

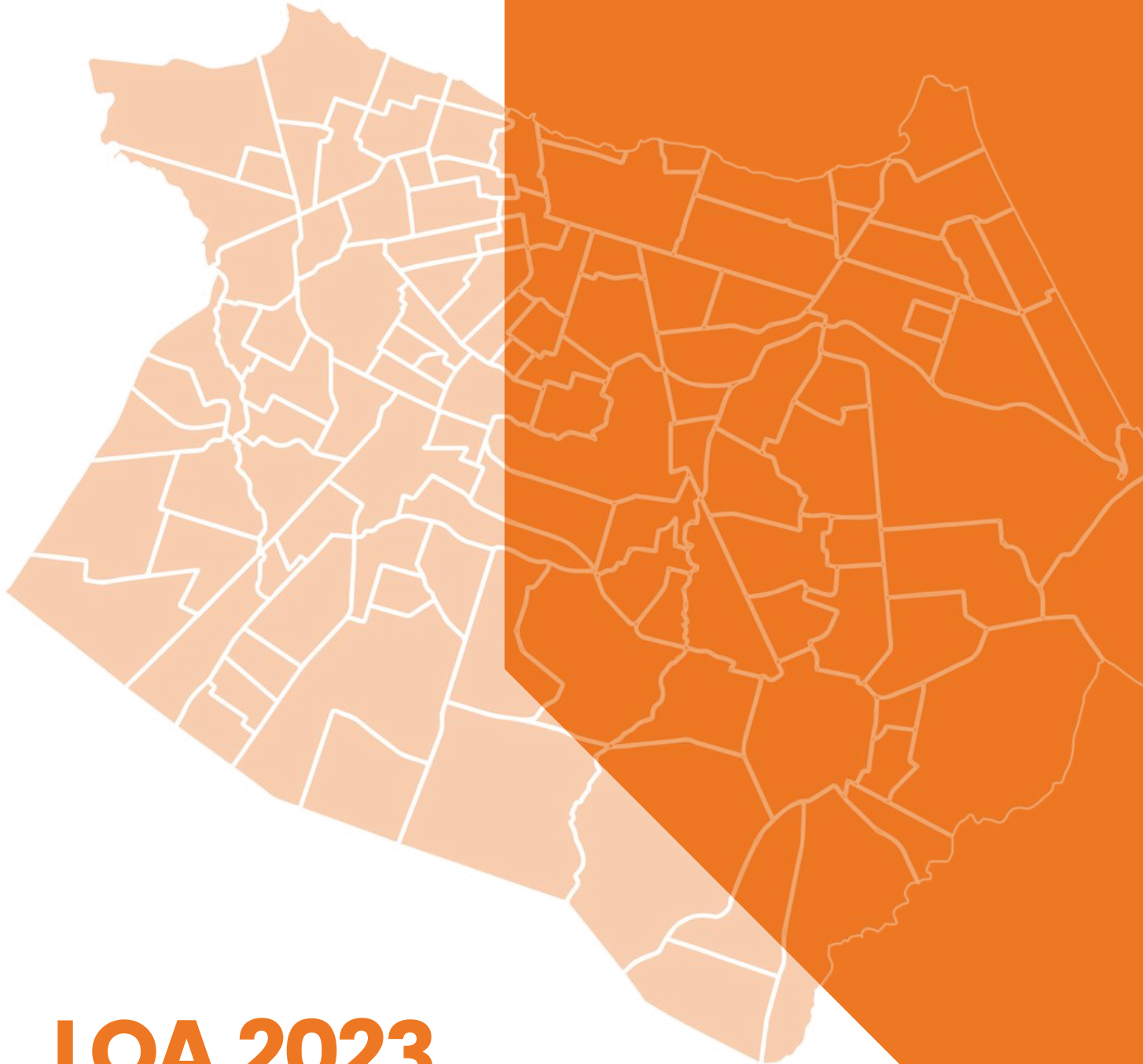

**Fortaleza**

PREFEITURA

**Planejamento,  
Orçamento  
e Gestão**



**LOA 2023**

# **Lei Orçamentária Anual**

**Lei nº 11.333, 28/12/2022**

**Suplemento ao DOM 17.488 de 28/12/2022**

**Volume II**



Prefeito de Fortaleza  
**José Sarto Nogueira Moreira**  
Vice-Prefeito de Fortaleza  
**José Élcio Batista**

<b>Gabinete do Prefeito</b>	Elpídio José de Oliveira Moreira
<b>Gabinete do Vice-Prefeito</b>	José Élcio Batista
<b>Secretaria Municipal de Governo</b>	Renato César Pereira Lima
<b>Procuradoria Geral do Município</b>	Fernando Antônio Costa De Oliveira
<b>Secretaria Municipal do Planejamento, Orçamento e Gestão</b>	Marcelo Jorge Borges Pinheiro
<b>Controladoria e Ouvidoria Geral do Município</b>	Maria Christina Machado Publio
<b>Secretaria Municipal das Finanças</b>	Flávia Roberta Bruno Teixeira
<b>Secretaria Municipal da Segurança Cidadã</b>	Luis Eduardo Soares de Holanda
<b>Secretaria Municipal da Conservação e Serviços Públicos</b>	Ferruccio Petri Feitosa
<b>Secretaria Municipal da Educação</b>	Antonia Dalila Saldanha de Freitas
<b>Secretaria Municipal da Saúde</b>	Ana Estela Fernandes Leite
<b>Secretaria Municipal do Desenvolvimento Econômico</b>	Rodrigo Nogueira Diogo de Siqueira
<b>Secretaria Municipal da Infraestrutura</b>	Samuel Antônio Silva Dias
<b>Secretaria Municipal do Esporte e Lazer</b>	Ozires Andrade Pontes
<b>Secretaria Municipal do Urbanismo e Meio Ambiente</b>	Luciana Mendes Lobo
<b>Secretaria Municipal do Turismo de Fortaleza</b>	Alexandre Pereira Silva
<b>Secretaria Municipal dos Direitos Humanos e Desenvolvimento Social</b>	José Ilário Gonçalves Marques
<b>Secretaria Municipal da Cultura de Fortaleza</b>	Elpídio Nogueira Moreira
<b>Secretaria Municipal do Desenvolvimento Habitacional de Fortaleza</b>	Francisco Adail de Carvalho Fontenele
<b>Secretaria Municipal da Gestão Regional</b>	José de Aguiar Pupo
<b>Secretaria Executiva Regional I</b>	Kamyla Castro de Oliveira
<b>Secretaria Executiva Regional II</b>	Francisco Rennys Aguiar Frota
<b>Secretaria Executiva Regional III</b>	Michel Lins Cavalcante de Almeida
<b>Secretaria Executiva Regional IV</b>	Adams Cavalcante Gomes
<b>Secretaria Executiva Regional V</b>	Moacir de Sousa Soares
<b>Secretaria Executiva Regional VI</b>	Francisco Túlio Studart de Castro
<b>Secretaria Executiva Regional VII</b>	Benigno de Sousa Carneiro Junior
<b>Secretaria Executiva Regional VIII</b>	Mosiah de Caldas Torgan
<b>Secretaria Executiva Regional IX</b>	Paulo Henrique Ellery Lustosa da Costa
<b>Secretaria Executiva Regional X</b>	Leonardo David Pereira Feire
<b>Secretaria Executiva Regional XI</b>	Raimundo Cunha Filho

**Secretaria Executiva Regional XII  
Central de Licitações da Prefeitura de  
Fortaleza  
Guarda Municipal de Fortaleza  
Departamento Municipal de Proteção e  
Defesa dos Direitos do Consumidor  
Secretaria Municipal da Juventude**

Júlio Fernandes Santos  
Otávio César Lima de Melo

Marcílio Linhares Távora  
Eneylandia Rabelo Lemos

Davi Gomes Barroso

### **Vinculados ao Gabinete do Prefeito Status de Secretaria**

**Instituto de Planejamento de Fortaleza  
Agência de Fiscalização de Fortaleza  
Coordenadoria Especial de Políticas Sobre  
Drogas  
Coordenadoria Especial de Articulação  
Política  
Coordenadoria Especial de Programas  
Integrados**

José Élcio Batista  
Laura Jucá Araújo  
Erasmão Teka Lenz César

Elpídio José de Oliveira Moreira

Ana Manuela Marinho Nogueira

### **Administração Indireta**

**Agência de Regulação, Fiscalização e  
Controle de Serviços Públicos de  
Saneamento Ambiental  
Autarquia Municipal de Trânsito e  
Cidadania  
Autarquia de Urbanismo e Paisagismo de  
Fortaleza  
Empresa de Transporte Urbano de  
Fortaleza  
Instituto Dr. José Frota  
Instituto Municipal de Desenvolvimento  
de Recursos Humanos  
Instituto de Pesos e Medidas  
Instituto de Previdência do Município  
Fundação de Ciência, Tecnologia e  
Inovação de Fortaleza  
Fundação da Criança e da Família Cidadã**

Homero Cals Silva

Antônio Ferreira Silva

José Ronaldo Rocha Nogueira

David Arison da Rocha Bezerra Cavalcante

Riane Maria Barbosa de Azevedo  
Débora Marques do Nascimento

Regis Sousa da Silveira  
Josué de Sousa Lima  
Luiz Alberto Aragão Saboia

José Iraguassu Teixeira Filho



## **SECRETARIA MUNICIPAL DO PLANEJAMENTO, ORÇAMENTO E GESTÃO**

Marcelo Jorge Borges Pinheiro  
**Secretário**

Mario Fracalossi Júnior  
**Secretário Adjunto**

Valternilo Costa Bezerra Filho  
**Secretário Executivo**

Natalia Maria Fernandes  
**Coordenadoria Jurídica**

Mariana de Aguiar Toniatti  
**Assessoria de Comunicação**

Eliane Souza Leão de Oliveira  
**Assessoria de Planejamento e Desenvolvimento Institucional**

Diogo de Matos Pereira  
**Coordenadoria de Planejamento, Orçamento e Monitoramento**

Lucineide Alves da Silva  
**Coordenadoria de Gestão e Modernização Organizacional**

Leonardo Pereira da Silva  
**Coordenadoria de Gestão de Aquisição Corporativas**

Charlie Silva Lopes  
**Coordenadoria de Gestão Corporativa de Tecnologia da Informação e Comunicação**

Rosangela de Albuquerque e Silva  
**Coordenadoria de Gestão do Patrimônio**

Carlos Henrique de Oliveira Tabosa  
Cláudia Coelho Ramalho Teixeira  
**Coordenadoria de Gestão Estratégica de Pessoas**

Tereza Cristina Nobre Dantas  
**Coordenadoria Administrativo Financeira**

Américo Tadeu Falcone Sampaio  
**Coordenadoria de Tecnologia da Informação e Comunicação**



#### **Coordenação Geral**

Marcelo Jorge Borges Pinheiro  
Mário Fracalossi Júnior

#### **Coordenação Técnica**

Diogo de Matos Pereira  
Antônio Ézio Martins Pereira  
Marcelo Sobreira Carneiro

#### **Elaboração Setoriais**

Coordenadores, Assessores e Técnicos de  
Planejamento e Administrativo Financeiro

#### **Equipe Técnica**

Anna Claudia Araújo Frota Recamonde  
Clarissa Helena Paulino Maciel  
Cristiane Eleutério Carvalho Deusdará  
Francisco Bruno Martins Rodrigues  
Isabella Maria Coelho Veloso  
José Carlos Gomes de Freitas Teixeira  
José Eudes Pires Rodrigues  
Marcelle Feitosa Alves Barbosa

#### **Estagiárias**

Géssica Maria Ferreira Sousa  
Kátia Cilene Feitosa dos Santos

#### **SEGER/CPS**

Alfredo Rogério Gomes de Brito  
Bruno Stepherson Costa Ximenes  
Joaquim Lucio Melo Freitas  
John Herbert Marques do Nascimento  
Kilvia Cristina Teixeira Carneiro  
Marília Lopes de Oliveira Correia  
Paula Denise Mourão Rocha

#### **Desenvolvimento de Sistemas**

Américo Tadeu Falcone Sampaio  
Adriana Maria Matos Sá  
Brenda Mayara Moura Morais  
Daiany Vieira Lima  
Euristenho Queiroz de Oliveira Junior  
Francisco Weldiene de Lima EufRASino  
João Paulo Sousa Neto  
João Vitor Batista do Nascimento  
Luís Eduardo Pequeno Almeida

**Colaboradores**

Anamim Dantas Ribeiro Nogueira

Ana Luzia de Paula Santos

José Ítalo Bandeira Gomes

João Edmilson Junior

## **LOA 2023**

### **Sumário**

#### **1. LEI ORÇAMENTÁRIA ANUAL**

#### **2. ANEXO III – DEMONSTRATIVOS CONSOLIDADOS DO ORÇAMENTO**

DEMONSTRATIVO DA DESPESA POR PROGRAMA SEGUNDO ESFERA DE GOVERNO  
DEMONSTRATIVO DA DESPESA POR PROGRAMA E AÇÃO DO GOVERNO  
DEMONSTRATIVO DAS FONTES DE RECURSOS POR GRUPO DE DESPESA  
EVOLUÇÃO DA RECEITA DO TESOIRO  
DEMONSTRATIVO DA RECEITA POR CATEGORIA ECONÔMICA  
RESUMO GERAL DA RECEITA  
RECEITA TOTAL  
RECEITA – ORÇAMENTO FISCAL  
RECEITA – ORÇAMENTO SEGURIDADE SOCIAL  
DEMONSTRATIVO DAS RECEITAS DIRETAMENTE ARRECADADAS POR ÓRGÃO/UNIDADE  
DEMONSTRATIVO DA DESTINAÇÃO DA RECEITA  
DEMONSTRATIVO DA RECEITA SEGUNDO SUA DESTINAÇÃO  
DEMONSTRATIVO DOS EFEITOS FINANCEIROS SOBRE AS RECEITAS  
DEMONSTRATIVO DA RECEITA E DA DESPESA SEGUNDO AS CATEGORIAS ECONÔMICAS  
DEMONSTRATIVO DA RECEITA E DA DESPESA SEGUNDO AS CATEGORIAS ECONÔMICAS – ORÇAMENTO FISCAL  
DEMONSTRATIVO DA RECEITA E DA DESPESA SEGUNDO AS CATEGORIAS ECONÔMICAS – ORÇAMENTO DA SEGURIDADE SOCIAL  
EVOLUÇÃO DA DESPESA DO TESOIRO  
DEMONSTRATIVO DA DESPESA POR CATEGORIA ECONÔMICA E GRUPO DE DESPESA  
DEMONSTRATIVO DA DESPESA POR FUNÇÃO  
DEMONSTRATIVO DA DESPESA POR SUBFUNÇÃO  
DEMONSTRATIVO DA DESPESA POR PODER E ÓRGÃO  
DEMONSTRATIVO DA DESPESA POR ÓRGÃO  
DEMONSTRATIVO DA DESPESA COM PESSOAL EM RELAÇÃO À RECEITA CORRENTE LÍQUIDA  
REGIONALIZAÇÃO DAS APLICAÇÕES POR ÓRGÃO  
DEMONSTRATIVO DOS SUBPRODUTOS POR AÇÃO E REGIÃO  
MANUTENÇÃO E DESENVOLVIMENTO DO ENSINO – CF – ART 212 – DEMONSTRATIVO DA PROGRAMAÇÃO AÇÕES E SERVIÇOS DE SAÚDE  
AÇÕES E SERVIÇOS DA ASSISTÊNCIA SOCIAL  
DEMONSTRATIVO DA COMPATIBILIDADE ENTRE OS ORÇAMENTOS E AS METAS FISCAIS  
DEMONSTRATIVO DAS MODIFICAÇÕES EFETIVADAS NAS FUNCIONAIS PROGRAMÁTICAS  
RELATÓRIO DEMONSTRATIVO DE ALTERAÇÃO DE INDICADORES

### **3. ANEXO IV – ORÇAMENTOS FISCAL E DA SEGURIDADE SOCIAL**

#### **3.1. PODER LEGISLATIVO**

##### **3.1.1. CÂMARA MUNICIPAL DE FORTALEZA**

- 3.1.1.1. CÂMARA MUNICIPAL DE FORTALEZA
- 3.1.1.2. FUNDO ESPECIAL DA CÂMARA MUNICIPAL DE FORTALEZA

#### **3.2. PODER EXECUTIVO**

##### **3.2.1. GABINETE DO PREFEITO**

- 3.2.1.1. GABINETE DO PREFEITO
- 3.2.1.2. COORDENADORIA ESPECIAL DE PROTEÇÃO E BEM-ESTAR ANIMAL
- 3.2.1.3. INSTITUTO DE PLANEJAMENTO DE FORTALEZA
- 3.2.1.4. AGÊNCIA DE FISCALIZAÇÃO DE FORTALEZA
- 3.2.1.5. FUNDAÇÃO DA CIÊNCIA, TECNOLOGIA E INOVAÇÃO DE FORTALEZA
- 3.2.1.6. FUNDO MUNICIPAL DE POLÍTICAS SOBRE DROGAS

##### **3.2.2. GABINETE DO VICE-PREFEITO**

- 3.2.2.1. GABINETE DO PREFEITO

##### **3.2.3. PROCURADORIA GERAL DO MUNICÍPIO**

- 3.2.3.1. PROCURADORIA GERAL DO MUNICÍPIO
- 3.2.3.2. CENTRAL DE LICITAÇÕES DA PREFEITURA DE FORTALEZA
- 3.2.3.3. AGÊNCIA DE REGULAÇÃO, FISCALIZAÇÃO E CONTROLE DOS SERVIÇOS DE SANEAMENTO AMBIENTAL
- 3.2.3.4. FUNDO DE APERFEIÇOAMENTO DA PROCURADORIA GERAL DO MUNICÍPIO

##### **3.2.4. CONTROLADORIA E OUVIDORIA GERAL DO MUNICÍPIO**

- 3.2.4.1. CONTROLADORIA E OUVIDORIA GERAL DO MUNICÍPIO

##### **3.2.5. SECRETARIA MUNICIPAL DE GOVERNO**

- 3.2.5.1. SECRETARIA MUNICIPAL DE GOVERNO

##### **3.2.6. SECRETARIA MUNICIPAL DA JUVENTUDE**

- 3.2.6.1. SECRETARIA MUNICIPAL DA JUVENTUDE
- 3.2.6.2. FUNDO MUNICIPAL DE JUVENTUDE DE FORTALEZA

##### **3.2.7. SECRETARIA MUNICIPAL DA SEGURANÇA CIDADÃ**

- 3.2.7.1. SECRETARIA MUNICIPAL DA SEGURANÇA CIDADÃ
- 3.2.7.2. GUARDA MUNICIPAL DE FORTALEZA
- 3.2.7.3. FUNDO MUNICIPAL DE SEGURANÇA CIDADÃ

##### **3.2.8. SECRETARIA MUNICIPAL DO PLANEJAMENTO, ORÇAMENTO E GESTÃO**

- 3.2.8.1. SECRETARIA MUNICIPAL DO PLANEJAMENTO, ORÇAMENTO E GESTÃO
- 3.2.8.2. INSTITUTO MUNICIPAL DE DESENVOLVIMENTO DE RECURSOS HUMANOS
- 3.2.8.3. INSTITUTO DE PREVIDÊNCIA DO MUNICÍPIO – PREVFOR
- 3.2.8.4. INSTITUTO DE PREVIDÊNCIA DO MUNICÍPIO – ASSISTÊNCIA À SAÚDE DOS SERVIDORES DO MUNICÍPIO DE FORTALEZA
- 3.2.8.5. FUNDO PREVIDENCIÁRIO PREVFOR/PRE



### **3.2.9. SECRETARIA MUNICIPAL DA CONSERVAÇÃO E SERVIÇOS PÚBLICOS**

- 3.2.9.1. SECRETARIA MUNICIPAL DA CONSERVAÇÃO E SERVIÇOS PÚBLICOS
- 3.2.9.2. AUTARQUIA MUNICIPAL DE TRÂNSITO E CIDADANIA
- 3.2.9.3. INSTITUTO DE PESOS E MEDIDAS
- 3.2.9.4. EMPRESA DE TRANSPORTE URBANO DE FORTALEZA
- 3.2.9.5. FUNDO MUNICIPAL DE LIMPEZA URBANA

### **3.2.10. SECRETARIA MUNICIPAL DAS FINANÇAS**

- 3.2.10.1. SECRETARIA MUNICIPAL DAS FINANÇAS
- 3.2.10.2. FUNDO DE INVESTIMENTO E DESENVOLVIMENTO DE ATIVIDADES DA ADMINISTRAÇÃO FAZENDÁRIA

### **3.2.11. SECRETARIA MUNICIPAL DA EDUCAÇÃO**

- 3.2.11.1. FUNDO MUNICIPAL DE EDUCAÇÃO
- 3.2.11.2. FUNDO MUNICIPAL DE SAÚDE - INFRAESTRUTURA

### **3.2.11. SECRETARIA MUNICIPAL DA SAÚDE**

- 3.2.11.1. INSTITUTO DR. JOSÉ FROTA
- 3.2.11.2. FUNDO MUNICIPAL DE SAÚDE
- 3.2.11.3. FUNDO MUNICIPAL DE SAÚDE - INFRAESTRUTURA
- 3.2.11.4. HOSPITAL DISTRITAL GONZAGA MOTA / BARRA DO CEARÁ
- 3.2.11.5. HOSPITAL DISTRITAL EVANDRO AYRES DE MOURA
- 3.2.11.6. HOSPITAL DISTRITAL MARIA JOSÉ BARROSO DE OLIVEIRA
- 3.2.11.7. HOSPITAL DISTRITAL GONZAGA MOTA / JOSÉ WALTER
- 3.2.11.8. HOSPITAL DISTRITAL GONZAGA MOTA / MESSEJANA
- 3.2.11.9. HOSPITAL DISTRITAL EDMILSON BARROS DE OLIVEIRA
- 3.2.11.10. HOSPITAL E MATERNIDADE DRA. ZILDA ARNS NEUMANN

### **3.2.12. SECRETARIA MUNICIPAL DO DESENVOLVIMENTO ECONÔMICO**

- 3.2.12.1. SECRETARIA MUNICIPAL DO DESENVOLVIMENTO ECONÔMICO
- 3.2.12.2. FUNDO MUNICIPAL DO DESENVOLVIMENTO ECONÔMICO
- 3.2.12.3. FUNDO MUNICIPAL DO JOVEM EMPREENDEDOR

### **3.2.13. SECRETARIA MUNICIPAL DA INFRAESTRUTURA**

- 3.2.13.1. SECRETARIA MUNICIPAL DA INFRAESTRUTURA

### **3.2.14. SECRETARIA MUNICIPAL DO URBANISMO E MEIO AMBIENTE**

- 3.2.14.1. SECRETARIA MUNICIPAL DO URBANISMO E MEIO AMBIENTE
- 3.2.14.2. FUNDO MUNICIPAL DE DEFESA DO MEIO AMBIENTE
- 3.2.14.3. FUNDO MUNICIPAL DE DESENVOLVIMENTO URBANO

### **3.2.15. SECRETARIA MUNICIPAL DO ESPORTE E LAZER**

- 3.2.15.1. SECRETARIA MUNICIPAL DO ESPORTE E LAZER

### **3.2.16. SECRETARIA MUNICIPAL DO TURISMO**

- 3.2.16.1. SECRETARIA MUNICIPAL DO TURISMO

### **3.2.17. SECRETARIA MUNICIPAL DOS DIREITOS HUMANOS E DESENVOLVIMENTO SOCIAL**

- 3.2.17.1. SECRETARIA MUNICIPAL DOS DIREITOS HUMANOS E DESENVOLVIMENTO SOCIAL

3.2.17.2. DEPARTAMENTO MUNICIPAL DE PROTEÇÃO E DEFESA DOS DIREITOS DO CONSUMIDOR

3.2.17.3. FUNDAÇÃO DA CRIANÇA E DA FAMÍLIA CIDADÃ

3.2.17.4. FUNDO MUNICIPAL DE ASSISTÊNCIA SOCIAL

3.2.17.5. FUNDO MUNICIPAL DE DEFESA DOS DIREITOS DA CRIANÇA E DO ADOLESCENTE

3.2.17.6. FUNDO MUNICIPAL DOS DIREITOS DA PESSOA IDOSA

3.2.17.7. FUNDO MUNICIPAL PARA PROMOÇÃO DOS DIREITOS DAS PESSOAS COM DEFICIÊNCIA

3.2.17.8. FUNDO MUNICIPAL DE DEFESA DOS DIREITOS DIFUSOS

**3.2.18. SECRETARIA MUNICIPAL DA CULTURA DE FORTALEZA**

3.2.18.1. SECRETARIA MUNICIPAL DA CULTURA DE FORTALEZA

3.2.18.2. FUNDO MUNICIPAL DE CULTURA

**3.2.19. SECRETARIA MUNICIPAL DA GESTÃO REGIONAL**

3.2.19.1 SECRETARIA MUNICIPAL DA GESTÃO REGIONAL

3.2.19.2 AUTARQUIA DE URBANISMO E PAISAGISMO DE FORTALEZA

**3.2.20. SECRETARIA MUNICIPAL DO DESENVOLVIMENTO HABITACIONAL DE FORTALEZA**

3.2.20.1. SECRETARIA MUNICIPAL DO DESENVOLVIMENTO HABITACIONAL DE FORTALEZA

3.2.20.2. FUNDO MUNICIPAL DE HABITAÇÃO DE INTERESSE SOCIAL

**3.2.21. ENCARGOS GERAIS**

3.2.21.1. RECURSOS SOB A SUPERVISÃO DA SECRETARIA DE FINANÇAS

3.2.21.2. RECURSOS SOB A SUPERVISÃO DA SECRETARIA MUNICIPAL DO PLANEJAMENTO, ORÇAMENTO E GESTÃO

**3.3. RESERVA DE CONTINGÊNCIA**

3.3.1. RESERVA DE CONTINGÊNCIA

**4. ANEXO V – LEGISLAÇÃO DA RECEITA E DESPESA ORÇAMENTÁRIA**

**APÊNDICE – RELATÓRIO SÍNTESE DA PARTICIPAÇÃO SOCIAL**

**17000 - SECRETARIA MUNICIPAL DA  
SEGURANÇA CIDADÃ**

**LOA 2023**



17000 - SECRETARIA MUNICIPAL DA SEGURANÇA CIDADÃ

**QUADRO SÍNTESE - FUNÇÃO, SUBFUNÇÃO E PROGRAMA - EXERCÍCIO 2023**

**R\$ 1,00**  
**RECURSOS DE TODAS AS FONTES**

FUNÇÃO	VALOR	SUBFUNÇÃO	VALOR	PROGRAMA	VALOR
04 ADMINISTRAÇÃO	97.000	122 ADMINISTRAÇÃO GERAL	203.268.844	0001 GESTÃO E MANUTENÇÃO	203.523.844
06 SEGURANÇA PÚBLICA	211.619.889	126 TECNOLOGIA DA INFORMAÇÃO	361.000	0185 PROTEÇÃO E DEFESA CIVIL	1.321.000
		181 POLICIAMENTO	6.766.045	0082 GESTÃO E DESENVOLVIMENTO DE PESSOAS	517.000
		182 DEFESA CIVIL	1.321.000	0189 SEGURANÇA CIDADÃ E PROTEÇÃO URBANA EM FORTALEZA	6.355.045
<b>TOTAL</b>	<b>211.716.889</b>				

17000 - SECRETARIA MUNICIPAL DA SEGURANÇA CIDADÃ

**TOTAL POR FONTE/GRUPO DE DESPESA - EXERCÍCIO 2023**

**R\$ 1,00**  
**RECURSOS DE TODAS AS FONTES**

<b>FONTE</b>	<b>TOTAL</b>	<b>Pessoal e Encargos Sociais</b>	<b>Juros e Encargos da Dívida</b>	<b>Outras Despesas Correntes</b>	<b>Investimentos</b>	<b>Inversões Financeiras</b>	<b>Amortização da Dívida</b>
<b>RECURSOS DO TESOURO</b>	<b>211.387.889</b>	<b>195.046.640</b>		<b>13.996.249</b>	<b>2.345.000</b>		
1.500.0000.00.01 RECURSOS NÃO VINCULADOS DE IMPOSTOS - PODER EXECUTIVO	211.188.889	195.046.640		13.897.249	2.245.000		
1.701.0000.00.00 OUTRAS TRANSFERÊNCIAS DE CONVÊNIOS OU REPASSES DOS ESTADOS	49.000			49.000			
1.754.0000.00.02 RECURSOS DE OPERAÇÕES DE CRÉDITO EXTERNAS	150.000			50.000	100.000		
<b>RECURSOS DE OUTRAS FONTES</b>	<b>329.000</b>	<b>122.000</b>		<b>50.000</b>	<b>157.000</b>		
1.700.0000.00.00 OUTRAS TRANSFERÊNCIAS DE CONVÊNIOS OU REPASSES DA UNIÃO	207.000			50.000	157.000		
1.899.0000.00.03 OUTROS RECURSOS VINCULADOS - CAPACITAFOR	122.000	122.000					
<b>TOTAL</b>	<b>211.716.889</b>	<b>195.168.640</b>		<b>14.046.249</b>	<b>2.502.000</b>		

17000 - SECRETARIA MUNICIPAL DA SEGURANÇA CIDADÃ  
SÍNTESE POR UNIDADE ORÇAMENTÁRIA - EXERCÍCIO 2023

R\$ 1,00  
RECURSOS DE TODAS AS FONTES

UNIDADE ORÇAMENTÁRIA		TOTAL
17101	SECRETARIA MUNICIPAL DA SEGURANÇA CIDADÃ	25.405.697
17102	GUARDA MUNICIPAL DE FORTALEZA	186.228.192
17901	FUNDO MUNICIPAL DE SEGURANÇA CIDADÃ	83.000

17000 - SECRETARIA MUNICIPAL DA SEGURANÇA CIDADÃ

**DEMONSTRATIVO DA DESPESA POR CATEGORIA ECONÔMICA E GRUPO DE DESPESA - EXERCÍCIO 2023**

R\$ 1,00  
RECURSOS DE TODAS AS FONTES

FONTE	TOTAL	TOTAL		ORÇAMENTO FISCAL			ORÇAMENTO DA SEGURIDADE SOCIAL		
		RECURSOS DO TESOIRO	RECURSOS DE OUTRAS FONTES	TOTAL	RECURSOS DO TESOIRO	RECURSOS DE OUTRAS FONTES	TOTAL	RECURSOS DO TESOIRO	RECURSOS DE OUTRAS FONTES
<b>DESPESAS CORRENTES</b>	<b>209.214.889</b>	<b>209.042.889</b>	<b>172.000</b>	<b>209.214.889</b>	<b>209.042.889</b>	<b>172.000</b>			
PESSOAL E ENCARGOS SOCIAIS	195.168.640	195.046.640	122.000	195.168.640	195.046.640	122.000			
OUTRAS DESPESAS CORRENTES	14.046.249	13.996.249	50.000	14.046.249	13.996.249	50.000			
<b>DESPESAS DE CAPITAL</b>	<b>2.502.000</b>	<b>2.345.000</b>	<b>157.000</b>	<b>2.502.000</b>	<b>2.345.000</b>	<b>157.000</b>			
INVESTIMENTOS	2.502.000	2.345.000	157.000	2.502.000	2.345.000	157.000			
<b>TOTAL</b>	<b>211.716.889</b>	<b>211.387.889</b>	<b>329.000</b>	<b>211.716.889</b>	<b>211.387.889</b>	<b>329.000</b>			



**17101 - SECRETARIA MUNICIPAL DA  
SEGURANÇA CIDADÃ**

**LOA 2023**



17000 - SECRETARIA MUNICIPAL DA SEGURANÇA CIDADÃ

17101 - SECRETARIA MUNICIPAL DA SEGURANÇA CIDADÃ

**QUADRO SÍNTESE - FUNÇÃO, SUBFUNÇÃO E PROGRAMA - EXERCÍCIO 2023**

**R\$ 1,00**  
**RECURSOS DE TODAS AS FONTES**

FUNÇÃO	VALOR	SUBFUNÇÃO	VALOR	PROGRAMA	VALOR
04 ADMINISTRAÇÃO	97.000	122 ADMINISTRAÇÃO GERAL	19.568.652	0001 GESTÃO E MANUTENÇÃO	19.555.652
06 SEGURANÇA PÚBLICA	25.308.697	126 TECNOLOGIA DA INFORMAÇÃO	84.000	0185 PROTEÇÃO E DEFESA CIVIL	1.321.000
		181 POLICIAMENTO	4.432.045	0082 GESTÃO E DESENVOLVIMENTO DE PESSOAS	488.000
		182 DEFESA CIVIL	1.321.000	0189 SEGURANÇA CIDADÃ E PROTEÇÃO URBANA EM FORTALEZA	4.041.045
<b>TOTAL</b>	<b>25.405.697</b>				

17000 - SECRETARIA MUNICIPAL DA SEGURANÇA CIDADÃ  
17101 - SECRETARIA MUNICIPAL DA SEGURANÇA CIDADÃ  
**TOTAL POR FONTE/GRUPO DE DESPESA - EXERCÍCIO 2023**

**R\$ 1,00**  
**RECURSOS DE TODAS AS FONTES**

<b>FONTE</b>	<b>TOTAL</b>	<b>Pessoal e Encargos Sociais</b>	<b>Juros e Encargos da Dívida</b>	<b>Outras Despesas Correntes</b>	<b>Investimentos</b>	<b>Inversões Financeiras</b>	<b>Amortização da Dívida</b>
<b>RECURSOS DO TESOURO</b>	<b>25.196.697</b>	<b>17.289.652</b>		<b>7.457.045</b>	<b>450.000</b>		
1.500.0000.00.01 RECURSOS NÃO VINCULADOS DE IMPOSTOS - PODER EXECUTIVO	24.997.697	17.289.652		7.358.045	350.000		
1.701.0000.00.00 OUTRAS TRANSFERÊNCIAS DE CONVÊNIOS OU REPASSES DOS ESTADOS	49.000			49.000			
1.754.0000.00.02 RECURSOS DE OPERAÇÕES DE CRÉDITO EXTERNAS	150.000			50.000	100.000		
<b>RECURSOS DE OUTRAS FONTES</b>	<b>209.000</b>	<b>2.000</b>		<b>50.000</b>	<b>157.000</b>		
1.700.0000.00.00 OUTRAS TRANSFERÊNCIAS DE CONVÊNIOS OU REPASSES DA UNIÃO	207.000			50.000	157.000		
1.899.0000.00.03 OUTROS RECURSOS VINCULADOS - CAPACITAFOR	2.000	2.000					
<b>TOTAL</b>	<b>25.405.697</b>	<b>17.291.652</b>		<b>7.507.045</b>	<b>607.000</b>		

17000 - SECRETARIA MUNICIPAL DA SEGURANÇA CIDADÃ

17101 - SECRETARIA MUNICIPAL DA SEGURANÇA CIDADÃ

R\$ 1,00

**DEMONSTRATIVO DA DESPESA POR CATEGORIA ECONÔMICA E GRUPO DE DESPESA - EXERCÍCIO 2023**

RECURSOS DE TODAS AS FONTES

FUNTE	TOTAL	TOTAL		ORÇAMENTO FISCAL			ORÇAMENTO DA SEGURIDADE SOCIAL		
		RECURSOS DO TESOUREO	RECURSOS DE OUTRAS FONTES	TOTAL	RECURSOS DO TESOUREO	RECURSOS DE OUTRAS FONTES	TOTAL	RECURSOS DO TESOUREO	RECURSOS DE OUTRAS FONTES
<b>DESPESAS CORRENTES</b>	<b>24.798.697</b>	<b>24.746.697</b>	<b>52.000</b>	<b>24.798.697</b>	<b>24.746.697</b>	<b>52.000</b>			
PESSOAL E ENCARGOS SOCIAIS	17.291.652	17.289.652	2.000	17.291.652	17.289.652	2.000			
OUTRAS DESPESAS CORRENTES	7.507.045	7.457.045	50.000	7.507.045	7.457.045	50.000			
<b>DESPESAS DE CAPITAL</b>	<b>607.000</b>	<b>450.000</b>	<b>157.000</b>	<b>607.000</b>	<b>450.000</b>	<b>157.000</b>			
INVESTIMENTOS	607.000	450.000	157.000	607.000	450.000	157.000			
<b>TOTAL</b>	<b>25.405.697</b>	<b>25.196.697</b>	<b>209.000</b>	<b>25.405.697</b>	<b>25.196.697</b>	<b>209.000</b>			

17000 - SECRETARIA MUNICIPAL DA SEGURANÇA CIDADÃ

17101 - SECRETARIA MUNICIPAL DA SEGURANÇA CIDADÃ

**DETALHAMENTO DAS AÇÕES - EXERCÍCIO 2023**

R\$ 1,00  
RECURSOS DE TODAS AS FONTES

FUNCIONAL	PROGRAMÁTICA	PROGRAMA/AÇÃO/PRODUTO/SUBPROJETO OU SUBATIVIDADE	VALOR	V. SUBPROJETO /SUBATIVIDADE	ESF	GRUPO DE DESPESA	MA	IU	FT	VALOR
	0001	GESTÃO E MANUTENÇÃO	19.555.652							
		PROJETO								
	<b>0001 1005</b>	<b>AQUISIÇÃO E IMPLANTAÇÃO DE PRODUTOS E SERVIÇOS DE TI</b>	<b>84.000</b>							
		EQUIPAMENTO/ SERVIÇO DE TI ADQUIRIDO(UNIDADE) = 20								
06	126	0001 1005 0010 AQUISIÇÃO E IMPLANTAÇÃO DE PRODUTOS E SERVIÇOS DE TI		84.000						
		EQUIPAMENTO/ SERVIÇO DE TI ADQUIRIDO(UNIDADE) = 20								
					F	OUTRAS DESPESAS	90	0	1.500.0000.00.01	5.000
					F	INVESTIMENTOS	90	0	1.500.0000.00.01	79.000
	<b>0001 1796</b>	<b>AQUISIÇÃO DE EQUIPAMENTOS, MOBILIÁRIOS E VEÍCULOS</b>	<b>130.000</b>							
		EQUIPAMENTO ADQUIRIDO(UNIDADE) = 120								
06	122	0001 1796 0010 AQUISIÇÃO DE EQUIPAMENTOS, MOBILIÁRIOS E VEÍCULOS		130.000						
		EQUIPAMENTO ADQUIRIDO(UNIDADE) = 120								
					F	INVESTIMENTOS	90	0	1.500.0000.00.01	130.000
		ATIVIDADE								
	<b>0001 2016</b>	<b>MANUTENÇÃO E FUNCIONAMENTO ADMINISTRATIVO</b>	<b>2.050.000</b>							
		UNIDADE MANTIDA(UNIDADE) = 1								
06	122	0001 2016 0011 MANUTENÇÃO E FUNCIONAMENTO ADMINISTRATIVO		2.050.000						
		UNIDADE MANTIDA(UNIDADE) = 1								
					F	OUTRAS DESPESAS	90	0	1.500.0000.00.01	2.050.000
	<b>0001 2195</b>	<b>REMUNERAÇÃO DE PESSOAL ATIVO DO MUNICÍPIO E ENCARGOS SOCIAIS</b>	<b>17.291.652</b>							
		REMUNERAÇÃO ASSEGURADA(PERCENTUAL) = 100								
06	122	0001 2195 0011 REMUNERAÇÃO DE PESSOAL ATIVO DO MUNICÍPIO E ENCARGOS SOCIAIS		17.291.652						
		REMUNERAÇÃO ASSEGURADA(PERCENTUAL) = 100								
					F	PESSOAL E ENCARGOS	90	0	1.500.0000.00.01	14.276.166
					F	PESSOAL E ENCARGOS	91	0	1.500.0000.00.01	3.013.486
					F	PESSOAL E ENCARGOS	90	0	1.899.0000.00.03	2.000
	0082	GESTÃO E DESENVOLVIMENTO DE PESSOAS	488.000							

17000 - SECRETARIA MUNICIPAL DA SEGURANÇA CIDADÃ

17101 - SECRETARIA MUNICIPAL DA SEGURANÇA CIDADÃ

**DETALHAMENTO DAS AÇÕES - EXERCÍCIO 2023**

R\$ 1,00  
RECURSOS DE TODAS AS FONTES

FUNCIONAL	PROGRAMÁTICA	PROGRAMA/AÇÃO/PRODUTO/SUBPROJETO OU SUBATIVIDADE	VALOR	V. SUBPROJETO /SUBATIVIDADE	ESF	GRUPO DE DESPESA	MA	IU	FT	VALOR
		PROJETO								
	<b>0082 1107</b>	<b>FORMAÇÃO, CAPACITAÇÃO E VALORIZAÇÃO DE AGENTES DE SEGURANÇA MUNICIPAL</b> SERVIDOR CAPACITADO/FORMADO(UNIDADE) = 1.800	<b>391.000</b>							
06	181	0082 1107 0001 FORMAÇÃO, CAPACITAÇÃO E VALORIZAÇÃO DE AGENTES DE SEGURANÇA MUNICIPAL SERVIDOR CAPACITADO/FORMADO(UNIDADE) = 1.800		391.000						
					F	OUTRAS DESPESAS	90	0	1.500.0000.00.01	305.000
					F	OUTRAS DESPESAS	90	5	1.500.0000.00.01	1.000
					F	OUTRAS DESPESAS	90	5	1.700.0000.00.00	40.000
					F	INVESTIMENTOS	90	0	1.500.0000.00.01	9.000
					F	INVESTIMENTOS	90	5	1.500.0000.00.01	1.000
					F	INVESTIMENTOS	90	5	1.700.0000.00.00	35.000
	<b>0082 1125</b>	<b>REALIZAÇÃO DE CONCURSO PÚBLICO E SELEÇÃO DE PESSOAL</b> CONCURSO PÚBLICO/SELEÇÃO DE PESSOAL REALIZADO(UNIDADE) = 1	<b>97.000</b>							
04	122	0082 1125 0004 REALIZAÇÃO DE CONCURSO PÚBLICO E SELEÇÃO DE PESSOAL CONCURSO PÚBLICO/SELEÇÃO DE PESSOAL REALIZADO(UNIDADE) = 1		97.000						
					F	OUTRAS DESPESAS	90	0	1.500.0000.00.01	97.000
	0185	PROTEÇÃO E DEFESA CIVIL	1.321.000							
		ATIVIDADE								
	<b>0185 2020</b>	<b>AQUISIÇÃO DE EQUIPAMENTOS E MATERIAIS PARA AS AÇÕES DE RESPOSTA DA DEFESA CIVIL</b> EQUIPAMENTO ADQUIRIDO(UNIDADE) = 201	<b>174.000</b>							
06	182	0185 2020 0001 AQUISIÇÃO DE EQUIPAMENTOS E MATERIAIS PARA AS AÇÕES DE RESPOSTA DA DEFESA CIVIL EQUIPAMENTO ADQUIRIDO(UNIDADE) = 201		174.000						
					F	OUTRAS DESPESAS	90	0	1.500.0000.00.01	73.000
					F	INVESTIMENTOS	90	0	1.500.0000.00.01	101.000
	<b>0185 2073</b>	<b>PREVENÇÃO E PREPARAÇÃO EM ÁREAS VULNERÁVEIS SUSCETÍVEIS A DESASTRES</b> AÇÃO PREVENTIVA REALIZADA(UNIDADE) = 340	<b>33.000</b>							

17000 - SECRETARIA MUNICIPAL DA SEGURANÇA CIDADÃ  
17101 - SECRETARIA MUNICIPAL DA SEGURANÇA CIDADÃ

**DETALHAMENTO DAS AÇÕES - EXERCÍCIO 2023**

R\$ 1,00  
RECURSOS DE TODAS AS FONTES

FUNCIONAL	PROGRAMÁTICA	PROGRAMA/AÇÃO/PRODUTO/SUBPROJETO OU SUBATIVIDADE	VALOR	V. SUBPROJETO /SUBATIVIDADE	ESF	GRUPO DE DESPESA	MA	IU	FT	VALOR	
06	182	0185 2073 0001	PREVENÇÃO E PREPARAÇÃO EM ÁREAS VULNERÁVEIS SUSCETÍVEIS A DESASTRES AÇÃO PREVENTIVA REALIZADA(UNIDADE) = 340		33.000						
						F	OUTRAS DESPESAS	90	0	1.500.0000.00.01	32.000
						F	INVESTIMENTOS	90	0	1.500.0000.00.01	1.000
		<b>0185 2075</b>	<b>ASSISTÊNCIA A FAMÍLIAS VÍTIMAS DE DESASTRES</b> BENEFÍCIO CONCEDIDO(UNIDADE) = 2.300		<b>254.000</b>						
06	182	0185 2075 0001	ASSISTÊNCIA A FAMÍLIAS VÍTIMAS DE DESASTRES BENEFÍCIO CONCEDIDO(UNIDADE) = 2.300		254.000						
						F	OUTRAS DESPESAS	90	0	1.500.0000.00.01	254.000
		<b>0185 2964</b>	<b>PROMOÇÃO DE LOCAÇÃO SOCIAL PARA FAMÍLIAS DE BAIXA RENDA EM CASOS EMERGENCIAIS</b> BENEFÍCIO CONCEDIDO(UNIDADE) = 2.460		<b>860.000</b>						
06	182	0185 2964 0003	PROMOÇÃO DE LOCAÇÃO SOCIAL PARA FAMÍLIAS DE BAIXA RENDA EM CASO EMERGENCIAIS BENEFÍCIO CONCEDIDO(UNIDADE) = 2.460		860.000						
						F	OUTRAS DESPESAS	90	0	1.500.0000.00.01	860.000
		0189	SEGURANÇA CIDADÃ E PROTEÇÃO URBANA EM FORTALEZA PROJETO		4.041.045						
		<b>0189 1108</b>	<b>REESTRUTURAÇÃO E MODERNIZAÇÃO INSTITUCIONAL DA SESEC E SUBORDINADAS</b> REESTRUTURAÇÃO/MODERNIZAÇÃO REALIZADA(UNIDADE) = 10		<b>155.000</b>						
06	181	0189 1108 0001	REESTRUTURAÇÃO E MODERNIZAÇÃO INSTITUCIONAL DA SESEC E SUBORDINADAS REESTRUTURAÇÃO/MODERNIZAÇÃO REALIZADA(UNIDADE) = 10		155.000						
						F	OUTRAS DESPESAS	90	0	1.500.0000.00.01	2.000
						F	OUTRAS DESPESAS	90	5	1.700.0000.00.00	10.000
						F	INVESTIMENTOS	90	0	1.500.0000.00.01	1.000
						F	INVESTIMENTOS	90	5	1.500.0000.00.01	20.000
						F	INVESTIMENTOS	90	5	1.700.0000.00.00	122.000
		<b>0189 1373</b>	<b>PROMOÇÃO DA SEGURANÇA CIDADÃ: INFRAESTRUTURA E PREVENÇÃO</b>		<b>357.000</b>						



17000 - SECRETARIA MUNICIPAL DA SEGURANÇA CIDADÃ

17101 - SECRETARIA MUNICIPAL DA SEGURANÇA CIDADÃ

**DETALHAMENTO DAS AÇÕES - EXERCÍCIO 2023**

R\$ 1,00  
RECURSOS DE TODAS AS FONTES

FUNCIONAL	PROGRAMÁTICA	PROGRAMA/AÇÃO/PRODUTO/SUBPROJETO OU SUBATIVIDADE	VALOR	V. SUBPROJETO /SUBATIVIDADE	ESF	GRUPO DE DESPESA	MA	IU	FT	VALOR
<b>PRIMÁRIA</b>										
AÇÃO DESENVOLVIDA(UNIDADE) = 76										
06	181	0189 1373 0001	PROMOÇÃO DA SEGURANÇA CIDADÃ: INFRAESTRUTURA E PREVENÇÃO PRIMÁRIA	357.000						
AÇÃO DESENVOLVIDA(UNIDADE) = 76										
					F	OUTRAS DESPESAS	90	0	1.500.0000.00.01	202.000
					F	OUTRAS DESPESAS	90	0	1.754.0000.00.02	27.000
					F	OUTRAS DESPESAS	90	2	1.500.0000.00.01	2.000
					F	OUTRAS DESPESAS	90	2	1.754.0000.00.02	23.000
					F	INVESTIMENTOS	90	0	1.500.0000.00.01	2.000
					F	INVESTIMENTOS	90	0	1.754.0000.00.02	82.000
					F	INVESTIMENTOS	90	2	1.500.0000.00.01	1.000
					F	INVESTIMENTOS	90	2	1.754.0000.00.02	18.000
-----										
			ATIVIDADE							
	0189	2056	<b>MANUTENÇÃO E FUNCIONAMENTO DAS UNIDADES DE PROTEÇÃO URBANA</b>	<b>3.529.045</b>						
UNIDADE MANTIDA(UNIDADE) = 16										
06	181	0189 2056 0001	MANUTENÇÃO E FUNCIONAMENTO DAS UNIDADES DE PROTEÇÃO URBANA	3.529.045						
UNIDADE MANTIDA(UNIDADE) = 16										
					F	OUTRAS DESPESAS	90	0	1.500.0000.00.01	3.470.045
					F	OUTRAS DESPESAS	90	5	1.500.0000.00.01	5.000
					F	OUTRAS DESPESAS	90	5	1.701.0000.00.00	49.000
					F	INVESTIMENTOS	90	0	1.500.0000.00.01	5.000
-----										
<b>TOTAL DA UNIDADE ORÇAMENTARIA</b>										<b>25.405.697</b>



**17102 - GUARDA MUNICIPAL DE FORTALEZA**

**LOA 2023**



17000 - SECRETARIA MUNICIPAL DA SEGURANÇA CIDADÃ  
17102 - GUARDA MUNICIPAL DE FORTALEZA

**QUADRO SÍNTESE - FUNÇÃO, SUBFUNÇÃO E PROGRAMA - EXERCÍCIO 2023**

**R\$ 1,00**  
**RECURSOS DE TODAS AS FONTES**

FUNÇÃO	VALOR	SUBFUNÇÃO	VALOR	PROGRAMA	VALOR
06 SEGURANÇA PÚBLICA	186.228.192	122 ADMINISTRAÇÃO GERAL	183.653.192	0001 GESTÃO E MANUTENÇÃO	183.930.192
		126 TECNOLOGIA DA INFORMAÇÃO	277.000	0189 SEGURANÇA CIDADÃ E PROTEÇÃO URBANA EM FORTALEZA	2.298.000
		181 POLICIAMENTO	2.298.000		
<b>TOTAL</b>	<b>186.228.192</b>				

17000 - SECRETARIA MUNICIPAL DA SEGURANÇA CIDADÃ

17102 - GUARDA MUNICIPAL DE FORTALEZA

**TOTAL POR FONTE/GRUPO DE DESPESA - EXERCÍCIO 2023**

R\$ 1,00  
RECURSOS DE TODAS AS FONTES

FONTE	TOTAL	Pessoal e Encargos Sociais	Juros e Encargos da Dívida	Outras Despesas Correntes	Investimentos	Inversões Financeiras	Amortização da Dívida
<b>RECURSOS DO TESOURO</b>	<b>186.108.192</b>	<b>177.728.988</b>		<b>6.514.204</b>	<b>1.865.000</b>		
1.500.0000.00.01 RECURSOS NÃO VINCULADOS DE IMPOSTOS - PODER EXECUTIVO	186.108.192	177.728.988		6.514.204	1.865.000		
<b>RECURSOS DE OUTRAS FONTES</b>	<b>120.000</b>	<b>120.000</b>					
1.899.0000.00.03 OUTROS RECURSOS VINCULADOS - CAPACITAFOR	120.000	120.000					
<b>TOTAL</b>	<b>186.228.192</b>	<b>177.848.988</b>		<b>6.514.204</b>	<b>1.865.000</b>		

17000 - SECRETARIA MUNICIPAL DA SEGURANÇA CIDADÃ

17102 - GUARDA MUNICIPAL DE FORTALEZA

R\$ 1,00

**DEMONSTRATIVO DA DESPESA POR CATEGORIA ECONÔMICA E GRUPO DE DESPESA - EXERCÍCIO 2023**

RECURSOS DE TODAS AS FONTES

FUNTE	TOTAL	TOTAL		ORÇAMENTO FISCAL			ORÇAMENTO DA SEGURIDADE SOCIAL		
		RECURSOS DO TESOIRO	RECURSOS DE OUTRAS FONTES	TOTAL	RECURSOS DO TESOIRO	RECURSOS DE OUTRAS FONTES	TOTAL	RECURSOS DO TESOIRO	RECURSOS DE OUTRAS FONTES
<b>DESPESAS CORRENTES</b>	<b>184.363.192</b>	<b>184.243.192</b>	<b>120.000</b>	<b>184.363.192</b>	<b>184.243.192</b>	<b>120.000</b>			
PESSOAL E ENCARGOS SOCIAIS	177.848.988	177.728.988	120.000	177.848.988	177.728.988	120.000			
OUTRAS DESPESAS CORRENTES	6.514.204	6.514.204		6.514.204	6.514.204				
<b>DESPESAS DE CAPITAL</b>	<b>1.865.000</b>	<b>1.865.000</b>		<b>1.865.000</b>	<b>1.865.000</b>				
INVESTIMENTOS	1.865.000	1.865.000		1.865.000	1.865.000				
<b>TOTAL</b>	<b>186.228.192</b>	<b>186.108.192</b>	<b>120.000</b>	<b>186.228.192</b>	<b>186.108.192</b>	<b>120.000</b>			

17000 - SECRETARIA MUNICIPAL DA SEGURANÇA CIDADÃ

17102 - GUARDA MUNICIPAL DE FORTALEZA

**DETALHAMENTO DAS AÇÕES - EXERCÍCIO 2023**

R\$ 1,00  
RECURSOS DE TODAS AS FONTES

FUNCIONAL	PROGRAMÁTICA	PROGRAMA/AÇÃO/PRODUTO/SUBPROJETO OU SUBATIVIDADE	VALOR	V. SUBPROJETO /SUBATIVIDADE	ESF	GRUPO DE DESPESA	MA	IU	FT	VALOR
	0001	GESTÃO E MANUTENÇÃO	183.930.192							
		PROJETO								
	<b>0001 1005</b>	<b>AQUISIÇÃO E IMPLANTAÇÃO DE PRODUTOS E SERVIÇOS DE TI</b> EQUIPAMENTO/ SERVIÇO DE TI ADQUIRIDO(UNIDADE) = 60	<b>277.000</b>							
06	126	0001 1005 0011 AQUISIÇÃO E IMPLANTAÇÃO DE PRODUTOS E SERVIÇOS DE TI EQUIPAMENTO/ SERVIÇO DE TI ADQUIRIDO(UNIDADE) = 60		277.000						
					F	OUTRAS DESPESAS	90	0	1.500.0000.00.01	2.000
					F	INVESTIMENTOS	90	0	1.500.0000.00.01	275.000
	<b>0001 1796</b>	<b>AQUISIÇÃO DE EQUIPAMENTOS, MOBILIÁRIOS E VEÍCULOS</b> EQUIPAMENTO ADQUIRIDO(UNIDADE) = 101	<b>700.000</b>							
06	122	0001 1796 0011 AQUISIÇÃO DE EQUIPAMENTOS, MOBILIÁRIOS E VEÍCULOS EQUIPAMENTO ADQUIRIDO(UNIDADE) = 101		700.000						
					F	INVESTIMENTOS	90	0	1.500.0000.00.01	700.000
		ATIVIDADE								
	<b>0001 2016</b>	<b>MANUTENÇÃO E FUNCIONAMENTO ADMINISTRATIVO</b> UNIDADE MANTIDA(UNIDADE) = 1	<b>5.104.204</b>							
06	122	0001 2016 0012 MANUTENÇÃO E FUNCIONAMENTO ADMINISTRATIVO UNIDADE MANTIDA(UNIDADE) = 1		5.104.204						
					F	OUTRAS DESPESAS	90	0	1.500.0000.00.01	5.104.204
	<b>0001 2195</b>	<b>REMUNERAÇÃO DE PESSOAL ATIVO DO MUNICÍPIO E ENCARGOS SOCIAIS</b> REMUNERAÇÃO ASSEGURADA(PERCENTUAL) = 100	<b>177.848.988</b>							
06	122	0001 2195 0012 REMUNERAÇÃO DE PESSOAL ATIVO DO MUNICÍPIO E ENCARGOS SOCIAIS REMUNERAÇÃO ASSEGURADA(PERCENTUAL) = 100		177.848.988						
					F	PESSOAL E ENCARGOS	90	0	1.500.0000.00.01	136.697.989
					F	PESSOAL E ENCARGOS	91	0	1.500.0000.00.01	41.030.999
					F	PESSOAL E ENCARGOS	90	0	1.899.0000.00.03	120.000
	0189	SEGURANÇA CIDADÃ E PROTEÇÃO URBANA EM FORTALEZA	2.298.000							



17000 - SECRETARIA MUNICIPAL DA SEGURANÇA CIDADÃ

17102 - GUARDA MUNICIPAL DE FORTALEZA

**DETALHAMENTO DAS AÇÕES - EXERCÍCIO 2023**

R\$ 1,00  
RECURSOS DE TODAS AS FONTES

FUNCIONAL	PROGRAMÁTICA	PROGRAMA/AÇÃO/PRODUTO/SUBPROJETO OU SUBATIVIDADE	VALOR	V. SUBPROJETO /SUBATIVIDADE	ESF	GRUPO DE DESPESA	MA	IU	FT	VALOR
<b>PROJETO</b>										
	<b>0189</b>	<b>1809</b>	<b>REAPARELHAMENTO E MODERNIZAÇÃO DA GUARDA MUNICIPAL</b>	<b>691.000</b>						
			EQUIPAMENTO ADQUIRIDO(UNIDADE) = 171							
06	181	0189 1809 0001	REAPARELHAMENTO E MODERNIZAÇÃO DA GUARDA MUNICIPAL	691.000						
			EQUIPAMENTO ADQUIRIDO(UNIDADE) = 171							
					F	OUTRAS DESPESAS	90	0	1.500.0000.00.01	4.000
					F	INVESTIMENTOS	90	0	1.500.0000.00.01	687.000
<b>ATIVIDADE</b>										
	<b>0189</b>	<b>2023</b>	<b>MANUTENÇÃO OPERACIONAL DA GMF</b>	<b>291.000</b>						
			MANUTENÇÃO REALIZADA(UNIDADE) = 80							
06	181	0189 2023 0001	MANUTENÇÃO OPERACIONAL DA GMF	291.000						
			MANUTENÇÃO REALIZADA(UNIDADE) = 80							
					F	OUTRAS DESPESAS	90	0	1.500.0000.00.01	290.000
					F	INVESTIMENTOS	90	0	1.500.0000.00.01	1.000
	<b>0189</b>	<b>2060</b>	<b>PROTEÇÃO DO PATRIMÔNIO, DOS SERVIÇOS E DOS ESPAÇOS PÚBLICOS DO MUNICÍPIO</b>	<b>715.000</b>						
			EQUIPAMENTO PÚBLICO PROTEGIDO(UNIDADE) = 44							
06	181	0189 2060 0001	PROTEÇÃO DO PATRIMÔNIO, DOS SERVIÇOS E DOS ESPAÇOS PÚBLICOS DO MUNICÍPIO	715.000						
			EQUIPAMENTO PÚBLICO PROTEGIDO(UNIDADE) = 44							
					F	OUTRAS DESPESAS	90	0	1.500.0000.00.01	714.000
					F	INVESTIMENTOS	90	0	1.500.0000.00.01	1.000
	<b>0189</b>	<b>2089</b>	<b>AQUISIÇÃO DE EQUIPAMENTOS E MATERIAIS PARA A PROMOÇÃO DAS AÇÕES PREVENTIVAS</b>	<b>601.000</b>						
			EQUIPAMENTO ADQUIRIDO(UNIDADE) = 300							
06	181	0189 2089 0001	AQUISIÇÃO DE EQUIPAMENTOS E MATERIAIS PARA A PROMOÇÃO DAS AÇÕES PREVENTIVAS	601.000						
			EQUIPAMENTO ADQUIRIDO(UNIDADE) = 300							
					F	OUTRAS DESPESAS	90	0	1.500.0000.00.01	400.000
					F	INVESTIMENTOS	90	0	1.500.0000.00.01	201.000

17000 - SECRETARIA MUNICIPAL DA SEGURANÇA CIDADÃ

17102 - GUARDA MUNICIPAL DE FORTALEZA

**DETALHAMENTO DAS AÇÕES - EXERCÍCIO 2023**

R\$ 1,00  
RECURSOS DE TODAS AS FONTES

FUNCIONAL	PROGRAMÁTICA	PROGRAMA/AÇÃO/PRODUTO/SUBPROJETO OU SUBATIVIDADE	VALOR	V. SUBPROJETO /SUBATIVIDADE	ESF	GRUPO DE DESPESA	MA	IU	FT	VALOR
									<b>TOTAL DA UNIDADE ORÇAMENTARIA</b>	<b>186.228.192</b>

**17901 - FUNDO MUNICIPAL DE SEGURANÇA  
CIDADÃ**

**LOA 2023**



17000 - SECRETARIA MUNICIPAL DA SEGURANÇA CIDADÃ  
17901 - FUNDO MUNICIPAL DE SEGURANÇA CIDADÃ

**QUADRO SÍNTESE - FUNÇÃO, SUBFUNÇÃO E PROGRAMA - EXERCÍCIO 2023**

**R\$ 1,00**  
**RECURSOS DE TODAS AS FONTES**

FUNÇÃO	VALOR	SUBFUNÇÃO	VALOR	PROGRAMA	VALOR
06 SEGURANÇA PÚBLICA	83.000	122 ADMINISTRAÇÃO GERAL	47.000	0001 GESTÃO E MANUTENÇÃO	38.000
		181 POLICIAMENTO	36.000	0082 GESTÃO E DESENVOLVIMENTO DE PESSOAS	29.000
				0189 SEGURANÇA CIDADÃ E PROTEÇÃO URBANA EM FORTALEZA	16.000
<b>TOTAL</b>	<b>83.000</b>				

17000 - SECRETARIA MUNICIPAL DA SEGURANÇA CIDADÃ

17901 - FUNDO MUNICIPAL DE SEGURANÇA CIDADÃ

**TOTAL POR FONTE/GRUPO DE DESPESA - EXERCÍCIO 2023**

R\$ 1,00  
RECURSOS DE TODAS AS FONTES

FONTE	TOTAL	Pessoal e Encargos Sociais	Juros e Encargos da Dívida	Outras Despesas Correntes	Investimentos	Inversões Financeiras	Amortização da Dívida
<b>RECURSOS DO TESOURO</b>	<b>83.000</b>	<b>28.000</b>		<b>25.000</b>	<b>30.000</b>		
1.500.0000.00.01 RECURSOS NÃO VINCULADOS DE IMPOSTOS - PODER EXECUTIVO	83.000	28.000		25.000	30.000		
<b>TOTAL</b>	<b>83.000</b>	<b>28.000</b>		<b>25.000</b>	<b>30.000</b>		

17000 - SECRETARIA MUNICIPAL DA SEGURANÇA CIDADÃ

17901 - FUNDO MUNICIPAL DE SEGURANÇA CIDADÃ

R\$ 1,00

**DEMONSTRATIVO DA DESPESA POR CATEGORIA ECONÔMICA E GRUPO DE DESPESA - EXERCÍCIO 2023**

RECURSOS DE TODAS AS FONTES

FUNTE	TOTAL	TOTAL		ORÇAMENTO FISCAL		ORÇAMENTO DA SEGURIDADE SOCIAL			
		RECURSOS DO TESOIRO	RECURSOS DE OUTRAS FONTES	TOTAL	RECURSOS DO TESOIRO	RECURSOS DE OUTRAS FONTES	TOTAL	RECURSOS DO TESOIRO	RECURSOS DE OUTRAS FONTES
<b>DESPESAS CORRENTES</b>	<b>53.000</b>	<b>53.000</b>		<b>53.000</b>	<b>53.000</b>				
PESSOAL E ENCARGOS SOCIAIS	28.000	28.000		28.000	28.000				
OUTRAS DESPESAS CORRENTES	25.000	25.000		25.000	25.000				
<b>DESPESAS DE CAPITAL</b>	<b>30.000</b>	<b>30.000</b>		<b>30.000</b>	<b>30.000</b>				
INVESTIMENTOS	30.000	30.000		30.000	30.000				
<b>TOTAL</b>	<b>83.000</b>	<b>83.000</b>		<b>83.000</b>	<b>83.000</b>				





17000 - SECRETARIA MUNICIPAL DA SEGURANÇA CIDADÃ

17901 - FUNDO MUNICIPAL DE SEGURANÇA CIDADÃ

**DETALHAMENTO DAS AÇÕES - EXERCÍCIO 2023**

R\$ 1,00  
RECURSOS DE TODAS AS FONTES

FUNCIONAL	PROGRAMÁTICA	PROGRAMA/AÇÃO/PRODUTO/SUBPROJETO OU SUBATIVIDADE	VALOR	V. SUBPROJETO /SUBATIVIDADE	ESF	GRUPO DE DESPESA	MA	IU	FT	VALOR
REESTRUTURAÇÃO/MODERNIZAÇÃO REALIZADA(UNIDADE) = 1					F	OUTRAS DESPESAS	90	0	1.500.0000.00.01	2.000
					F	INVESTIMENTOS	90	0	1.500.0000.00.01	5.000
<b>0189</b>	<b>1155</b>	<b>REALIZAÇÃO DE ESTUDOS E PESQUISAS SOBRE A CIDADE</b>	<b>9.000</b>							
ESTUDO/PESQUISA REALIZADO(UNIDADE) = 1										
06	122	0189 1155 0002 REALIZAÇÃO DE ESTUDOS E PESQUISAS SOBRE A CIDADE		9.000						
ESTUDO/PESQUISA REALIZADO(UNIDADE) = 1					F	OUTRAS DESPESAS	90	0	1.500.0000.00.01	6.000
					F	INVESTIMENTOS	50	0	1.500.0000.00.01	3.000
					<b>TOTAL DA UNIDADE ORÇAMENTARIA</b>					<b>83.000</b>



**18000 - SECRETARIA MUNICIPAL DO  
PLANEJAMENTO, ORÇAMENTO E GESTÃO**

**LOA 2023**



18000 - SECRETARIA MUNICIPAL DO PLANEJAMENTO, ORÇAMENTO E GESTÃO

**QUADRO SÍNTESE - FUNÇÃO, SUBFUNÇÃO E PROGRAMA - EXERCÍCIO 2023**

**R\$ 1,00**  
**RECURSOS DE TODAS AS FONTES**

FUNÇÃO	VALOR	SUBFUNÇÃO	VALOR	PROGRAMA	VALOR
04 ADMINISTRAÇÃO	259.980.357	121 PLANEJAMENTO E ORÇAMENTO	120.000	0001 GESTÃO E MANUTENÇÃO	1.363.530.538
08 ASSISTÊNCIA SOCIAL	41.675.318	122 ADMINISTRAÇÃO GERAL	499.498.289	0064 FORTALEZA INCLUSIVA	1.122.000
09 PREVIDÊNCIA SOCIAL	1.120.618.222	126 TECNOLOGIA DA INFORMAÇÃO	32.878.000	0155 GESTÃO DO PATRIMÔNIO MUNICIPAL	160.000
10 SAÚDE	202.826.139	128 FORMAÇÃO DE RECURSOS HUMANOS	1.864.000	0082 GESTÃO E DESENVOLVIMENTO DE PESSOAS	6.729.939
12 EDUCAÇÃO	1.052.000	241 ASSISTÊNCIA AO IDOSO	236.000	0106 GESTÃO TECNOLÓGICA E GOVERNO DIGITAL	5.476.000
13 CULTURA	9.324.682	243 ASSISTÊNCIA À CRIANÇA E AO ADOLESCENTE	41.675.318	0012 ENCARGOS GERAIS DO MUNICÍPIO	4.536.000
14 DIREITOS DA CIDADANIA	236.000	272 PREVIDÊNCIA DO REGIME ESTATUTÁRIO	1.059.491.111	0153 GESTÃO LOGÍSTICA E DE SERVIÇOS COMPARTILHADOS	256.217.241
19 CIÊNCIA E TECNOLOGIA	1.102.000	362 ENSINO MÉDIO	543.000	0093 MODERNIZAÇÃO ADMINISTRATIVA E FISCAL DO MUNICÍPIO	6.914.000
24 COMUNICAÇÕES	3.470.000	363 ENSINO PROFISSIONAL	154.000	2033 PLANEJAMENTO E GESTÃO ORGANIZACIONAL	135.000
28 ENCARGOS ESPECIAIS	4.536.000	366 EDUCAÇÃO DE JOVENS E ADULTOS	355.000		
		695 TURISMO	70.000		
		722 TELECOMUNICAÇÕES	3.400.000		
		846 OUTROS ENCARGOS ESPECIAIS	4.536.000		
<b>TOTAL</b>	<b>1.644.820.718</b>				

18000 - SECRETARIA MUNICIPAL DO PLANEJAMENTO, ORÇAMENTO E GESTÃO  
TOTAL POR FONTE/GRUPO DE DESPESA - EXERCÍCIO 2023

R\$ 1,00  
RECURSOS DE TODAS AS FONTES

FONTE	TOTAL	Pessoal e Encargos Sociais	Juros e Encargos da Dívida	Outras Despesas Correntes	Investimentos	Inversões Financeiras	Amortização da Dívida
<b>RECURSOS DO TESOURO</b>	<b>494.403.814</b>	<b>219.443.373</b>		<b>263.840.441</b>	<b>11.120.000</b>		
1.500.0000.00.01 RECURSOS NÃO VINCULADOS DE IMPOSTOS - PODER EXECUTIVO	488.903.814	219.443.373		263.840.441	5.620.000		
1.754.0000.00.01 RECURSOS DE OPERAÇÕES DE CRÉDITO INTERNAS	5.500.000				5.500.000		
<b>RECURSOS DE OUTRAS FONTES</b>	<b>1.150.416.904</b>	<b>881.917.309</b>		<b>247.218.762</b>	<b>21.280.833</b>		
1.501.0000.00.00 OUTROS RECURSOS NÃO VINCULADOS	7.780.939			6.100.106	1.680.833		
1.800.1111.01.00 BENEFÍCIOS PREVIDENCIÁRIOS - PODER EXECUTIVO - FUNDO EM CAPITALIZAÇÃO (PLANO PREVIDENCIÁRIO)	1.210.000	14.000		1.196.000			
1.800.1121.01.00 BENEFÍCIOS PREVIDENCIÁRIOS - PODER LEGISLATIVO - FUNDO EM CAPITALIZAÇÃO (PLANO PREVIDENCIÁRIO)	150.000			150.000			
1.801.2111.01.00 BENEFÍCIOS PREVIDENCIÁRIOS - PODER EXECUTIVO - FUNDO EM REPARTIÇÃO (PLANO FINANCEIRO)	850.124.508	830.573.508		19.551.000			
1.801.2111.02.00 RECURSOS VINCULADOS AO RPPS - FUNDO EM REPARTIÇÃO (PLANO FINANCEIRO) - BENEFÍCIOS PREVIDENCIÁRIOS - PODER EXECUTIVO FUNDO EM REPARTIÇÃO - (PLANO FINANCEIRO) - COMPENSAÇÃO FINANCEIRA	2.165.605	2.165.605					
1.801.2121.01.00 BENEFÍCIOS PREVIDENCIÁRIOS - PODER LEGISLATIVO - FUNDO EM REPARTIÇÃO (PLANO FINANCEIRO)	38.966.602	38.956.602		10.000			
1.802.0000.00.00 RECURSOS VINCULADOS AO RPPS - TAXA DE ADMINISTRAÇÃO	42.805.111	5.508.421		27.696.690	9.600.000		
1.899.0000.00.01 OUTROS RECURSOS VINCULADOS - ASSISTÊNCIA À SAÚDE DO SERVIDOR (IPM SAÚDE)	205.375.139	4.685.173		190.689.966	10.000.000		
1.899.0000.00.03 OUTROS RECURSOS VINCULADOS - CAPACITAFOR	1.839.000	14.000		1.825.000			

18000 - SECRETARIA MUNICIPAL DO PLANEJAMENTO, ORÇAMENTO E GESTÃO

**TOTAL POR FONTE/GRUPO DE DESPESA - EXERCÍCIO 2023**

**R\$ 1,00**  
**RECURSOS DE TODAS AS FONTES**

FONTE	TOTAL	Pessoal e Encargos Sociais	Juros e Encargos da Dívida	Outras Despesas Correntes	Investimentos	RECURSOS DE TODAS AS FONTES	
						Inversões Financeiras	Amortização da Dívida
<b>TOTAL</b>	<b>1.644.820.718</b>	<b>1.101.360.682</b>		<b>511.059.203</b>	<b>32.400.833</b>		

18000 - SECRETARIA MUNICIPAL DO PLANEJAMENTO, ORÇAMENTO E GESTÃO

**SÍNTESE POR UNIDADE ORÇAMENTÁRIA - EXERCÍCIO 2023**

R\$ 1,00  
RECURSOS DE TODAS AS FONTES

<b>UNIDADE ORÇAMENTÁRIA</b>		<b>TOTAL</b>
18101	SECRETARIA MUNICIPAL DO PLANEJAMENTO, ORÇAMENTO E GESTÃO	295.953.703
18201	INSTITUTO MUNICIPAL DE DESENVOLVIMENTO DE RECURSOS HUMANOS	21.062.654
18202	INSTITUTO DE PREVIDÊNCIA DO MUNICÍPIO - PREVFOR	1.121.217.222
18203	INSTITUTO DE PREVIDÊNCIA DO MUNICÍPIO - ASSISTÊNCIA À SAÚDE DOS SERVIDORES DO MUNICÍPIO DE FORTALEZA	205.376.139
18204	FUNDO PREVIDENCIARIO PREVIFOR/PRE	1.211.000



18000 - SECRETARIA MUNICIPAL DO PLANEJAMENTO, ORÇAMENTO E GESTÃO

**DEMONSTRATIVO DA DESPESA POR CATEGORIA ECONÔMICA E GRUPO DE DESPESA - EXERCÍCIO 2023**

R\$ 1,00  
RECURSOS DE TODAS AS FONTES

FUNTE	TOTAL	TOTAL		ORÇAMENTO FISCAL			ORÇAMENTO DA SEGURIDADE SOCIAL		
		RECURSOS DO TESOIRO	RECURSOS DE OUTRAS FONTES	TOTAL	RECURSOS DO TESOIRO	RECURSOS DE OUTRAS FONTES	TOTAL	RECURSOS DO TESOIRO	RECURSOS DE OUTRAS FONTES
<b>DESPESAS CORRENTES</b>	<b>1.612.419.885</b>	<b>483.283.814</b>	<b>1.129.136.071</b>	<b>266.400.206</b>	<b>254.612.100</b>	<b>11.788.106</b>	<b>1.346.019.679</b>	<b>228.671.714</b>	<b>1.117.347.965</b>
PESSOAL E ENCARGOS SOCIAIS	1.101.360.682	219.443.373	881.917.309	35.184.977	32.472.977	2.712.000	1.066.175.705	186.970.396	879.205.309
OUTRAS DESPESAS CORRENTES	511.059.203	263.840.441	247.218.762	231.215.229	222.139.123	9.076.106	279.843.974	41.701.318	238.142.656
<b>DESPESAS DE CAPITAL</b>	<b>32.400.833</b>	<b>11.120.000</b>	<b>21.280.833</b>	<b>13.300.833</b>	<b>11.120.000</b>	<b>2.180.833</b>	<b>19.100.000</b>		<b>19.100.000</b>
INVESTIMENTOS	32.400.833	11.120.000	21.280.833	13.300.833	11.120.000	2.180.833	19.100.000		19.100.000
<b>TOTAL</b>	<b>1.644.820.718</b>	<b>494.403.814</b>	<b>1.150.416.904</b>	<b>279.701.039</b>	<b>265.732.100</b>	<b>13.968.939</b>	<b>1.365.119.679</b>	<b>228.671.714</b>	

**18101 - SECRETARIA MUNICIPAL DO  
PLANEJAMENTO, ORÇAMENTO E GESTÃO**

**LOA 2023**



18000 - SECRETARIA MUNICIPAL DO PLANEJAMENTO, ORÇAMENTO E GESTÃO

18101 - SECRETARIA MUNICIPAL DO PLANEJAMENTO, ORÇAMENTO E GESTÃO

**QUADRO SÍNTESE - FUNÇÃO, SUBFUNÇÃO E PROGRAMA - EXERCÍCIO 2023**

**R\$ 1,00**  
**RECURSOS DE TODAS AS FONTES**

FUNÇÃO	VALOR	SUBFUNÇÃO	VALOR	PROGRAMA	VALOR
04 ADMINISTRAÇÃO	240.451.703	121 PLANEJAMENTO E ORÇAMENTO	120.000	0001 GESTÃO E MANUTENÇÃO	25.638.962
08 ASSISTÊNCIA SOCIAL	41.675.318	122 ADMINISTRAÇÃO GERAL	237.105.885	0155 GESTÃO DO PATRIMÔNIO MUNICIPAL	160.000
13 CULTURA	9.324.682	126 TECNOLOGIA DA INFORMAÇÃO	12.390.000	0082 GESTÃO E DESENVOLVIMENTO DE PESSOAS	1.412.500
19 CIÊNCIA E TECNOLOGIA	1.102.000	128 FORMAÇÃO DE RECURSOS HUMANOS	1.262.500	0106 GESTÃO TECNOLÓGICA E GOVERNO DIGITAL	5.476.000
24 COMUNICAÇÕES	3.400.000	243 ASSISTÊNCIA À CRIANÇA E AO ADOLESCENTE	41.675.318	0153 GESTÃO LOGÍSTICA E DE SERVIÇOS COMPARTILHADOS	256.217.241
		722 TELECOMUNICAÇÕES	3.400.000	0093 MODERNIZAÇÃO ADMINISTRATIVA E FISCAL DO MUNICÍPIO	6.914.000
				2033 PLANEJAMENTO E GESTÃO ORGANIZACIONAL	135.000
<b>TOTAL</b>	<b>295.953.703</b>				

18000 - SECRETARIA MUNICIPAL DO PLANEJAMENTO, ORÇAMENTO E GESTÃO

18101 - SECRETARIA MUNICIPAL DO PLANEJAMENTO, ORÇAMENTO E GESTÃO

**TOTAL POR FONTE/GRUPO DE DESPESA - EXERCÍCIO 2023**

R\$ 1,00  
RECURSOS DE TODAS AS FONTES

FONTE	TOTAL	Pessoal e Encargos Sociais	Juros e Encargos da Dívida	Outras Despesas Correntes	Investimentos	Inversões Financeiras	Amortização da Dívida
<b>RECURSOS DO TESOURO</b>	<b>294.730.203</b>	<b>21.465.962</b>		<b>262.174.241</b>	<b>11.090.000</b>		
1.500.0000.00.01 RECURSOS NÃO VINCULADOS DE IMPOSTOS - PODER EXECUTIVO	289.230.203	21.465.962		262.174.241	5.590.000		
1.754.0000.00.01 RECURSOS DE OPERAÇÕES DE CRÉDITO INTERNAS	5.500.000				5.500.000		
<b>RECURSOS DE OUTRAS FONTES</b>	<b>1.223.500</b>	<b>11.000</b>		<b>1.212.500</b>			
1.899.0000.00.03 OUTROS RECURSOS VINCULADOS - CAPACITAFOR	1.223.500	11.000		1.212.500			
<b>TOTAL</b>	<b>295.953.703</b>	<b>21.476.962</b>		<b>263.386.741</b>	<b>11.090.000</b>		

18000 - SECRETARIA MUNICIPAL DO PLANEJAMENTO, ORÇAMENTO E GESTÃO

18101 - SECRETARIA MUNICIPAL DO PLANEJAMENTO, ORÇAMENTO E GESTÃO

R\$ 1,00

**DEMONSTRATIVO DA DESPESA POR CATEGORIA ECONÔMICA E GRUPO DE DESPESA - EXERCÍCIO 2023**

RECURSOS DE TODAS AS FONTES

FUNTE	TOTAL			ORÇAMENTO FISCAL			ORÇAMENTO DA SEGURIDADE SOCIAL		
	TOTAL	RECURSOS DO TESOURO	RECURSOS DE OUTRAS FONTES	TOTAL	RECURSOS DO TESOURO	RECURSOS DE OUTRAS FONTES	TOTAL	RECURSOS DO TESOURO	RECURSOS DE OUTRAS FONTES
<b>DESPESAS CORRENTES</b>	<b>284.863.703</b>	<b>283.640.203</b>	<b>1.223.500</b>	<b>243.188.385</b>	<b>241.964.885</b>	<b>1.223.500</b>	<b>41.675.318</b>	<b>41.675.318</b>	
PESSOAL E ENCARGOS SOCIAIS	21.476.962	21.465.962	11.000	21.476.962	21.465.962	11.000			
OUTRAS DESPESAS CORRENTES	263.386.741	262.174.241	1.212.500	221.711.423	220.498.923	1.212.500	41.675.318	41.675.318	
<b>DESPESAS DE CAPITAL</b>	<b>11.090.000</b>	<b>11.090.000</b>		<b>11.090.000</b>	<b>11.090.000</b>				
INVESTIMENTOS	11.090.000	11.090.000		11.090.000	11.090.000				
<b>TOTAL</b>	<b>295.953.703</b>	<b>294.730.203</b>	<b>1.223.500</b>	<b>254.278.385</b>	<b>253.054.885</b>	<b>1.223.500</b>	<b>41.675.318</b>	<b>41.675.318</b>	

18000 - SECRETARIA MUNICIPAL DO PLANEJAMENTO, ORÇAMENTO E GESTÃO  
18101 - SECRETARIA MUNICIPAL DO PLANEJAMENTO, ORÇAMENTO E GESTÃO

**DETALHAMENTO DAS AÇÕES - EXERCÍCIO 2023**

R\$ 1,00  
RECURSOS DE TODAS AS FONTES

FUNCIONAL	PROGRAMÁTICA	PROGRAMA/AÇÃO/PRODUTO/SUBPROJETO OU SUBATIVIDADE	VALOR	V. SUBPROJETO /SUBATIVIDADE	ESF	GRUPO DE DESPESA	MA	IU	FT	VALOR
	0001	GESTÃO E MANUTENÇÃO	25.638.962							
	0001	PROJETO								
	0001	<b>1796</b> <b>AQUISIÇÃO DE EQUIPAMENTOS, MOBILIÁRIOS E VEÍCULOS</b>	<b>410.000</b>							
		EQUIPAMENTO ADQUIRIDO(UNIDADE) = 10								
04	122	0001 1796 0012 AQUISIÇÃO DE EQUIPAMENTOS, MOBILIÁRIOS E VEÍCULOS		410.000						
		EQUIPAMENTO ADQUIRIDO(UNIDADE) = 10								
					F	INVESTIMENTOS	90	0	1.500.0000.00.01	410.000
	0001	ATIVIDADE								
	0001	<b>2016</b> <b>MANUTENÇÃO E FUNCIONAMENTO ADMINISTRATIVO</b>	<b>2.985.000</b>							
		UNIDADE MANTIDA(UNIDADE) = 1								
04	122	0001 2016 0014 MANUTENÇÃO E FUNCIONAMENTO ADMINISTRATIVO		2.985.000						
		UNIDADE MANTIDA(UNIDADE) = 1								
					F	OUTRAS DESPESAS	90	0	1.500.0000.00.01	2.985.000
	0001	<b>2195</b> <b>REMUNERAÇÃO DE PESSOAL ATIVO DO MUNICÍPIO E ENCARGOS SOCIAIS</b>	<b>21.476.962</b>							
		REMUNERAÇÃO ASSEGURADA(PERCENTUAL) = 100								
04	122	0001 2195 0014 REMUNERAÇÃO DE PESSOAL ATIVO DO MUNICÍPIO E ENCARGOS SOCIAIS		21.476.962						
		REMUNERAÇÃO ASSEGURADA(PERCENTUAL) = 100								
					F	PESSOAL E ENCARGOS	90	0	1.500.0000.00.01	18.281.673
					F	PESSOAL E ENCARGOS	91	0	1.500.0000.00.01	3.184.289
					F	PESSOAL E ENCARGOS	90	0	1.899.0000.00.03	11.000
	0001	<b>2594</b> <b>LOCAÇÃO DE IMÓVEIS E CORRELATOS DA GESTÃO</b>	<b>767.000</b>							
		IMÓVEL LOCADO(UNIDADE) = 3								
04	122	0001 2594 0001 LOCAÇÃO DE IMÓVEIS E CORRELATOS DA GESTÃO		767.000						
		IMÓVEL LOCADO(UNIDADE) = 3								
					F	OUTRAS DESPESAS	90	0	1.500.0000.00.01	739.000
					F	INVESTIMENTOS	90	0	1.500.0000.00.01	28.000
	0082	GESTÃO E DESENVOLVIMENTO DE PESSOAS	1.412.500							

18000 - SECRETARIA MUNICIPAL DO PLANEJAMENTO, ORÇAMENTO E GESTÃO

18101 - SECRETARIA MUNICIPAL DO PLANEJAMENTO, ORÇAMENTO E GESTÃO

**DETALHAMENTO DAS AÇÕES - EXERCÍCIO 2023**

R\$ 1,00  
RECURSOS DE TODAS AS FONTES

FUNCIONAL	PROGRAMÁTICA	PROGRAMA/AÇÃO/PRODUTO/SUBPROJETO OU SUBATIVIDADE	VALOR	V. SUBPROJETO /SUBATIVIDADE	ESF	GRUPO DE DESPESA	MA	IU	FT	VALOR
		<b>PROJETO</b>								
	<b>0082 1391</b>	<b>DESENVOLVIMENTO DO PLANO DE CAPACITAÇÃO DOS SERVIDORES</b> SERVIDOR CAPACITADO(UNIDADE) = 5.000	<b>1.262.500</b>							
04	128	0082 1391 0001 DESENVOLVIMENTO DO PLANO DE CAPACITAÇÃO DOS SERVIDORES SERVIDOR CAPACITADO(UNIDADE) = 5.000		1.262.500						
					F	OUTRAS DESPESAS	91	0	1.500.0000.00.01	50.000
					F	OUTRAS DESPESAS	90	0	1.899.0000.00.03	1.212.500
		<b>ATIVIDADE</b>								
	<b>0082 2057</b>	<b>EMISSÃO DE LAUDOS DAS CONDIÇÕES DE AMBIENTES DE TRABALHO</b> LAUDO EMITIDO(UNIDADE) = 350	<b>150.000</b>							
04	122	0082 2057 0001 EMISSÃO DE LAUDOS DAS CONDIÇÕES DE AMBIENTES DE TRABALHO LAUDO EMITIDO(UNIDADE) = 350		150.000						
					F	OUTRAS DESPESAS	90	0	1.500.0000.00.01	150.000
	0093	MODERNIZAÇÃO ADMINISTRATIVA E FISCAL DO MUNICÍPIO	6.914.000							
		<b>PROJETO</b>								
	<b>0093 1034</b>	<b>AMPLIAÇÃO DO PROGRAMA FORTALEZA DIGITAL</b> PROGRAMA AMPLIADO(UNIDADE) = 20	<b>1.102.000</b>							
19	126	0093 1034 0001 AMPLIAÇÃO DO PROGRAMA FORTALEZA DIGITAL PROGRAMA AMPLIADO(UNIDADE) = 20		1.102.000						
					F	INVESTIMENTOS	90	0	1.500.0000.00.01	1.102.000
	<b>0093 1061</b>	<b>IMPLANTAÇÃO DO SPU DIGITAL</b> SISTEMA IMPLANTADO(PERCENTUAL) = 100	<b>755.000</b>							
04	126	0093 1061 0001 IMPLANTAÇÃO DO SPU DIGITAL SISTEMA IMPLANTADO(PERCENTUAL) = 100		755.000						
					F	INVESTIMENTOS	90	0	1.500.0000.00.01	175.000
					F	INVESTIMENTOS	90	3	1.500.0000.00.01	50.000
					F	INVESTIMENTOS	90	3	1.754.0000.00.01	530.000
	<b>0093 1063</b>	<b>MODERNIZAÇÃO DA GESTÃO DE PESSOAS E FOLHA DE PAGAMENTO</b>	<b>2.230.000</b>							



18000 - SECRETARIA MUNICIPAL DO PLANEJAMENTO, ORÇAMENTO E GESTÃO  
18101 - SECRETARIA MUNICIPAL DO PLANEJAMENTO, ORÇAMENTO E GESTÃO

**DETALHAMENTO DAS AÇÕES - EXERCÍCIO 2023**

R\$ 1,00  
RECURSOS DE TODAS AS FONTES

FUNCIONAL	PROGRAMÁTICA	PROGRAMA/AÇÃO/PRODUTO/SUBPROJETO OU SUBATIVIDADE	VALOR	V. SUBPROJETO /SUBATIVIDADE	ESF	GRUPO DE DESPESA	MA	IU	FT	VALOR
SISTEMA IMPLANTADO(PERCENTUAL) = 100										
04	126	0093 1063 0001	MODERNIZAÇÃO DA GESTÃO DE PESSOAS E FOLHA DE PAGAMENTO	2.230.000						
SISTEMA IMPLANTADO(PERCENTUAL) = 100										
					F	INVESTIMENTOS	90	0	1.500.0000.00.01	10.000
					F	INVESTIMENTOS	90	3	1.500.0000.00.01	220.000
					F	INVESTIMENTOS	90	3	1.754.0000.00.01	2.000.000
<b>0093</b>	<b>1156</b>	<b>AQUISIÇÃO E IMPLANTAÇÃO DE EQUIPAMENTOS, PRODUTOS E SERVIÇOS DE TIC</b>	<b>1.050.000</b>							
EQUIPAMENTO/PRODUTO/SERVIÇO DE TIC(UNIDADE) = 100										
04	126	0093 1156 0001	AQUISIÇÃO E IMPLANTAÇÃO DE EQUIPAMENTOS, PRODUTOS E SERVIÇOS DE TIC	1.050.000						
EQUIPAMENTO/PRODUTO/SERVIÇO DE TIC(UNIDADE) = 100										
					F	INVESTIMENTOS	90	0	1.500.0000.00.01	1.050.000
<b>0093</b>	<b>1398</b>	<b>ELABORAÇÃO E IMPLANTAÇÃO DE ESTRATÉGIAS EM GOVERNANÇA DE TIC</b>	<b>1.777.000</b>							
ESTRATÉGIA IMPLANTADA(UNIDADE) = 2										
04	126	0093 1398 0001	ELABORAÇÃO E IMPLANTAÇÃO DE ESTRATÉGIAS EM GOVERNANÇA DE TIC	1.777.000						
ESTRATÉGIA IMPLANTADA(UNIDADE) = 2										
					F	INVESTIMENTOS	90	0	1.500.0000.00.01	548.000
					F	INVESTIMENTOS	90	3	1.500.0000.00.01	123.000
					F	INVESTIMENTOS	90	3	1.754.0000.00.01	1.106.000
0106		GESTÃO TECNOLÓGICA E GOVERNO DIGITAL	5.476.000							
PROJETO										
<b>0106</b>	<b>1062</b>	<b>IMPLANTAÇÃO E AMPLIAÇÃO DA INFRAESTRUTURA DA REDE DE TIC DA PMF - FIBRAFOR</b>	<b>500.000</b>							
PONTO CONECTADO(UNIDADE) = 175										
04	126	0106 1062 0001	IMPLANTAÇÃO E AMPLIAÇÃO DA INFRAESTRUTURA DA REDE DE TIC DA PMF - FIBRAFOR	500.000						
PONTO CONECTADO(UNIDADE) = 175										
					F	INVESTIMENTOS	90	0	1.500.0000.00.01	500.000
ATIVIDADE										

18000 - SECRETARIA MUNICIPAL DO PLANEJAMENTO, ORÇAMENTO E GESTÃO

18101 - SECRETARIA MUNICIPAL DO PLANEJAMENTO, ORÇAMENTO E GESTÃO

**DETALHAMENTO DAS AÇÕES - EXERCÍCIO 2023**

R\$ 1,00  
RECURSOS DE TODAS AS FONTES

FUNCIONAL	PROGRAMÁTICA	PROGRAMA/AÇÃO/PRODUTO/SUBPROJETO OU SUBATIVIDADE	VALOR	V. SUBPROJETO /SUBATIVIDADE	ESF	GRUPO DE DESPESA	MA	IU	FT	VALOR
	<b>0106</b>	<b>2017</b>	<b>MANUTENÇÃO E AMPLIAÇÃO DO DATACENTER</b>	<b>2.476.000</b>						
			MANUTENÇÃO/AMPLIAÇÃO REALIZADA(UNIDADE) = 2							
04	126	0106 2017 0001	MANUTENÇÃO E AMPLIAÇÃO DO DATACENTER							
			MANUTENÇÃO/AMPLIAÇÃO REALIZADA(UNIDADE) = 2							
				2.476.000						
					F	OUTRAS DESPESAS	90	0	1.500.0000.00.01	300.000
					F	INVESTIMENTOS	90	0	1.500.0000.00.01	102.000
					F	INVESTIMENTOS	90	3	1.500.0000.00.01	210.000
					F	INVESTIMENTOS	90	3	1.754.0000.00.01	1.864.000
	<b>0106</b>	<b>2031</b>	<b>MANUTENÇÃO DA REDE CORPORATIVA MULTISSERVIÇOS</b>	<b>650.000</b>						
			MANUTENÇÃO REALIZADA(UNIDADE) = 1							
04	126	0106 2031 0001	MANUTENÇÃO DA REDE CORPORATIVA MULTISSERVIÇOS							
			MANUTENÇÃO REALIZADA(UNIDADE) = 1							
				650.000						
					F	OUTRAS DESPESAS	90	0	1.500.0000.00.01	600.000
					F	INVESTIMENTOS	90	0	1.500.0000.00.01	50.000
	<b>0106</b>	<b>2032</b>	<b>OPERAÇÃO E MANUTENÇÃO DA REDE FIBRAFOR</b>	<b>1.800.000</b>						
			REDE MANTIDA(UNIDADE) = 1							
04	126	0106 2032 0001	OPERAÇÃO E MANUTENÇÃO DA REDE FIBRAFOR							
			REDE MANTIDA(UNIDADE) = 1							
				1.800.000						
					F	OUTRAS DESPESAS	90	0	1.500.0000.00.01	1.800.000
	<b>0106</b>	<b>2104</b>	<b>MANUTENÇÃO DE EQUIPAMENTOS, PRODUTOS E SERVIÇOS DE TIC</b>	<b>50.000</b>						
			MANUTENÇÃO REALIZADA(UNIDADE) = 1							
04	126	0106 2104 0001	MANUTENÇÃO DE EQUIPAMENTOS, PRODUTOS E SERVIÇOS DE TIC							
			MANUTENÇÃO REALIZADA(UNIDADE) = 1							
				50.000						
					F	OUTRAS DESPESAS	90	0	1.500.0000.00.01	50.000
	0153		GESTÃO LOGÍSTICA E DE SERVIÇOS COMPARTILHADOS	256.217.241						
			PROJETO							
	<b>0153</b>	<b>1378</b>	<b>MODERNIZAÇÃO DO ARQUIVO CENTRAL DA PMF</b>	<b>1.000.000</b>						

18000 - SECRETARIA MUNICIPAL DO PLANEJAMENTO, ORÇAMENTO E GESTÃO  
18101 - SECRETARIA MUNICIPAL DO PLANEJAMENTO, ORÇAMENTO E GESTÃO

**DETALHAMENTO DAS AÇÕES - EXERCÍCIO 2023**

R\$ 1,00  
RECURSOS DE TODAS AS FONTES

FUNCIONAL	PROGRAMÁTICA	PROGRAMA/AÇÃO/PRODUTO/SUBPROJETO OU SUBATIVIDADE	VALOR	V. SUBPROJETO /SUBATIVIDADE	ESF	GRUPO DE DESPESA	MA	IU	FT	VALOR
ORGÃO ATENDIDO(PERCENTUAL) = 90										
04	122	0153 1378 0001 MODERNIZAÇÃO DO ARQUIVO CENTRAL DA PMF ÓRGÃO ATENDIDO(PERCENTUAL) = 90		1.000.000						
					F	INVESTIMENTOS	90	0	1.500.0000.00.01	1.000.000
-----										
ATIVIDADE										
	<b>0153</b>	<b>2039</b>	<b>SUPRIMENTO E GESTÃO DE TRANSPORTE DA PMF</b>	<b>7.200.000</b>						
VEÍCULO MANTIDO(UNIDADE) = 532										
04	122	0153 2039 0001 SUPRIMENTO E GESTÃO DE TRANSPORTE DA PMF VEÍCULO MANTIDO(UNIDADE) = 532		7.200.000						
					F	OUTRAS DESPESAS	90	0	1.500.0000.00.01	7.200.000
-----										
	<b>0153</b>	<b>2050</b>	<b>GESTÃO DA TERCEIRIZAÇÃO CORPORATIVA DA PMF - SOCIAL</b>	<b>41.675.318</b>						
ÓRGÃO MANTIDO(UNIDADE) = 3										
08	243	0153 2050 0001 GESTÃO DA TERCEIRIZAÇÃO CORPORATIVA DA PMF - SOCIAL ÓRGÃO MANTIDO(UNIDADE) = 1		35.504.318						
					S	OUTRAS DESPESAS	90	0	1.500.0000.00.01	35.504.318
08	243	0153 2050 0002 GESTÃO DA TERCEIRIZAÇÃO CORPORATIVA DA PMF - REDE AQUARELA ÓRGÃO MANTIDO(UNIDADE) = 1		3.023.000						
					S	OUTRAS DESPESAS	90	0	1.500.0000.00.01	3.023.000
08	243	0153 2050 0003 GESTÃO DA TERCEIRIZAÇÃO CORPORATIVA DA PMF - PONTE DE ENCONTRO ÓRGÃO MANTIDO(UNIDADE) = 1		3.148.000						
					S	OUTRAS DESPESAS	90	0	1.500.0000.00.01	3.148.000
-----										
	<b>0153</b>	<b>2063</b>	<b>GESTÃO DA TERCEIRIZAÇÃO CORPORATIVA DA PMF - CULTURA</b>	<b>9.324.682</b>						
ÓRGÃO MANTIDO(UNIDADE) = 1										
13	122	0153 2063 0001 GESTÃO DA TERCEIRIZAÇÃO CORPORATIVA DA PMF - CULTURA ÓRGÃO MANTIDO(UNIDADE) = 1		9.324.682						
					F	OUTRAS DESPESAS	90	0	1.500.0000.00.01	9.324.682
-----										
	<b>0153</b>	<b>2140</b>	<b>GESTÃO DA TELECOMUNICAÇÃO CORPORATIVA DA PMF</b>	<b>3.400.000</b>						
ÓRGÃO ATENDIDO(UNIDADE) = 42										

18000 - SECRETARIA MUNICIPAL DO PLANEJAMENTO, ORÇAMENTO E GESTÃO  
18101 - SECRETARIA MUNICIPAL DO PLANEJAMENTO, ORÇAMENTO E GESTÃO

**DETALHAMENTO DAS AÇÕES - EXERCÍCIO 2023**

R\$ 1,00  
RECURSOS DE TODAS AS FONTES

FUNCIONAL	PROGRAMÁTICA	PROGRAMA/AÇÃO/PRODUTO/SUBPROJETO OU SUBATIVIDADE	VALOR	V. SUBPROJETO /SUBATIVIDADE	ESF	GRUPO DE DESPESA	MA	IU	FT	VALOR
24	722	0153 2140 0001	GESTÃO DA TELECOMUNICAÇÃO CORPORATIVA DA PMF ÓRGÃO ATENDIDO(UNIDADE) = 42	3.400.000						
					F	OUTRAS DESPESAS	90	0	1.500.0000.00.01	3.400.000
	<b>0153</b>	<b>2163</b>	<b>GESTÃO DA TERCEIRIZAÇÃO CORPORATIVA DA PMF</b> ÓRGÃO MANTIDO(UNIDADE) = 32	<b>151.617.241</b>						
04	122	0153 2163 0001	GESTÃO DA TERCEIRIZAÇÃO CORPORATIVA DA PMF ÓRGÃO MANTIDO(UNIDADE) = 32	151.617.241						
					F	OUTRAS DESPESAS	90	0	1.500.0000.00.01	151.617.241
	<b>0153</b>	<b>2164</b>	<b>LOCAÇÃO DE VEÍCULOS AUTOMOTIVOS</b> VEÍCULO LOCADO(UNIDADE) = 600	<b>42.000.000</b>						
04	122	0153 2164 0001	LOCAÇÃO DE VEÍCULOS AUTOMOTIVOS VEÍCULO LOCADO(UNIDADE) = 600	42.000.000						
					F	OUTRAS DESPESAS	90	0	1.500.0000.00.01	42.000.000
	0155		GESTÃO DO PATRIMÔNIO MUNICIPAL PROJETO	160.000						
	<b>0155</b>	<b>1379</b>	<b>GESTÃO DA REGULARIZAÇÃO DOS BENS IMÓVEIS MUNICIPAIS</b> IMÓVEL REGULARIZADO(UNIDADE) = 50	<b>160.000</b>						
04	122	0155 1379 0001	GESTÃO DA REGULARIZAÇÃO DOS BENS IMÓVEIS MUNICIPAIS IMÓVEL REGULARIZADO(UNIDADE) = 50	160.000						
					F	OUTRAS DESPESAS	90	0	1.500.0000.00.01	150.000
					F	INVESTIMENTOS	90	0	1.500.0000.00.01	10.000
	2033		PLANEJAMENTO E GESTÃO ORGANIZACIONAL ATIVIDADE	135.000						
	<b>2033</b>	<b>2045</b>	<b>ELABORAÇÃO, MONITORAMENTO, REVISÃO E AVALIAÇÃO DOS INSTRUMENTOS DE PLANEJAMENTO</b> INSTRUMENTO ELABORADO, MONITORADO, REVISADO E/OU AVALIADO(UNIDADE) = 1	<b>120.000</b>						
04	121	2033 2045 0001	ELABORAÇÃO, MONITORAMENTO, REVISÃO E AVALIAÇÃO DOS INSTRUMENTOS DE PLANEJAMENTO	120.000						

18000 - SECRETARIA MUNICIPAL DO PLANEJAMENTO, ORÇAMENTO E GESTÃO

18101 - SECRETARIA MUNICIPAL DO PLANEJAMENTO, ORÇAMENTO E GESTÃO

**DETALHAMENTO DAS AÇÕES - EXERCÍCIO 2023**

R\$ 1,00  
RECURSOS DE TODAS AS FONTES

FUNCIONAL	PROGRAMÁTICA	PROGRAMA/AÇÃO/PRODUTO/SUBPROJETO OU SUBATIVIDADE	VALOR	V. SUBPROJETO /SUBATIVIDADE	ESF	GRUPO DE DESPESA	MA	IU	FT	VALOR
INSTRUMENTO ELABORADO, MONITORADO, REVISADO E/OU AVALIADO(UNIDADE) = 1										
					F	OUTRAS DESPESAS	50	0	1.500.0000.00.01	110.000
					F	OUTRAS DESPESAS	90	0	1.500.0000.00.01	10.000
<b>2033</b>	<b>2141</b>	<b>MODERNIZAÇÃO DE PROCESSOS E ESTRUTURAS ORGANIZACIONAIS</b>	<b>15.000</b>							
PROCESSO OU ESTRUTURA MODERNIZADA(UNIDADE) = 12										
04	122	2033 2141 0001 MODERNIZAÇÃO DE PROCESSOS E ESTRUTURAS ORGANIZACIONAIS		15.000						
PROCESSO OU ESTRUTURA MODERNIZADA(UNIDADE) = 12										
					F	OUTRAS DESPESAS	90	0	1.500.0000.00.01	13.000
					F	INVESTIMENTOS	90	0	1.500.0000.00.01	2.000
<b>TOTAL DA UNIDADE ORÇAMENTARIA</b>										<b>295.953.703</b>



**18201 - INSTITUTO MUNICIPAL DE  
DESENVOLVIMENTO DE RECURSOS HUMANOS**

**LOA 2023**





18000 - SECRETARIA MUNICIPAL DO PLANEJAMENTO, ORÇAMENTO E GESTÃO  
18201 - INSTITUTO MUNICIPAL DE DESENVOLVIMENTO DE RECURSOS HUMANOS

**QUADRO SÍNTESE - FUNÇÃO, SUBFUNÇÃO E PROGRAMA - EXERCÍCIO 2023**

**R\$ 1,00**  
**RECURSOS DE TODAS AS FONTES**

FUNÇÃO	VALOR	SUBFUNÇÃO	VALOR	PROGRAMA	VALOR
04 ADMINISTRAÇÃO	19.469.654	122 ADMINISTRAÇÃO GERAL	18.234.154	0001 GESTÃO E MANUTENÇÃO	14.388.215
12 EDUCAÇÃO	1.052.000	126 TECNOLOGIA DA INFORMAÇÃO	693.000	0064 FORTALEZA INCLUSIVA	1.122.000
14 DIREITOS DA CIDADANIA	236.000	128 FORMAÇÃO DE RECURSOS HUMANOS	542.500	0082 GESTÃO E DESENVOLVIMENTO DE PESSOAS	5.317.439
24 COMUNICAÇÕES	70.000	241 ASSISTÊNCIA AO IDOSO	236.000	0012 ENCARGOS GERAIS DO MUNICÍPIO	235.000
28 ENCARGOS ESPECIAIS	235.000	362 ENSINO MÉDIO	543.000		
		363 ENSINO PROFISSIONAL	154.000		
		366 EDUCAÇÃO DE JOVENS E ADULTOS	355.000		
		695 TURISMO	70.000		
		846 OUTROS ENCARGOS ESPECIAIS	235.000		
<b>TOTAL</b>	<b>21.062.654</b>				

18000 - SECRETARIA MUNICIPAL DO PLANEJAMENTO, ORÇAMENTO E GESTÃO

18201 - INSTITUTO MUNICIPAL DE DESENVOLVIMENTO DE RECURSOS HUMANOS

**TOTAL POR FONTE/GRUPO DE DESPESA - EXERCÍCIO 2023**

**R\$ 1,00**  
**RECURSOS DE TODAS AS FONTES**

<b>FONTE</b>	<b>TOTAL</b>	<b>Pessoal e Encargos Sociais</b>	<b>Juros e Encargos da Dívida</b>	<b>Outras Despesas Correntes</b>	<b>Investimentos</b>	<b>Inversões Financeiras</b>	<b>Amortização da Dívida</b>
<b>RECURSOS DO TESOURO</b>	<b>12.668.215</b>	<b>11.007.015</b>		<b>1.631.200</b>	<b>30.000</b>		
1.500.0000.00.01 RECURSOS NÃO VINCULADOS DE IMPOSTOS - PODER EXECUTIVO	12.668.215	11.007.015		1.631.200	30.000		
<b>RECURSOS DE OUTRAS FONTES</b>	<b>8.394.439</b>	<b>1.000</b>		<b>6.712.606</b>	<b>1.680.833</b>		
1.501.0000.00.00 OUTROS RECURSOS NÃO VINCULADOS	7.780.939			6.100.106	1.680.833		
1.899.0000.00.03 OUTROS RECURSOS VINCULADOS - CAPACITAFOR	613.500	1.000		612.500			
<b>TOTAL</b>	<b>21.062.654</b>	<b>11.008.015</b>		<b>8.343.806</b>	<b>1.710.833</b>		

18000 - SECRETARIA MUNICIPAL DO PLANEJAMENTO, ORÇAMENTO E GESTÃO

18201 - INSTITUTO MUNICIPAL DE DESENVOLVIMENTO DE RECURSOS HUMANOS

R\$ 1,00

**DEMONSTRATIVO DA DESPESA POR CATEGORIA ECONÔMICA E GRUPO DE DESPESA - EXERCÍCIO 2023**

RECURSOS DE TODAS AS FONTES

FUNTE	TOTAL	TOTAL		ORÇAMENTO FISCAL			ORÇAMENTO DA SEGURIDADE SOCIAL		
		RECURSOS DO TESOIRO	RECURSOS DE OUTRAS FONTES	TOTAL	RECURSOS DO TESOIRO	RECURSOS DE OUTRAS FONTES	TOTAL	RECURSOS DO TESOIRO	RECURSOS DE OUTRAS FONTES
<b>DESPESAS CORRENTES</b>	<b>19.351.821</b>	<b>12.638.215</b>	<b>6.713.606</b>	<b>19.351.821</b>	<b>12.638.215</b>	<b>6.713.606</b>			
PESSOAL E ENCARGOS SOCIAIS	11.008.015	11.007.015	1.000	11.008.015	11.007.015	1.000			
OUTRAS DESPESAS CORRENTES	8.343.806	1.631.200	6.712.606	8.343.806	1.631.200	6.712.606			
<b>DESPESAS DE CAPITAL</b>	<b>1.710.833</b>	<b>30.000</b>	<b>1.680.833</b>	<b>1.710.833</b>	<b>30.000</b>	<b>1.680.833</b>			
INVESTIMENTOS	1.710.833	30.000	1.680.833	1.710.833	30.000	1.680.833			
<b>TOTAL</b>	<b>21.062.654</b>	<b>12.668.215</b>	<b>8.394.439</b>	<b>21.062.654</b>	<b>12.668.215</b>	<b>8.394.439</b>			

18000 - SECRETARIA MUNICIPAL DO PLANEJAMENTO, ORÇAMENTO E GESTÃO  
18201 - INSTITUTO MUNICIPAL DE DESENVOLVIMENTO DE RECURSOS HUMANOS

**DETALHAMENTO DAS AÇÕES - EXERCÍCIO 2023**

R\$ 1,00  
RECURSOS DE TODAS AS FONTES

FUNCIONAL	PROGRAMÁTICA	PROGRAMA/AÇÃO/PRODUTO/SUBPROJETO OU SUBATIVIDADE	VALOR	V. SUBPROJETO /SUBATIVIDADE	ESF	GRUPO DE DESPESA	MA	IU	FT	VALOR
	0001	GESTÃO E MANUTENÇÃO	14.388.215							
		PROJETO								
	<b>0001 1005</b>	<b>AQUISIÇÃO E IMPLANTAÇÃO DE PRODUTOS E SERVIÇOS DE TI</b>	<b>693.000</b>							
		EQUIPAMENTO/ SERVIÇO DE TI ADQUIRIDO(UNIDADE) = 40								
04	126	0001 1005 0013 AQUISIÇÃO E IMPLANTAÇÃO DE PRODUTOS E SERVIÇOS DE TI		693.000						
		EQUIPAMENTO/ SERVIÇO DE TI ADQUIRIDO(UNIDADE) = 40								
					F	OUTRAS DESPESAS	90	0	1.501.0000.00.00	21.000
					F	INVESTIMENTOS	90	0	1.500.0000.00.01	2.000
					F	INVESTIMENTOS	90	0	1.501.0000.00.00	670.000
	<b>0001 1796</b>	<b>AQUISIÇÃO DE EQUIPAMENTOS, MOBILIÁRIOS E VEÍCULOS</b>	<b>658.000</b>							
		EQUIPAMENTO ADQUIRIDO(UNIDADE) = 500								
04	122	0001 1796 0014 AQUISIÇÃO DE EQUIPAMENTOS, MOBILIÁRIOS E VEÍCULOS		658.000						
		EQUIPAMENTO ADQUIRIDO(UNIDADE) = 500								
					F	INVESTIMENTOS	90	0	1.500.0000.00.01	8.000
					F	INVESTIMENTOS	90	0	1.501.0000.00.00	400.000
					F	INVESTIMENTOS	90	5	1.501.0000.00.00	250.000
		ATIVIDADE								
	<b>0001 2016</b>	<b>MANUTENÇÃO E FUNCIONAMENTO ADMINISTRATIVO</b>	<b>2.031.200</b>							
		UNIDADE MANTIDA(UNIDADE) = 1								
04	122	0001 2016 0016 MANUTENÇÃO E FUNCIONAMENTO ADMINISTRATIVO		2.031.200						
		UNIDADE MANTIDA(UNIDADE) = 1								
					F	OUTRAS DESPESAS	90	0	1.500.0000.00.01	337.200
					F	OUTRAS DESPESAS	90	0	1.501.0000.00.00	1.643.000
					F	OUTRAS DESPESAS	91	0	1.501.0000.00.00	1.000
					F	OUTRAS DESPESAS	90	0	1.899.0000.00.03	50.000
	<b>0001 2195</b>	<b>REMUNERAÇÃO DE PESSOAL ATIVO DO MUNICÍPIO E ENCARGOS SOCIAIS</b>	<b>11.006.015</b>							
		REMUNERAÇÃO ASSEGURADA(PERCENTUAL) = 100								
04	122	0001 2195 0016 REMUNERAÇÃO DE PESSOAL ATIVO DO MUNICÍPIO E ENCARGOS SOCIAIS		11.006.015						

18000 - SECRETARIA MUNICIPAL DO PLANEJAMENTO, ORÇAMENTO E GESTÃO  
18201 - INSTITUTO MUNICIPAL DE DESENVOLVIMENTO DE RECURSOS HUMANOS

**DETALHAMENTO DAS AÇÕES - EXERCÍCIO 2023**

R\$ 1,00  
RECURSOS DE TODAS AS FONTES

FUNCIONAL	PROGRAMÁTICA	PROGRAMA/AÇÃO/PRODUTO/SUBPROJETO OU SUBATIVIDADE	VALOR	V. SUBPROJETO /SUBATIVIDADE	ESF	GRUPO DE DESPESA	MA	IU	FT	VALOR
		REMUNERAÇÃO ASSEGURADA(PERCENTUAL) = 100								
					F	PESSOAL E ENCARGOS	90	0	1.500.0000.00.01	9.962.553
					F	PESSOAL E ENCARGOS	91	0	1.500.0000.00.01	1.042.462
					F	PESSOAL E ENCARGOS	90	0	1.899.0000.00.03	1.000
	0012	ENCARGOS GERAIS DO MUNICÍPIO	235.000							
		OPERAÇÃO ESPECIAL								
	<b>0012 0017</b>	<b>CONTRIBUIÇÃO PARA FORMAÇÃO DO PASEP</b>	<b>202.000</b>							
		CONTRIBUIÇÃO ASSEGURADA(PERCENTUAL) = 100								
28	846	0012 0017 0001		202.000						
		CONTRIBUIÇÃO PARA FORMAÇÃO DO PASEP								
		CONTRIBUIÇÃO ASSEGURADA(PERCENTUAL) = 100								
					F	OUTRAS DESPESAS	90	0	1.500.0000.00.01	102.000
					F	OUTRAS DESPESAS	90	0	1.501.0000.00.00	100.000
	<b>0012 0024</b>	<b>CUMPRIMENTO DE SENTENÇA JUDICIAL</b>	<b>33.000</b>							
		SENTENÇA JUDICIAL CUMPRIDA(PERCENTUAL) = 100								
28	846	0012 0024 0001		33.000						
		CUMPRIMENTO DE SENTENÇA JUDICIAL								
		SENTENÇA JUDICIAL CUMPRIDA(PERCENTUAL) = 100								
					F	PESSOAL E ENCARGOS	90	0	1.500.0000.00.01	2.000
					F	OUTRAS DESPESAS	90	0	1.501.0000.00.00	30.000
					F	INVESTIMENTOS	90	0	1.501.0000.00.00	1.000
	0064	FORTALEZA INCLUSIVA	1.122.000							
		PROJETO								
	<b>0064 1205</b>	<b>FORTEALECIMENTO DO PROJETO "FALANDO COM O TURISTA"</b>	<b>70.000</b>							
		PESSOA BENEFICIADA(UNIDADE) = 300								
24	695	0064 1205 0001		70.000						
		FORTEALECIMENTO DO PROJETO "FALANDO COM O TURISTA"								
		PESSOA BENEFICIADA(UNIDADE) = 300								
					F	OUTRAS DESPESAS	90	0	1.501.0000.00.00	70.000
	<b>0064 1442</b>	<b>ENSINO DE LÍNGUA ESTRANGEIRA À COMUNIDADE</b>	<b>355.000</b>							

18000 - SECRETARIA MUNICIPAL DO PLANEJAMENTO, ORÇAMENTO E GESTÃO  
18201 - INSTITUTO MUNICIPAL DE DESENVOLVIMENTO DE RECURSOS HUMANOS

**DETALHAMENTO DAS AÇÕES - EXERCÍCIO 2023**

R\$ 1,00  
RECURSOS DE TODAS AS FONTES

FUNCIONAL	PROGRAMÁTICA	PROGRAMA/AÇÃO/PRODUTO/SUBPROJETO OU SUBATIVIDADE	VALOR	V. SUBPROJETO /SUBATIVIDADE	ESF	GRUPO DE DESPESA	MA	IU	FT	VALOR
PESSOA BENEFICIADA(UNIDADE) = 500										
12	366	0064 1442 0001	ENSINO DE LÍNGUA ESTRANGEIRA À COMUNIDADE PESSOA BENEFICIADA(UNIDADE) = 500	355.000						
					F	OUTRAS DESPESAS	90	0	1.500.0000.00.01	95.000
					F	OUTRAS DESPESAS	90	0	1.501.0000.00.00	105.000
					F	OUTRAS DESPESAS	90	0	1.899.0000.00.03	10.000
					F	OUTRAS DESPESAS	90	5	1.500.0000.00.01	20.000
					F	OUTRAS DESPESAS	90	5	1.501.0000.00.00	10.000
					F	INVESTIMENTOS	90	0	1.500.0000.00.01	15.000
					F	INVESTIMENTOS	50	0	1.501.0000.00.00	100.000
<b>0064 1482</b>			<b>REALIZAÇÃO DE CURSOS E EXTENSÕES EM LÍNGUAS</b> ALUNO BENEFICIADO(UNIDADE) = 1.000	<b>154.000</b>						
12	363	0064 1482 0001	REALIZAÇÃO DE CURSOS E EXTENSÕES EM LÍNGUAS ALUNO BENEFICIADO(UNIDADE) = 1.000	154.000						
					F	OUTRAS DESPESAS	90	0	1.500.0000.00.01	8.000
					F	OUTRAS DESPESAS	90	0	1.501.0000.00.00	126.000
					F	INVESTIMENTOS	90	0	1.501.0000.00.00	20.000
<b>0064 1820</b>			<b>REALIZAÇÃO DE SELEÇÃO DE NOVOS ESTUDANTES PARA O CENTRO DE LÍNGUAS</b> SELEÇÃO REALIZADA(UNIDADE) = 2	<b>517.000</b>						
12	362	0064 1820 0001	REALIZAÇÃO DE SELEÇÃO DE NOVOS ESTUDANTES PARA O CENTRO DE LÍNGUAS SELEÇÃO REALIZADA(UNIDADE) = 2	517.000						
					F	OUTRAS DESPESAS	90	0	1.500.0000.00.01	27.000
					F	OUTRAS DESPESAS	90	0	1.501.0000.00.00	480.000
					F	OUTRAS DESPESAS	90	0	1.899.0000.00.03	10.000
<b>0064 2895</b>			<b>ORGANIZAÇÃO E ACOMPANHAMENTO DO PLANTÃO GRAMATICAL</b> PESSOA BENEFICIADA(UNIDADE) = 20.000	<b>26.000</b>						

18000 - SECRETARIA MUNICIPAL DO PLANEJAMENTO, ORÇAMENTO E GESTÃO  
18201 - INSTITUTO MUNICIPAL DE DESENVOLVIMENTO DE RECURSOS HUMANOS

**DETALHAMENTO DAS AÇÕES - EXERCÍCIO 2023**

R\$ 1,00  
RECURSOS DE TODAS AS FONTES

FUNCIONAL	PROGRAMÁTICA	PROGRAMA/AÇÃO/PRODUTO/SUBPROJETO OU SUBATIVIDADE	VALOR	V. SUBPROJETO /SUBATIVIDADE	ESF	GRUPO DE DESPESA	MA	IU	FT	VALOR
12	362	0064 2895 0001 ORGANIZAÇÃO E ACOMPANHAMENTO DO PLANTÃO GRAMATICAL PESSOA BENEFICIADA(UNIDADE) = 20.000		26.000						
					F	OUTRAS DESPESAS	90	0	1.500.0000.00.01	10.000
					F	OUTRAS DESPESAS	90	0	1.501.0000.00.00	1.000
					F	INVESTIMENTOS	90	0	1.500.0000.00.01	5.000
					F	INVESTIMENTOS	90	0	1.501.0000.00.00	10.000
	0082	GESTÃO E DESENVOLVIMENTO DE PESSOAS PROJETO	5.317.439							
	0082	1125 <b>REALIZAÇÃO DE CONCURSO PÚBLICO E SELEÇÃO DE PESSOAL</b> CONCURSO PÚBLICO/SELEÇÃO DE PESSOAL REALIZADO(UNIDADE) = 20	4.538.939							
04	122	0082 1125 0005 REALIZAÇÃO DE CONCURSO PÚBLICO E SELEÇÃO DE PESSOAL CONCURSO PÚBLICO/SELEÇÃO DE PESSOAL REALIZADO(UNIDADE) = 20		4.538.939						
					F	OUTRAS DESPESAS	90	0	1.500.0000.00.01	1.002.000
					F	OUTRAS DESPESAS	90	0	1.501.0000.00.00	3.407.106
					F	INVESTIMENTOS	90	0	1.501.0000.00.00	129.833
	0082	1313 <b>FORTALECIMENTO DO PROJETO GENTE DE VALOR - INCLUSÃO SOCIAL DO SERVIDOR PÚBLICO IDOSO</b> PESSOA BENEFICIADA(UNIDADE) = 300	236.000							
14	241	0082 1313 0001 FORTALECIMENTO DO PROJETO GENTE DE VALOR - INCLUSÃO SOCIAL DO SERVIDOR PÚBLICO IDOSO PESSOA BENEFICIADA(UNIDADE) = 300		236.000						
					F	OUTRAS DESPESAS	90	0	1.500.0000.00.01	30.000
					F	OUTRAS DESPESAS	90	0	1.501.0000.00.00	101.000
					F	OUTRAS DESPESAS	90	5	1.501.0000.00.00	5.000
					F	INVESTIMENTOS	90	5	1.501.0000.00.00	100.000
	0082	2019 <b>CAPACITAÇÃO DE SERVIDORES</b> SERVIDOR CAPACITADO(UNIDADE) = 5.000	542.500							

18000 - SECRETARIA MUNICIPAL DO PLANEJAMENTO, ORÇAMENTO E GESTÃO  
18201 - INSTITUTO MUNICIPAL DE DESENVOLVIMENTO DE RECURSOS HUMANOS

**DETALHAMENTO DAS AÇÕES - EXERCÍCIO 2023**

R\$ 1,00  
RECURSOS DE TODAS AS FONTES

FUNCIONAL	PROGRAMÁTICA	PROGRAMA/AÇÃO/PRODUTO/SUBPROJETO OU SUBATIVIDADE	VALOR	V. SUBPROJETO /SUBATIVIDADE	ESF	GRUPO DE DESPESA	MA	IU	FT	VALOR
04	128	0082 2019 0006 CAPACITAÇÃO DE SERVIDORES SERVIDOR CAPACITADO(UNIDADE) = 5.000		542.500						
					F	OUTRAS DESPESAS	90	0	1.899.0000.00.03	542.500
<b>TOTAL DA UNIDADE ORÇAMENTARIA</b>										<b>21.062.654</b>



**18202 - INSTITUTO DE PREVIDÊNCIA DO  
MUNICÍPIO - PREVFOR**

**LOA 2023**



18000 - SECRETARIA MUNICIPAL DO PLANEJAMENTO, ORÇAMENTO E GESTÃO

18202 - INSTITUTO DE PREVIDÊNCIA DO MUNICÍPIO - PREVFOR

**QUADRO SÍNTESE - FUNÇÃO, SUBFUNÇÃO E PROGRAMA - EXERCÍCIO 2023**

**R\$ 1,00**  
**RECURSOS DE TODAS AS FONTES**

FUNÇÃO	VALOR	SUBFUNÇÃO	VALOR	PROGRAMA	VALOR
04 ADMINISTRAÇÃO	9.000	122 ADMINISTRAÇÃO GERAL	53.587.111	0001 GESTÃO E MANUTENÇÃO	1.119.416.222
09 PREVIDÊNCIA SOCIAL	1.119.407.222	126 TECNOLOGIA DA INFORMAÇÃO	7.540.000	0012 ENCARGOS GERAIS DO MUNICÍPIO	1.801.000
28 ENCARGOS ESPECIAIS	1.801.000	128 FORMAÇÃO DE RECURSOS HUMANOS	9.000		
		272 PREVIDÊNCIA DO REGIME ESTATUTÁRIO	1.058.280.111		
		846 OUTROS ENCARGOS ESPECIAIS	1.801.000		
<b>TOTAL</b>	<b>1.121.217.222</b>				

18000 - SECRETARIA MUNICIPAL DO PLANEJAMENTO, ORÇAMENTO E GESTÃO  
18202 - INSTITUTO DE PREVIDÊNCIA DO MUNICÍPIO - PREVFOR  
**TOTAL POR FONTE/GRUPO DE DESPESA - EXERCÍCIO 2023**

**R\$ 1,00**  
**RECURSOS DE TODAS AS FONTES**

<b>FONTE</b>	<b>TOTAL</b>	<b>Pessoal e Encargos Sociais</b>	<b>Juros e Encargos da Dívida</b>	<b>Outras Despesas Correntes</b>	<b>Investimentos</b>	<b>Inversões Financeiras</b>	<b>Amortização da Dívida</b>
<b>RECURSOS DO TESOURO</b>	<b>187.000.396</b>	<b>186.970.396</b>		<b>30.000</b>			
1.500.0000.00.01 RECURSOS NÃO VINCULADOS DE IMPOSTOS - PODER EXECUTIVO	187.000.396	186.970.396		30.000			
<b>RECURSOS DE OUTRAS FONTES</b>	<b>934.216.826</b>	<b>877.209.136</b>		<b>47.407.690</b>	<b>9.600.000</b>		
1.800.1111.01.00 BENEFÍCIOS PREVIDENCIÁRIOS - PODER EXECUTIVO - FUNDO EM CAPITALIZAÇÃO (PLANO PREVIDENCIÁRIO)	104.000	4.000		100.000			
1.800.1121.01.00 BENEFÍCIOS PREVIDENCIÁRIOS - PODER LEGISLATIVO - FUNDO EM CAPITALIZAÇÃO (PLANO PREVIDENCIÁRIO)	150.000			150.000			
1.801.2111.01.00 BENEFÍCIOS PREVIDENCIÁRIOS - PODER EXECUTIVO - FUNDO EM REPARTIÇÃO (PLANO FINANCEIRO)	850.124.508	830.573.508		19.551.000			
1.801.2111.02.00 RECURSOS VINCULADOS AO RPPS - FUNDO EM REPARTIÇÃO (PLANO FINANCEIRO) - BENEFÍCIOS PREVIDENCIÁRIOS - PODER EXECUTIVO FUNDO EM REPARTIÇÃO - (PLANO FINANCEIRO) - COMPENSAÇÃO FINANCEIRA	2.165.605	2.165.605					
1.801.2121.01.00 BENEFÍCIOS PREVIDENCIÁRIOS - PODER LEGISLATIVO - FUNDO EM REPARTIÇÃO (PLANO FINANCEIRO)	38.966.602	38.956.602		10.000			
1.802.0000.00.00 RECURSOS VINCULADOS AO RPPS - TAXA DE ADMINISTRAÇÃO	42.705.111	5.508.421		27.596.690	9.600.000		
1.899.0000.00.03 OUTROS RECURSOS VINCULADOS - CAPACITAFOR	1.000	1.000					
<b>TOTAL</b>	<b>1.121.217.222</b>	<b>1.064.179.532</b>		<b>47.437.690</b>	<b>9.600.000</b>		

18000 - SECRETARIA MUNICIPAL DO PLANEJAMENTO, ORÇAMENTO E GESTÃO

18202 - INSTITUTO DE PREVIDÊNCIA DO MUNICÍPIO - PREVFOR

R\$ 1,00

**DEMONSTRATIVO DA DESPESA POR CATEGORIA ECONÔMICA E GRUPO DE DESPESA - EXERCÍCIO 2023**

**RECURSOS DE TODAS AS FONTES**

FUNTE	TOTAL			ORÇAMENTO FISCAL			ORÇAMENTO DA SEGURIDADE SOCIAL		
	TOTAL	RECURSOS DO TESOURO	RECURSOS DE OUTRAS FONTES	TOTAL	RECURSOS DO TESOURO	RECURSOS DE OUTRAS FONTES	TOTAL	RECURSOS DO TESOURO	RECURSOS DE OUTRAS FONTES
<b>DESPESAS CORRENTES</b>	<b>1.111.617.222</b>	<b>187.000.396</b>	<b>924.616.826</b>	<b>1.310.000</b>	<b>9.000</b>	<b>1.301.000</b>	<b>1.110.307.222</b>	<b>186.991.396</b>	<b>923.315.826</b>
PESSOAL E ENCARGOS SOCIAIS	1.064.179.532	186.970.396	877.209.136	700.000		700.000	1.063.479.532	186.970.396	876.509.136
OUTRAS DESPESAS CORRENTES	47.437.690	30.000	47.407.690	610.000	9.000	601.000	46.827.690	21.000	46.806.690
<b>DESPESAS DE CAPITAL</b>	<b>9.600.000</b>		<b>9.600.000</b>	<b>500.000</b>		<b>500.000</b>	<b>9.100.000</b>		<b>9.100.000</b>
INVESTIMENTOS	9.600.000		9.600.000	500.000		500.000	9.100.000		9.100.000
<b>TOTAL</b>	<b>1.121.217.222</b>	<b>187.000.396</b>	<b>934.216.826</b>	<b>1.810.000</b>	<b>9.000</b>	<b>1.801.000</b>	<b>1.119.407.222</b>	<b>186.991.396</b>	<b>932.415.826</b>

18000 - SECRETARIA MUNICIPAL DO PLANEJAMENTO, ORÇAMENTO E GESTÃO  
18202 - INSTITUTO DE PREVIDÊNCIA DO MUNICÍPIO - PREVFOR

**DETALHAMENTO DAS AÇÕES - EXERCÍCIO 2023**

R\$ 1,00  
RECURSOS DE TODAS AS FONTES

FUNCIONAL	PROGRAMÁTICA	PROGRAMA/AÇÃO/PRODUTO/SUBPROJETO OU SUBATIVIDADE	VALOR	V. SUBPROJETO /SUBATIVIDADE	ESF	GRUPO DE DESPESA	MA	IU	FT	VALOR
	0001	GESTÃO E MANUTENÇÃO	1.119.416.222							
		PROJETO								
	<b>0001 1005</b>	<b>AQUISIÇÃO E IMPLANTAÇÃO DE PRODUTOS E SERVIÇOS DE TI</b> EQUIPAMENTO/ SERVIÇO DE TI ADQUIRIDO(UNIDADE) = 100	<b>7.540.000</b>							
09	126	0001 1005 0014 AQUISIÇÃO E IMPLANTAÇÃO DE PRODUTOS E SERVIÇOS DE TI EQUIPAMENTO/ SERVIÇO DE TI ADQUIRIDO(UNIDADE) = 100		7.540.000						
					S	OUTRAS DESPESAS	90	0	1.802.0000.00.00	450.000
					S	INVESTIMENTOS	90	0	1.802.0000.00.00	7.090.000
	<b>0001 1796</b>	<b>AQUISIÇÃO DE EQUIPAMENTOS, MOBILIÁRIOS E VEÍCULOS</b> EQUIPAMENTO ADQUIRIDO(UNIDADE) = 50	<b>2.010.000</b>							
09	122	0001 1796 0015 AQUISIÇÃO DE EQUIPAMENTOS, MOBILIÁRIOS E VEÍCULOS EQUIPAMENTO ADQUIRIDO(UNIDADE) = 50		2.010.000						
					S	INVESTIMENTOS	90	0	1.802.0000.00.00	2.010.000
		ATIVIDADE								
	<b>0001 2016</b>	<b>MANUTENÇÃO E FUNCIONAMENTO ADMINISTRATIVO</b> UNIDADE MANTIDA(UNIDADE) = 1	<b>46.167.690</b>							
09	122	0001 2016 0017 MANUTENÇÃO E FUNCIONAMENTO ADMINISTRATIVO UNIDADE MANTIDA(UNIDADE) = 1		46.167.690						
					S	OUTRAS DESPESAS	90	0	1.500.0000.00.01	21.000
					S	OUTRAS DESPESAS	91	0	1.801.2111.01.00	19.500.000
					S	OUTRAS DESPESAS	90	0	1.802.0000.00.00	26.036.000
					S	OUTRAS DESPESAS	91	0	1.802.0000.00.00	610.690
	<b>0001 2019</b>	<b>CAPACITAÇÃO DE SERVIDORES</b> SERVIDOR CAPACITADO(UNIDADE) = 50	<b>9.000</b>							
04	128	0001 2019 0015 CAPACITAÇÃO DE SERVIDORES SERVIDOR CAPACITADO(UNIDADE) = 50		9.000						
					F	OUTRAS DESPESAS	90	0	1.500.0000.00.01	9.000

18000 - SECRETARIA MUNICIPAL DO PLANEJAMENTO, ORÇAMENTO E GESTÃO  
18202 - INSTITUTO DE PREVIDÊNCIA DO MUNICÍPIO - PREVFOR

**DETALHAMENTO DAS AÇÕES - EXERCÍCIO 2023**

R\$ 1,00  
RECURSOS DE TODAS AS FONTES

FUNCIONAL	PROGRAMÁTICA	PROGRAMA/AÇÃO/PRODUTO/SUBPROJETO OU SUBATIVIDADE	VALOR	V. SUBPROJETO /SUBATIVIDADE	ESF	GRUPO DE DESPESA	MA	IU	FT	VALOR
	<b>0001</b>	<b>2195</b>	<b>REMUNERAÇÃO DE PESSOAL ATIVO DO MUNICÍPIO E ENCARGOS SOCIAIS</b>	<b>5.409.421</b>						
			REMUNERAÇÃO ASSEGURADA(PERCENTUAL) = 100							
09	122	0001 2195 0017	REMUNERAÇÃO DE PESSOAL ATIVO DO MUNICÍPIO E ENCARGOS SOCIAIS	5.409.421						
			REMUNERAÇÃO ASSEGURADA(PERCENTUAL) = 100							
					S	PESSOAL E ENCARGOS	90	0	1.802.0000.00.00	4.736.376
					S	PESSOAL E ENCARGOS	91	0	1.802.0000.00.00	672.045
					S	PESSOAL E ENCARGOS	90	0	1.899.0000.00.03	1.000
	<b>0001</b>	<b>2900</b>	<b>PAGAMENTO DE PESSOAL INATIVO E PENSIONISTA DO MUNICÍPIO E ENCARGOS SOCIAIS</b>	<b>1.058.280.111</b>						
			BENEFÍCIO ASSEGURADO(PERCENTUAL) = 100							
09	272	0001 2900 0001	PAGAMENTO DE PESSOAL INATIVO E PENSIONISTA DO MUNICÍPIO E ENCARGOS SOCIAIS	1.058.280.111						
			BENEFÍCIO ASSEGURADO(PERCENTUAL) = 100							
					S	PESSOAL E ENCARGOS	90	0	1.500.0000.00.01	185.771.794
					S	PESSOAL E ENCARGOS	90	0	1.800.1111.01.00	4.000
					S	PESSOAL E ENCARGOS	90	0	1.801.2111.01.00	829.973.508
					S	PESSOAL E ENCARGOS	90	0	1.801.2121.01.00	38.956.602
					S	PESSOAL E ENCARGOS	90	0	1.801.2111.02.00	2.165.605
					S	PESSOAL E ENCARGOS	90	2	1.500.0000.00.01	1.198.602
					S	OUTRAS DESPESAS	90	0	1.800.1121.01.00	150.000
					S	OUTRAS DESPESAS	90	0	1.801.2111.01.00	50.000
					S	OUTRAS DESPESAS	90	0	1.801.2121.01.00	10.000
	0012	ENCARGOS GERAIS DO MUNICÍPIO	1.801.000							
		OPERAÇÃO ESPECIAL								
	<b>0012</b>	<b>0024</b>	<b>CUMPRIMENTO DE SENTENÇA JUDICIAL</b>	<b>1.801.000</b>						
			SENTENÇA JUDICIAL CUMPRIDA(PERCENTUAL) = 100							
28	846	0012 0024 0002	CUMPRIMENTO DE SENTENÇA JUDICIAL	1.801.000						
			SENTENÇA JUDICIAL CUMPRIDA(PERCENTUAL) = 100							
					F	PESSOAL E ENCARGOS	90	0	1.801.2111.01.00	600.000
					F	PESSOAL E ENCARGOS	90	0	1.802.0000.00.00	100.000

18000 - SECRETARIA MUNICIPAL DO PLANEJAMENTO, ORÇAMENTO E GESTÃO

18202 - INSTITUTO DE PREVIDÊNCIA DO MUNICÍPIO - PREVFOR

**DETALHAMENTO DAS AÇÕES - EXERCÍCIO 2023**

R\$ 1,00  
RECURSOS DE TODAS AS FONTES

FUNCIONAL	PROGRAMÁTICA	PROGRAMA/AÇÃO/PRODUTO/SUBPROJETO OU SUBATIVIDADE	VALOR	V. SUBPROJETO /SUBATIVIDADE	ESF	GRUPO DE DESPESA	MA	IU	FT	VALOR
					F	OUTRAS DESPESAS	90	0	1.800.1111.01.00	100.000
					F	OUTRAS DESPESAS	90	0	1.801.2111.01.00	1.000
					F	OUTRAS DESPESAS	90	0	1.802.0000.00.00	500.000
					F	INVESTIMENTOS	90	0	1.802.0000.00.00	500.000
<b>TOTAL DA UNIDADE ORÇAMENTARIA</b>										<b>1.121.217.222</b>



**18203 - INSTITUTO DE PREVIDÊNCIA DO  
MUNICÍPIO - ASSISTÊNCIA À SAÚDE DOS  
SERVIDORES DO MUNICÍPIO DE FORTALEZA**

**LOA 2023**



18000 - SECRETARIA MUNICIPAL DO PLANEJAMENTO, ORÇAMENTO E GESTÃO

18203 - INSTITUTO DE PREVIDÊNCIA DO MUNICÍPIO - ASSISTÊNCIA À SAÚDE DOS SERVIDORES DO MUNICÍPIO DE FORTALEZA

**QUADRO SÍNTESE - FUNÇÃO, SUBFUNÇÃO E PROGRAMA - EXERCÍCIO 2023**

**R\$ 1,00**  
**RECURSOS DE TODAS AS FONTES**

FUNÇÃO	VALOR	SUBFUNÇÃO	VALOR	PROGRAMA	VALOR
04 ADMINISTRAÇÃO	50.000	122 ADMINISTRAÇÃO GERAL	190.571.139	0001 GESTÃO E MANUTENÇÃO	202.876.139
10 SAÚDE	202.826.139	126 TECNOLOGIA DA INFORMAÇÃO	12.255.000	0012 ENCARGOS GERAIS DO MUNICÍPIO	2.500.000
28 ENCARGOS ESPECIAIS	2.500.000	128 FORMAÇÃO DE RECURSOS HUMANOS	50.000		
		846 OUTROS ENCARGOS ESPECIAIS	2.500.000		
<b>TOTAL</b>	<b>205.376.139</b>				

18000 - SECRETARIA MUNICIPAL DO PLANEJAMENTO, ORÇAMENTO E GESTÃO

18203 - INSTITUTO DE PREVIDÊNCIA DO MUNICÍPIO - ASSISTÊNCIA À SAÚDE DOS SERVIDORES DO MUNICÍPIO DE FORTALEZA

**TOTAL POR FONTE/GRUPO DE DESPESA - EXERCÍCIO 2023**

**R\$ 1,00**  
**RECURSOS DE TODAS AS FONTES**

<b>FONTE</b>	<b>TOTAL</b>	<b>Pessoal e Encargos Sociais</b>	<b>Juros e Encargos da Dívida</b>	<b>Outras Despesas Correntes</b>	<b>Investimentos</b>	<b>Inversões Financeiras</b>	<b>Amortização da Dívida</b>
<b>RECURSOS DE OUTRAS FONTES</b>	<b>205.376.139</b>	<b>4.686.173</b>		<b>190.689.966</b>	<b>10.000.000</b>		
1.899.0000.00.01 OUTROS RECURSOS VINCULADOS - ASSISTÊNCIA À SAÚDE DO SERVIDOR (IPM SAÚDE)	205.375.139	4.685.173		190.689.966	10.000.000		
1.899.0000.00.03 OUTROS RECURSOS VINCULADOS - CAPACITAFOR	1.000	1.000					
<b>TOTAL</b>	<b>205.376.139</b>	<b>4.686.173</b>		<b>190.689.966</b>	<b>10.000.000</b>		

18000 - SECRETARIA MUNICIPAL DO PLANEJAMENTO, ORÇAMENTO E GESTÃO

18203 - INSTITUTO DE PREVIDÊNCIA DO MUNICÍPIO - ASSISTÊNCIA À SAÚDE DOS SERVIDORES DO MUNICÍPIO DE FORTALEZA

R\$ 1,00

**DEMONSTRATIVO DA DESPESA POR CATEGORIA ECONÔMICA E GRUPO DE DESPESA - EXERCÍCIO 2023**

**RECURSOS DE TODAS AS FONTES**

FUNTE	TOTAL			ORÇAMENTO FISCAL			ORÇAMENTO DA SEGURIDADE SOCIAL		
	TOTAL	RECURSOS DO TESOURO	RECURSOS DE OUTRAS FONTES	TOTAL	RECURSOS DO TESOURO	RECURSOS DE OUTRAS FONTES	TOTAL	RECURSOS DO TESOURO	RECURSOS DE OUTRAS FONTES
<b>DESPESAS CORRENTES</b>	<b>195.376.139</b>		<b>195.376.139</b>	<b>2.550.000</b>		<b>2.550.000</b>	<b>192.826.139</b>		<b>192.826.139</b>
PESSOAL E ENCARGOS SOCIAIS	4.686.173		4.686.173	2.000.000		2.000.000	2.686.173		2.686.173
OUTRAS DESPESAS CORRENTES	190.689.966		190.689.966	550.000		550.000	190.139.966		190.139.966
<b>DESPESAS DE CAPITAL</b>	<b>10.000.000</b>		<b>10.000.000</b>				<b>10.000.000</b>		<b>10.000.000</b>
INVESTIMENTOS	10.000.000		10.000.000				10.000.000		10.000.000
<b>TOTAL</b>	<b>205.376.139</b>		<b>205.376.139</b>	<b>2.550.000</b>		<b>2.550.000</b>	<b>202.826.139</b>		<b>202.826.139</b>

18000 - SECRETARIA MUNICIPAL DO PLANEJAMENTO, ORÇAMENTO E GESTÃO

18203 - INSTITUTO DE PREVIDÊNCIA DO MUNICÍPIO - ASSISTÊNCIA À SAÚDE DOS SERVIDORES DO MUNICÍPIO DE FORTALEZA

**DETALHAMENTO DAS AÇÕES - EXERCÍCIO 2023**

R\$ 1,00  
RECURSOS DE TODAS AS FONTES

FUNCIONAL	PROGRAMÁTICA	PROGRAMA/AÇÃO/PRODUTO/SUBPROJETO OU SUBATIVIDADE	VALOR	V. SUBPROJETO /SUBATIVIDADE	ESF	GRUPO DE DESPESA	MA	IU	FT	VALOR
	0001	GESTÃO E MANUTENÇÃO	202.876.139							
		PROJETO								
	<b>0001 1005</b>	<b>AQUISIÇÃO E IMPLANTAÇÃO DE PRODUTOS E SERVIÇOS DE TI</b>	<b>12.255.000</b>							
		EQUIPAMENTO/ SERVIÇO DE TI ADQUIRIDO(UNIDADE) = 100								
10	126	0001 1005 0015 AQUISIÇÃO E IMPLANTAÇÃO DE PRODUTOS E SERVIÇOS DE TI		12.255.000						
		EQUIPAMENTO/ SERVIÇO DE TI ADQUIRIDO(UNIDADE) = 100								
					S	OUTRAS DESPESAS	90	0	1.899.0000.00.01	6.305.000
					S	INVESTIMENTOS	90	0	1.899.0000.00.01	5.950.000
	<b>0001 1796</b>	<b>AQUISIÇÃO DE EQUIPAMENTOS, MOBILIÁRIOS E VEÍCULOS</b>	<b>3.050.000</b>							
		EQUIPAMENTO ADQUIRIDO(UNIDADE) = 50								
10	122	0001 1796 0016 AQUISIÇÃO DE EQUIPAMENTOS, MOBILIÁRIOS E VEÍCULOS		3.050.000						
		EQUIPAMENTO ADQUIRIDO(UNIDADE) = 50								
					S	INVESTIMENTOS	90	0	1.899.0000.00.01	3.050.000
	<b>0001 2016</b>	<b>MANUTENÇÃO E FUNCIONAMENTO ADMINISTRATIVO</b>	<b>20.465.073</b>							
		UNIDADE MANTIDA(UNIDADE) = 1								
10	122	0001 2016 0018 MANUTENÇÃO E FUNCIONAMENTO ADMINISTRATIVO		20.465.073						
		UNIDADE MANTIDA(UNIDADE) = 1								
					S	OUTRAS DESPESAS	90	0	1.899.0000.00.01	20.345.073
					S	OUTRAS DESPESAS	91	0	1.899.0000.00.01	120.000
	<b>0001 2019</b>	<b>CAPACITAÇÃO DE SERVIDORES</b>	<b>50.000</b>							
		SERVIDOR CAPACITADO(UNIDADE) = 100								
04	128	0001 2019 0016 CAPACITAÇÃO DE SERVIDORES		50.000						
		SERVIDOR CAPACITADO(UNIDADE) = 100								
					F	OUTRAS DESPESAS	90	0	1.899.0000.00.01	50.000
	<b>0001 2195</b>	<b>REMUNERAÇÃO DE PESSOAL ATIVO DO MUNICÍPIO E ENCARGOS SOCIAIS</b>	<b>2.686.173</b>							
		REMUNERAÇÃO ASSEGURADA(PERCENTUAL) = 100								

18000 - SECRETARIA MUNICIPAL DO PLANEJAMENTO, ORÇAMENTO E GESTÃO

18203 - INSTITUTO DE PREVIDÊNCIA DO MUNICÍPIO - ASSISTÊNCIA À SAÚDE DOS SERVIDORES DO MUNICÍPIO DE FORTALEZA

**DETALHAMENTO DAS AÇÕES - EXERCÍCIO 2023**

R\$ 1,00  
RECURSOS DE TODAS AS FONTES

FUNCIONAL	PROGRAMÁTICA	PROGRAMA/AÇÃO/PRODUTO/SUBPROJETO OU SUBATIVIDADE	VALOR	V. SUBPROJETO /SUBATIVIDADE	ESF	GRUPO DE DESPESA	MA	IU	FT	VALOR
10	122	0001 2195 0018	REMUNERAÇÃO DE PESSOAL ATIVO DO MUNICÍPIO E ENCARGOS SOCIAIS REMUNERAÇÃO ASSEGURADA(PERCENTUAL) = 100	2.686.173						
					S	PESSOAL E ENCARGOS	90	0	1.899.0000.00.01	2.083.928
					S	PESSOAL E ENCARGOS	91	0	1.899.0000.00.01	601.245
					S	PESSOAL E ENCARGOS	90	0	1.899.0000.00.03	1.000
	<b>0001</b>	<b>2941</b>	<b>MANUTENÇÃO DO PROGRAMA DE ASSISTÊNCIA À SAÚDE</b> PROGRAMA MANTIDO(UNIDADE) = 1	<b>164.369.893</b>						
10	122	0001 2941 0001	MANUTENÇÃO DO PROGRAMA DE ASSISTÊNCIA À SAÚDE PROGRAMA MANTIDO(UNIDADE) = 1	164.369.893						
					S	OUTRAS DESPESAS	90	0	1.899.0000.00.01	163.069.893
					S	OUTRAS DESPESAS	91	0	1.899.0000.00.01	300.000
					S	INVESTIMENTOS	90	0	1.899.0000.00.01	1.000.000
	0012		ENCARGOS GERAIS DO MUNICÍPIO OPERAÇÃO ESPECIAL	2.500.000						
	<b>0012</b>	<b>0024</b>	<b>CUMPRIMENTO DE SENTENÇA JUDICIAL</b> SENTENÇA JUDICIAL CUMPRIDA(PERCENTUAL) = 100	<b>2.500.000</b>						
28	846	0012 0024 0003	CUMPRIMENTO DE SENTENÇA JUDICIAL SENTENÇA JUDICIAL CUMPRIDA(PERCENTUAL) = 100	2.500.000						
					F	PESSOAL E ENCARGOS	90	0	1.899.0000.00.01	2.000.000
					F	OUTRAS DESPESAS	90	0	1.899.0000.00.01	500.000
<b>TOTAL DA UNIDADE ORÇAMENTARIA</b>										<b>205.376.139</b>





**18204 - FUNDO PREVIDENCIARIO  
PREVIFOR/PRE**

**LOA 2023**



18000 - SECRETARIA MUNICIPAL DO PLANEJAMENTO, ORÇAMENTO E GESTÃO

18204 - FUNDO PREVIDENCIÁRIO PREVIFOR/PRE

**QUADRO SÍNTESE - FUNÇÃO, SUBFUNÇÃO E PROGRAMA - EXERCÍCIO 2023**

**R\$ 1,00**  
**RECURSOS DE TODAS AS FONTES**

FUNÇÃO	VALOR	SUBFUNÇÃO	VALOR	PROGRAMA	VALOR
09 PREVIDÊNCIA SOCIAL	1.211.000	272 PREVIDÊNCIA DO REGIME ESTATUTÁRIO	1.211.000	0001 GESTÃO E MANUTENÇÃO	1.211.000
<b>TOTAL</b>	<b>1.211.000</b>				

18000 - SECRETARIA MUNICIPAL DO PLANEJAMENTO, ORÇAMENTO E GESTÃO

18204 - FUNDO PREVIDENCIARIO PREVIFOR/PRE

**TOTAL POR FONTE/GRUPO DE DESPESA - EXERCÍCIO 2023**

**R\$ 1,00**  
**RECURSOS DE TODAS AS FONTES**

<b>FONTE</b>	<b>TOTAL</b>	<b>Pessoal e Encargos Sociais</b>	<b>Juros e Encargos da Dívida</b>	<b>Outras Despesas Correntes</b>	<b>Investimentos</b>	<b>Inversões Financeiras</b>	<b>Amortização da Dívida</b>
<b>RECURSOS DO TESOURO</b>	<b>5.000</b>			<b>5.000</b>			
1.500.0000.00.01 RECURSOS NÃO VINCULADOS DE IMPOSTOS - PODER EXECUTIVO	5.000			5.000			
<b>RECURSOS DE OUTRAS FONTES</b>	<b>1.206.000</b>	<b>10.000</b>		<b>1.196.000</b>			
1.800.1111.01.00 BENEFÍCIOS PREVIDENCIÁRIOS - PODER EXECUTIVO - FUNDO EM CAPITALIZAÇÃO (PLANO PREVIDENCIÁRIO)	1.106.000	10.000		1.096.000			
1.802.0000.00.00 RECURSOS VINCULADOS AO RPPS - TAXA DE ADMINISTRAÇÃO	100.000			100.000			
<b>TOTAL</b>	<b>1.211.000</b>	<b>10.000</b>		<b>1.201.000</b>			

18000 - SECRETARIA MUNICIPAL DO PLANEJAMENTO, ORÇAMENTO E GESTÃO

18204 - FUNDO PREVIDENCIARIO PREVIFOR/PRE

R\$ 1,00

**DEMONSTRATIVO DA DESPESA POR CATEGORIA ECONÔMICA E GRUPO DE DESPESA - EXERCÍCIO 2023**

**RECURSOS DE TODAS AS FONTES**

FUNTE	TOTAL			ORÇAMENTO FISCAL			ORÇAMENTO DA SEGURIDADE SOCIAL		
	TOTAL	RECURSOS DO TESOURO	RECURSOS DE OUTRAS FONTES	TOTAL	RECURSOS DO TESOURO	RECURSOS DE OUTRAS FONTES	TOTAL	RECURSOS DO TESOURO	RECURSOS DE OUTRAS FONTES
<b>DESPESAS CORRENTES</b>	<b>1.211.000</b>	<b>5.000</b>	<b>1.206.000</b>				<b>1.211.000</b>	<b>5.000</b>	<b>1.206.000</b>
PESSOAL E ENCARGOS SOCIAIS	10.000		10.000				10.000		10.000
OUTRAS DESPESAS CORRENTES	1.201.000	5.000	1.196.000				1.201.000	5.000	1.196.000
<b>TOTAL</b>	<b>1.211.000</b>	<b>5.000</b>	<b>1.206.000</b>				<b>1.211.000</b>	<b>5.000</b>	<b>1.206.000</b>



**19000 - SECRETARIA MUNICIPAL DA  
CONSERVAÇÃO E SERVIÇOS PÚBLICOS**

**LOA 2023**





19000 - SECRETARIA MUNICIPAL DA CONSERVAÇÃO E SERVIÇOS PÚBLICOS

**QUADRO SÍNTESE - FUNÇÃO, SUBFUNÇÃO E PROGRAMA - EXERCÍCIO 2023**

**R\$ 1,00**  
**RECURSOS DE TODAS AS FONTES**

FUNÇÃO	VALOR	SUBFUNÇÃO	VALOR	PROGRAMA	VALOR
04 ADMINISTRAÇÃO	79.280.271	122 ADMINISTRAÇÃO GERAL	138.036.300	0001 GESTÃO E MANUTENÇÃO	142.147.300
06 SEGURANÇA PÚBLICA	137.267.242	125 NORMALIZAÇÃO E FISCALIZAÇÃO	11.784.356	0102 TRANSPORTE URBANO E MOBILIDADE DE FORTALEZA	39.033.046
12 EDUCAÇÃO	201.000	126 TECNOLOGIA DA INFORMAÇÃO	1.581.000	0016 METROLOGIA, QUALIDADE E AVALIAÇÃO DA CONFORMIDADE	21.255.356
14 DIREITOS DA CIDADANIA	12.324.356	128 FORMAÇÃO DE RECURSOS HUMANOS	401.000	0132 FORTALEZA ILUMINADA	223.838.505
15 URBANISMO	420.476.957	131 COMUNICAÇÃO SOCIAL	14.001.000	0101 INFRAESTRUTURA URBANA E VIÁRIA	33.623.476
17 SANEAMENTO	8.737.000	181 POLICIAMENTO	134.866.242	0012 ENCARGOS GERAIS DO MUNICÍPIO	2.962.000
24 COMUNICAÇÕES	14.001.000	304 VIGILÂNCIA SANITÁRIA	38.674.532	0053 EDUCAÇÃO E SEGURANÇA DO TRÂNSITO	73.512.757
25 ENERGIA	125.026.902	451 INFRA-ESTRUTURA URBANA	27.046.522	0014 FORTALEZA LIMPA	301.882.832
26 TRANSPORTE	91.799.029	452 SERVIÇOS URBANOS	294.593.903	2023 MOBILIDADE SEMAFÓRICA PARA O CONTROLE DE TRÁFEGO EM ÁREA DE FORTALEZA	53.619.485
28 ENCARGOS ESPECIAIS	2.761.000	453 TRANSPORTES COLETIVOS URBANOS	34.563.000		
		512 SANEAMENTO BÁSICO URBANO	8.737.000		
		751 CONSERVAÇÃO DE ENERGIA	59.601.000		
		752 ENERGIA ELÉTRICA	125.026.902		
		846 OUTROS ENCARGOS ESPECIAIS	2.962.000		
<b>TOTAL</b>	<b>891.874.757</b>				

19000 - SECRETARIA MUNICIPAL DA CONSERVAÇÃO E SERVIÇOS PÚBLICOS  
TOTAL POR FONTE/GRUPO DE DESPESA - EXERCÍCIO 2023

R\$ 1,00  
RECURSOS DE TODAS AS FONTES

FONTE	TOTAL	Pessoal e Encargos Sociais	Juros e Encargos da Dívida	Outras Despesas Correntes	Investimentos	Inversões Financeiras	Amortização da Dívida
<b>RECURSOS DO TESOURO</b>	<b>745.947.170</b>	<b>97.916.893</b>		<b>611.275.658</b>	<b>36.754.619</b>		
1.500.0000.00.01 RECURSOS NÃO VINCULADOS DE IMPOSTOS - PODER EXECUTIVO	554.363.076	97.916.893		445.758.583	10.687.600		
1.701.0000.00.00 OUTRAS TRANSFERÊNCIAS DE CONVÊNIOS OU REPASSES DOS ESTADOS	8.236.667			5.572.000	2.664.667		
1.704.0000.00.00 TRANSFERÊNCIA DA UNIÃO REFERENTE A ROYALTIES DO PETRÓLEO E GÁS NATURAL	3.995.376				3.995.376		
1.705.0000.00.00 TRANSFERÊNCIA DOS ESTADOS REFERENTE A ROYALTIES DO PETRÓLEO E GÁS NATURAL	246.673				246.673		
1.750.0000.00.00 RECURSOS DA CONTRIBUIÇÃO DE INTERVENÇÃO NO DOMÍNIO ECONÔMICO - CIDE	451.760			451.760			
1.751.0000.00.00 RECURSOS DA CONTRIBUIÇÃO PARA O CUSTEIO DO SERVIÇO DE ILUMINAÇÃO PÚBLICA - COSIP	178.653.618			159.493.315	19.160.303		
<b>RECURSOS DE OUTRAS FONTES</b>	<b>145.927.587</b>	<b>8.032.734</b>		<b>109.521.322</b>	<b>28.373.531</b>		
1.501.0000.00.00 OUTROS RECURSOS NÃO VINCULADOS	10.213.634			4.156.230	6.057.404		
1.749.0000.00.02 OUTRAS VINCULAÇÕES DE TRANSFERÊNCIAS - TRANSFERÊNCIAS DO INMETRO PARA O IPEM	19.131.763	7.922.734		9.709.029	1.500.000		
1.752.0000.00.00 RECURSOS VINCULADOS AO TRÂNSITO	116.578.190	106.000		95.656.063	20.816.127		
1.899.0000.00.03 OUTROS RECURSOS VINCULADOS - CAPACITAFOR	4.000	4.000					
<b>TOTAL</b>	<b>891.874.757</b>	<b>105.949.627</b>		<b>720.796.980</b>	<b>65.128.150</b>		

19000 - SECRETARIA MUNICIPAL DA CONSERVAÇÃO E SERVIÇOS PÚBLICOS

**SÍNTESE POR UNIDADE ORÇAMENTÁRIA - EXERCÍCIO 2023**

R\$ 1,00  
RECURSOS DE TODAS AS FONTES

<b>UNIDADE ORÇAMENTÁRIA</b>		<b>TOTAL</b>
19101	SECRETARIA MUNICIPAL DA CONSERVAÇÃO E SERVIÇOS PÚBLICOS	318.164.236
19201	AUTARQUIA MUNICIPAL DE TRÂNSITO E CIDADANIA	198.972.304
19203	INSTITUTO DE PESOS E MEDIDAS	21.255.356
19204	EMPRESA DE TRANSPORTE URBANO DE FORTALEZA	59.682.029
19901	FUNDO MUNICIPAL DE LIMPEZA URBANA	293.800.832

19000 - SECRETARIA MUNICIPAL DA CONSERVAÇÃO E SERVIÇOS PÚBLICOS

**DEMONSTRATIVO DA DESPESA POR CATEGORIA ECONÔMICA E GRUPO DE DESPESA - EXERCÍCIO 2023**

R\$ 1,00  
RECURSOS DE TODAS AS FONTES

FUNTE	TOTAL	TOTAL		ORÇAMENTO FISCAL			ORÇAMENTO DA SEGURIDADE SOCIAL		
		RECURSOS DO TESOIRO	RECURSOS DE OUTRAS FONTES	TOTAL	RECURSOS DO TESOIRO	RECURSOS DE OUTRAS FONTES	TOTAL	RECURSOS DO TESOIRO	RECURSOS DE OUTRAS FONTES
<b>DESPESAS CORRENTES</b>	<b>826.746.607</b>	<b>709.192.551</b>	<b>117.554.056</b>	<b>826.746.607</b>	<b>709.192.551</b>	<b>117.554.056</b>			
PESSOAL E ENCARGOS SOCIAIS	105.949.627	97.916.893	8.032.734	105.949.627	97.916.893	8.032.734			
OUTRAS DESPESAS CORRENTES	720.796.980	611.275.658	109.521.322	720.796.980	611.275.658	109.521.322			
<b>DESPESAS DE CAPITAL</b>	<b>65.128.150</b>	<b>36.754.619</b>	<b>28.373.531</b>	<b>65.128.150</b>	<b>36.754.619</b>	<b>28.373.531</b>			
INVESTIMENTOS	65.128.150	36.754.619	28.373.531	65.128.150	36.754.619	28.373.531			
<b>TOTAL</b>	<b>891.874.757</b>	<b>745.947.170</b>	<b>145.927.587</b>	<b>891.874.757</b>	<b>745.947.170</b>	<b>145.927.587</b>			

**19101 - SECRETARIA MUNICIPAL DA  
CONSERVAÇÃO E SERVIÇOS PÚBLICOS**

**LOA 2023**



19000 - SECRETARIA MUNICIPAL DA CONSERVAÇÃO E SERVIÇOS PÚBLICOS  
 19101 - SECRETARIA MUNICIPAL DA CONSERVAÇÃO E SERVIÇOS PÚBLICOS  
**QUADRO SÍNTESE - FUNÇÃO, SUBFUNÇÃO E PROGRAMA - EXERCÍCIO 2023**

**R\$ 1,00**  
**RECURSOS DE TODAS AS FONTES**

FUNÇÃO	VALOR	SUBFUNÇÃO	VALOR	PROGRAMA	VALOR
04 ADMINISTRAÇÃO	12.269.209	122 ADMINISTRAÇÃO GERAL	12.152.209	0001 GESTÃO E MANUTENÇÃO	26.270.209
15 URBANISMO	125.640.125	126 TECNOLOGIA DA INFORMAÇÃO	117.000	0102 TRANSPORTE URBANO E MOBILIDADE DE FORTALEZA	37.560.046
17 SANEAMENTO	7.225.000	131 COMUNICAÇÃO SOCIAL	14.001.000	0132 FORTALEZA ILUMINADA	223.838.505
24 COMUNICAÇÕES	14.001.000	451 INFRA-ESTRUTURA URBANA	25.967.522	0101 INFRAESTRUTURA URBANA E VIÁRIA	22.409.476
25 ENERGIA	125.026.902	452 SERVIÇOS URBANOS	40.071.603	0014 FORTALEZA LIMPA	8.086.000
26 TRANSPORTE	34.002.000	453 TRANSPORTES COLETIVOS URBANOS	34.002.000		
		512 SANEAMENTO BÁSICO URBANO	7.225.000		
		751 CONSERVAÇÃO DE ENERGIA	59.601.000		
		752 ENERGIA ELÉTRICA	125.026.902		
<b>TOTAL</b>	<b>318.164.236</b>				

19000 - SECRETARIA MUNICIPAL DA CONSERVAÇÃO E SERVIÇOS PÚBLICOS  
19101 - SECRETARIA MUNICIPAL DA CONSERVAÇÃO E SERVIÇOS PÚBLICOS  
**TOTAL POR FONTE/GRUPO DE DESPESA - EXERCÍCIO 2023**

**R\$ 1,00**  
**RECURSOS DE TODAS AS FONTES**

<b>FONTE</b>	<b>TOTAL</b>	<b>Pessoal e Encargos Sociais</b>	<b>Juros e Encargos da Dívida</b>	<b>Outras Despesas Correntes</b>	<b>Investimentos</b>	<b>Inversões Financeiras</b>	<b>Amortização da Dívida</b>
<b>RECURSOS DO TESOURO</b>	<b>314.661.190</b>	<b>6.482.209</b>		<b>276.331.662</b>	<b>31.847.319</b>		
1.500.0000.00.01 RECURSOS NÃO VINCULADOS DE IMPOSTOS - PODER EXECUTIVO	123.077.096	6.482.209		110.814.587	5.780.300		
1.701.0000.00.00 OUTRAS TRANSFERÊNCIAS DE CONVÊNIOS OU REPASSES DOS ESTADOS	8.236.667			5.572.000	2.664.667		
1.704.0000.00.00 TRANSFERÊNCIA DA UNIÃO REFERENTE A ROYALTIES DO PETRÓLEO E GÁS NATURAL	3.995.376				3.995.376		
1.705.0000.00.00 TRANSFERÊNCIA DOS ESTADOS REFERENTE A ROYALTIES DO PETRÓLEO E GÁS NATURAL	246.673				246.673		
1.750.0000.00.00 RECURSOS DA CONTRIBUIÇÃO DE INTERVENÇÃO NO DOMÍNIO ECONÔMICO - CIDE	451.760			451.760			
1.751.0000.00.00 RECURSOS DA CONTRIBUIÇÃO PARA O CUSTEIO DO SERVIÇO DE ILUMINAÇÃO PÚBLICA - COSIP	178.653.618			159.493.315	19.160.303		
<b>RECURSOS DE OUTRAS FONTES</b>	<b>3.503.046</b>	<b>1.000</b>			<b>3.502.046</b>		
1.501.0000.00.00 OUTROS RECURSOS NÃO VINCULADOS	2.078.046				2.078.046		
1.752.0000.00.00 RECURSOS VINCULADOS AO TRÂNSITO	1.424.000				1.424.000		
1.899.0000.00.03 OUTROS RECURSOS VINCULADOS - CAPACITAFOR	1.000	1.000					
<b>TOTAL</b>	<b>318.164.236</b>	<b>6.483.209</b>		<b>276.331.662</b>	<b>35.349.365</b>		



19000 - SECRETARIA MUNICIPAL DA CONSERVAÇÃO E SERVIÇOS PÚBLICOS

19101 - SECRETARIA MUNICIPAL DA CONSERVAÇÃO E SERVIÇOS PÚBLICOS

R\$ 1,00

**DEMONSTRATIVO DA DESPESA POR CATEGORIA ECONÔMICA E GRUPO DE DESPESA - EXERCÍCIO 2023**

RECURSOS DE TODAS AS FONTES

FUNTE	TOTAL	TOTAL		ORÇAMENTO FISCAL			ORÇAMENTO DA SEGURIDADE SOCIAL		
		RECURSOS DO TESOURO	RECURSOS DE OUTRAS FONTES	TOTAL	RECURSOS DO TESOURO	RECURSOS DE OUTRAS FONTES	TOTAL	RECURSOS DO TESOURO	RECURSOS DE OUTRAS FONTES
<b>DESPESAS CORRENTES</b>	<b>282.814.871</b>	<b>282.813.871</b>	<b>1.000</b>	<b>282.814.871</b>	<b>282.813.871</b>	<b>1.000</b>			
PESSOAL E ENCARGOS SOCIAIS	6.483.209	6.482.209	1.000	6.483.209	6.482.209	1.000			
OUTRAS DESPESAS CORRENTES	276.331.662	276.331.662		276.331.662	276.331.662				
<b>DESPESAS DE CAPITAL</b>	<b>35.349.365</b>	<b>31.847.319</b>	<b>3.502.046</b>	<b>35.349.365</b>	<b>31.847.319</b>	<b>3.502.046</b>			
INVESTIMENTOS	35.349.365	31.847.319	3.502.046	35.349.365	31.847.319	3.502.046			
<b>TOTAL</b>	<b>318.164.236</b>	<b>314.661.190</b>	<b>3.503.046</b>	<b>318.164.236</b>	<b>314.661.190</b>	<b>3.503.046</b>			

19000 - SECRETARIA MUNICIPAL DA CONSERVAÇÃO E SERVIÇOS PÚBLICOS  
19101 - SECRETARIA MUNICIPAL DA CONSERVAÇÃO E SERVIÇOS PÚBLICOS

**DETALHAMENTO DAS AÇÕES - EXERCÍCIO 2023**

R\$ 1,00  
RECURSOS DE TODAS AS FONTES

FUNCIONAL	PROGRAMÁTICA	PROGRAMA/AÇÃO/PRODUTO/SUBPROJETO OU SUBATIVIDADE	VALOR	V. SUBPROJETO /SUBATIVIDADE	ESF	GRUPO DE DESPESA	MA	IU	FT	VALOR
	0001	GESTÃO E MANUTENÇÃO	26.270.209							
		PROJETO								
	0001 1005	<b>AQUISIÇÃO E IMPLANTAÇÃO DE PRODUTOS E SERVIÇOS DE TI</b> EQUIPAMENTO/ SERVIÇO DE TI ADQUIRIDO(UNIDADE) = 20	117.000							
04	126	0001 1005 0016		117.000						
		AQUISIÇÃO E IMPLANTAÇÃO DE PRODUTOS E SERVIÇOS DE TI EQUIPAMENTO/ SERVIÇO DE TI ADQUIRIDO(UNIDADE) = 20								
					F	OUTRAS DESPESAS	90	0	1.500.0000.00.01	101.000
					F	INVESTIMENTOS	90	0	1.500.0000.00.01	16.000
	0001 1796	<b>AQUISIÇÃO DE EQUIPAMENTOS, MOBILIÁRIOS E VEÍCULOS</b> EQUIPAMENTO ADQUIRIDO(UNIDADE) = 30	6.000							
04	122	0001 1796 0017		6.000						
		AQUISIÇÃO DE EQUIPAMENTOS, MOBILIÁRIOS E VEÍCULOS EQUIPAMENTO ADQUIRIDO(UNIDADE) = 30								
					F	INVESTIMENTOS	90	0	1.500.0000.00.01	6.000
	0001 2006	ATIVIDADE <b>MANUTENÇÃO DA CENTRAL DE ATENDIMENTO</b> ATENDIMENTO REALIZADO(UNIDADE) = 1.800.000	14.001.000							
24	131	0001 2006 0001		14.001.000						
		MANUTENÇÃO DA CENTRAL DE ATENDIMENTO ATENDIMENTO REALIZADO(UNIDADE) = 1.800.000								
					F	OUTRAS DESPESAS	90	0	1.500.0000.00.01	14.001.000
	0001 2016	<b>MANUTENÇÃO E FUNCIONAMENTO ADMINISTRATIVO</b> UNIDADE MANTIDA(UNIDADE) = 1	5.414.000							
04	122	0001 2016 0019		5.414.000						
		MANUTENÇÃO E FUNCIONAMENTO ADMINISTRATIVO UNIDADE MANTIDA(UNIDADE) = 1								
					F	OUTRAS DESPESAS	50	0	1.500.0000.00.01	300.000
					F	OUTRAS DESPESAS	90	0	1.500.0000.00.01	2.561.000
					F	OUTRAS DESPESAS	91	0	1.500.0000.00.01	2.000
					F	OUTRAS DESPESAS	90	0	1.751.0000.00.00	2.551.000

19000 - SECRETARIA MUNICIPAL DA CONSERVAÇÃO E SERVIÇOS PÚBLICOS

19101 - SECRETARIA MUNICIPAL DA CONSERVAÇÃO E SERVIÇOS PÚBLICOS

**DETALHAMENTO DAS AÇÕES - EXERCÍCIO 2023**

R\$ 1,00  
RECURSOS DE TODAS AS FONTES

FUNCIONAL	PROGRAMÁTICA	PROGRAMA/AÇÃO/PRODUTO/SUBPROJETO OU SUBATIVIDADE	VALOR	V. SUBPROJETO /SUBATIVIDADE	ESF	GRUPO DE DESPESA	MA	IU	FT	VALOR
	<b>0001</b>	<b>2019</b>	<b>CAPACITAÇÃO DE SERVIDORES</b>	<b>249.000</b>						
			SERVIDOR CAPACITADO(UNIDADE) = 10							
04	122	0001 2019 0010	CAPACITAÇÃO DE SERVIDORES							
			SERVIDOR CAPACITADO(UNIDADE) = 10							
				249.000						
					F	OUTRAS DESPESAS	90	0	1.500.0000.00.01	249.000
	<b>0001</b>	<b>2195</b>	<b>REMUNERAÇÃO DE PESSOAL ATIVO DO MUNICÍPIO E ENCARGOS SOCIAIS</b>	<b>6.483.209</b>						
			REMUNERAÇÃO ASSEGURADA(PERCENTUAL) = 100							
04	122	0001 2195 0019	REMUNERAÇÃO DE PESSOAL ATIVO DO MUNICÍPIO E ENCARGOS SOCIAIS							
			REMUNERAÇÃO ASSEGURADA(PERCENTUAL) = 100							
				6.483.209						
					F	PESSOAL E ENCARGOS	90	0	1.500.0000.00.01	6.266.790
					F	PESSOAL E ENCARGOS	91	0	1.500.0000.00.01	215.419
					F	PESSOAL E ENCARGOS	90	0	1.899.0000.00.03	1.000
	0014		FORTALEZA LIMPA	8.086.000						
			PROJETO							
	<b>0014</b>	<b>1074</b>	<b>IMPLANTAÇÃO DE ECOPONTOS</b>	<b>7.225.000</b>						
			ECOPONTO IMPLANTADO(UNIDADE) = 10							
17	512	0014 1074 0001	IMPLANTAÇÃO DE ECOPONTOS							
			ECOPONTO IMPLANTADO(UNIDADE) = 10							
				7.225.000						
					F	OUTRAS DESPESAS	90	0	1.500.0000.00.01	6.550.000
					F	INVESTIMENTOS	90	0	1.500.0000.00.01	675.000
	<b>0014</b>	<b>2105</b>	<b>MANUTENÇÃO DE EQUIPAMENTOS DE GESTÃO DE RESÍDUOS SÓLIDOS</b>	<b>861.000</b>						
			EQUIPAMENTO MANTIDO(UNIDADE) = 111							
15	452	0014 2105 0001	MANUTENÇÃO DE EQUIPAMENTOS DE GESTÃO DE RESÍDUOS SÓLIDOS							
			EQUIPAMENTO MANTIDO(UNIDADE) = 111							
				861.000						
					F	OUTRAS DESPESAS	90	0	1.500.0000.00.01	861.000
	0101		INFRAESTRUTURA URBANA E VIÁRIA	22.409.476						

19000 - SECRETARIA MUNICIPAL DA CONSERVAÇÃO E SERVIÇOS PÚBLICOS  
19101 - SECRETARIA MUNICIPAL DA CONSERVAÇÃO E SERVIÇOS PÚBLICOS

**DETALHAMENTO DAS AÇÕES - EXERCÍCIO 2023**

R\$ 1,00  
RECURSOS DE TODAS AS FONTES

FUNCIONAL	PROGRAMÁTICA	PROGRAMA/AÇÃO/PRODUTO/SUBPROJETO OU SUBATIVIDADE	VALOR	V. SUBPROJETO /SUBATIVIDADE	ESF	GRUPO DE DESPESA	MA	IU	FT	VALOR
<b>PROJETO</b>										
	<b>0101</b>	<b>1443</b>	<b>IMPLANTAÇÃO, REQUALIFICAÇÃO E AMPLIAÇÃO DA INFRAESTRUTURA VIÁRIA</b>							<b>11.884.716</b>
			INFRAESTRUTURA VIÁRIA IMPLANTADA, AMPLIADA E/OU REQUALIFICADA(KM) = 44							
15	451	0101 1443 0001	IMPLANTAÇÃO, REQUALIFICAÇÃO E AMPLIAÇÃO DA INFRAESTRUTURA VIÁRIA							11.884.716
			INFRAESTRUTURA VIÁRIA IMPLANTADA, AMPLIADA E/OU REQUALIFICADA(KM) = 44							
					F	INVESTIMENTOS	90	0	1.500.0000.00.01	4.978.000
					F	INVESTIMENTOS	90	0	1.701.0000.00.00	2.663.667
					F	INVESTIMENTOS	90	0	1.704.0000.00.00	3.995.376
					F	INVESTIMENTOS	90	0	1.705.0000.00.00	246.673
					F	INVESTIMENTOS	90	5	1.701.0000.00.00	1.000
<b>ATIVIDADE</b>										
	<b>0101</b>	<b>2385</b>	<b>CONSERVAÇÃO DA INFRAESTRUTURA VIÁRIA</b>							<b>8.523.760</b>
			INFRAESTRUTURA VIÁRIA MANTIDA(KM) = 90							
15	451	0101 2385 0001	CONSERVAÇÃO DA INFRAESTRUTURA VIÁRIA							8.523.760
			INFRAESTRUTURA VIÁRIA MANTIDA(KM) = 90							
					F	OUTRAS DESPESAS	90	0	1.500.0000.00.01	2.501.000
					F	OUTRAS DESPESAS	90	0	1.701.0000.00.00	5.571.000
					F	OUTRAS DESPESAS	90	0	1.750.0000.00.00	451.760
	<b>0101</b>	<b>2940</b>	<b>MANUTENÇÃO E IMPLANTAÇÃO DE SINALIZAÇÃO VIÁRIA</b>							<b>2.001.000</b>
			SINALIZAÇÃO REALIZADA(M²) = 257.266							
15	451	0101 2940 0001	MANUTENÇÃO E IMPLANTAÇÃO DE SINALIZAÇÃO VIÁRIA							2.001.000
			SINALIZAÇÃO REALIZADA(M²) = 257.266							
					F	OUTRAS DESPESAS	90	0	1.500.0000.00.01	2.001.000
	0102		TRANSPORTE URBANO E MOBILIDADE DE FORTALEZA							37.560.046
			<b>PROJETO</b>							
	<b>0102</b>	<b>1047</b>	<b>APOIO AS OPERAÇÕES DE TRANSPORTE COLETIVO</b>							<b>34.002.000</b>
			OPERAÇÕES APOIADAS(UNIDADE) = 2							

19000 - SECRETARIA MUNICIPAL DA CONSERVAÇÃO E SERVIÇOS PÚBLICOS  
19101 - SECRETARIA MUNICIPAL DA CONSERVAÇÃO E SERVIÇOS PÚBLICOS

**DETALHAMENTO DAS AÇÕES - EXERCÍCIO 2023**

R\$ 1,00  
RECURSOS DE TODAS AS FONTES

FUNCIONAL	PROGRAMÁTICA	PROGRAMA/AÇÃO/PRODUTO/SUBPROJETO OU SUBATIVIDADE	VALOR	V. SUBPROJETO /SUBATIVIDADE	ESF	GRUPO DE DESPESA	MA	IU	FT	VALOR
26	453	0102 1047 0001	APOIO AS OPERAÇÕES DE TRANSPORTE COLETIVO OPERAÇÕES APOIADAS(UNIDADE) = 2	34.002.000						
					F	OUTRAS DESPESAS	60	0	1.500.0000.00.01	1.000
					F	OUTRAS DESPESAS	90	0	1.500.0000.00.01	34.000.000
					F	OUTRAS DESPESAS	90	0	1.701.0000.00.00	1.000
	<b>0102</b>	<b>1075</b>	<b>DESENVOLVIMENTO E IMPLANTAÇÃO DE POLÍTICAS E AÇÕES CICLOVIÁRIAS</b> EQUIPAMENTO INSTALADO(UNIDADE) = 298	<b>3.558.046</b>						
15	451	0102 1075 0001	DESENVOLVIMENTO E IMPLANTAÇÃO DE POLÍTICAS E AÇÕES CICLOVIÁRIAS EQUIPAMENTO INSTALADO(UNIDADE) = 298	3.528.046						
					F	OUTRAS DESPESAS	90	0	1.500.0000.00.01	1.000
					F	INVESTIMENTOS	90	0	1.500.0000.00.01	25.000
					F	INVESTIMENTOS	90	0	1.501.0000.00.00	2.078.046
					F	INVESTIMENTOS	90	0	1.752.0000.00.00	1.424.000
15	451	0102 1075 0002	AQUISIÇÃO DE BICICLETAS ADAPTADAS PARA PESSOAS COM DEFICIÊNCIA E/OU MOBILIDADE REDUZIDA - EP/LOM	30.000						
					F	INVESTIMENTOS	90	0	1.500.0000.00.01	30.000
	0132		FORTALEZA ILUMINADA	223.838.505						
			PROJETO							
	<b>0132</b>	<b>1046</b>	<b>REALIZAÇÃO DE MELHORIAS E INTERVENÇÕES NO PARQUE DE ILUMINAÇÃO PÚBLICA</b> INTERVENÇÕES DE ILUMINAÇÃO REALIZADAS(UNIDADE) = 401	<b>39.210.603</b>						
15	452	0132 1046 0001	REALIZAÇÃO DE MELHORIAS E INTERVENÇÕES NO PARQUE DE ILUMINAÇÃO PÚBLICA INTERVENÇÕES DE ILUMINAÇÃO REALIZADAS(UNIDADE) = 401	39.210.603						
					F	OUTRAS DESPESAS	90	0	1.500.0000.00.01	20.000.000
					F	INVESTIMENTOS	90	0	1.500.0000.00.01	50.300
					F	INVESTIMENTOS	90	0	1.751.0000.00.00	19.160.303
	<b>0132</b>	<b>2037</b>	<b>CONSERVAÇÃO DO PARQUE DE ILUMINAÇÃO PÚBLICA</b>	<b>59.601.000</b>						

19000 - SECRETARIA MUNICIPAL DA CONSERVAÇÃO E SERVIÇOS PÚBLICOS

19101 - SECRETARIA MUNICIPAL DA CONSERVAÇÃO E SERVIÇOS PÚBLICOS

**DETALHAMENTO DAS AÇÕES - EXERCÍCIO 2023**

R\$ 1,00  
RECURSOS DE TODAS AS FONTES

FUNCIONAL	PROGRAMÁTICA	PROGRAMA/AÇÃO/PRODUTO/SUBPROJETO OU SUBATIVIDADE	VALOR	V. SUBPROJETO /SUBATIVIDADE	ESF	GRUPO DE DESPESA	MA	IU	FT	VALOR
PONTOS DE ILUMINAÇÃO PÚBLICA MANTIDOS(UNIDADE) = 212.200										
15	751	0132 2037 0001	CONSERVAÇÃO DO PARQUE DE ILUMINAÇÃO PÚBLICA	59.601.000						
PONTOS DE ILUMINAÇÃO PÚBLICA MANTIDOS(UNIDADE) = 212.200										
					F	OUTRAS DESPESAS	90	0	1.500.0000.00.01	20.000.000
					F	OUTRAS DESPESAS	90	0	1.751.0000.00.00	39.601.000
<b>0132 2863</b>			<b>GESTÃO DE ENERGIA ELÉTRICA E RENOVÁVEL</b>	<b>125.026.902</b>						
SERVIÇOS DE ENERGIA ELÉTRICA FORNECIDA(PERCENTUAL) = 102										
25	752	0132 2863 0001	GESTÃO DE ENERGIA ELÉTRICA E RENOVÁVEL	125.026.902						
SERVIÇOS DE ENERGIA ELÉTRICA FORNECIDA(PERCENTUAL) = 102										
					F	OUTRAS DESPESAS	90	0	1.500.0000.00.01	7.685.587
					F	OUTRAS DESPESAS	90	0	1.751.0000.00.00	117.341.315
<b>TOTAL DA UNIDADE ORÇAMENTARIA</b>										<b>318.164.236</b>

**19201 - AUTARQUIA MUNICIPAL DE TRÂNSITO  
E CIDADANIA**

**LOA 2023**





19000 - SECRETARIA MUNICIPAL DA CONSERVAÇÃO E SERVIÇOS PÚBLICOS

19201 - AUTARQUIA MUNICIPAL DE TRÂNSITO E CIDADANIA

**QUADRO SÍNTESE - FUNÇÃO, SUBFUNÇÃO E PROGRAMA - EXERCÍCIO 2023**

**R\$ 1,00**  
**RECURSOS DE TODAS AS FONTES**

FUNÇÃO	VALOR	SUBFUNÇÃO	VALOR	PROGRAMA	VALOR
04 ADMINISTRAÇÃO	58.076.062	122 ADMINISTRAÇÃO GERAL	59.273.062	0001 GESTÃO E MANUTENÇÃO	58.076.062
06 SEGURANÇA PÚBLICA	137.267.242	126 TECNOLOGIA DA INFORMAÇÃO	803.000	0101 INFRAESTRUTURA URBANA E VIÁRIA	11.214.000
15 URBANISMO	1.079.000	128 FORMAÇÃO DE RECURSOS HUMANOS	401.000	0012 ENCARGOS GERAIS DO MUNICÍPIO	2.550.000
28 ENCARGOS ESPECIAIS	2.550.000	181 POLICIAMENTO	134.866.242	0053 EDUCAÇÃO E SEGURANÇA DO TRÂNSITO	73.512.757
		451 INFRA-ESTRUTURA URBANA	1.079.000	2023 MOBILIDADE SEMAFÓRICA PARA O CONTROLE DE TRÁFEGO EM	53.619.485
		846 OUTROS ENCARGOS ESPECIAIS	2.550.000	ÁREA DE FORTALEZA	
<b>TOTAL</b>	<b>198.972.304</b>				

19000 - SECRETARIA MUNICIPAL DA CONSERVAÇÃO E SERVIÇOS PÚBLICOS  
19201 - AUTARQUIA MUNICIPAL DE TRÂNSITO E CIDADANIA  
**TOTAL POR FONTE/GRUPO DE DESPESA - EXERCÍCIO 2023**

R\$ 1,00  
RECURSOS DE TODAS AS FONTES

FONTE	TOTAL	Pessoal e Encargos Sociais	Juros e Encargos da Dívida	Outras Despesas Correntes	Investimentos	Inversões Financeiras	Amortização da Dívida
<b>RECURSOS DO TESOURO</b>	<b>78.681.526</b>	<b>52.195.062</b>		<b>24.886.464</b>	<b>1.600.000</b>		
1.500.0000.00.01 RECURSOS NÃO VINCULADOS DE IMPOSTOS - PODER EXECUTIVO	78.681.526	52.195.062		24.886.464	1.600.000		
<b>RECURSOS DE OUTRAS FONTES</b>	<b>120.290.778</b>	<b>107.000</b>		<b>97.312.293</b>	<b>22.871.485</b>		
1.501.0000.00.00 OUTROS RECURSOS NÃO VINCULADOS	5.135.588			1.656.230	3.479.358		
1.752.0000.00.00 RECURSOS VINCULADOS AO TRÂNSITO	115.154.190	106.000		95.656.063	19.392.127		
1.899.0000.00.03 OUTROS RECURSOS VINCULADOS - CAPACITAFOR	1.000	1.000					
<b>TOTAL</b>	<b>198.972.304</b>	<b>52.302.062</b>		<b>122.198.757</b>	<b>24.471.485</b>		

19000 - SECRETARIA MUNICIPAL DA CONSERVAÇÃO E SERVIÇOS PÚBLICOS

19201 - AUTARQUIA MUNICIPAL DE TRÂNSITO E CIDADANIA

R\$ 1,00

**DEMONSTRATIVO DA DESPESA POR CATEGORIA ECONÔMICA E GRUPO DE DESPESA - EXERCÍCIO 2023**

RECURSOS DE TODAS AS FONTES

FUNTE	TOTAL	TOTAL		ORÇAMENTO FISCAL			ORÇAMENTO DA SEGURIDADE SOCIAL		
		RECURSOS DO TESOIRO	RECURSOS DE OUTRAS FONTES	TOTAL	RECURSOS DO TESOIRO	RECURSOS DE OUTRAS FONTES	TOTAL	RECURSOS DO TESOIRO	RECURSOS DE OUTRAS FONTES
<b>DESPESAS CORRENTES</b>	<b>174.500.819</b>	<b>77.081.526</b>	<b>97.419.293</b>	<b>174.500.819</b>	<b>77.081.526</b>	<b>97.419.293</b>			
PESSOAL E ENCARGOS SOCIAIS	52.302.062	52.195.062	107.000	52.302.062	52.195.062	107.000			
OUTRAS DESPESAS CORRENTES	122.198.757	24.886.464	97.312.293	122.198.757	24.886.464	97.312.293			
<b>DESPESAS DE CAPITAL</b>	<b>24.471.485</b>	<b>1.600.000</b>	<b>22.871.485</b>	<b>24.471.485</b>	<b>1.600.000</b>	<b>22.871.485</b>			
INVESTIMENTOS	24.471.485	1.600.000	22.871.485	24.471.485	1.600.000	22.871.485			
<b>TOTAL</b>	<b>198.972.304</b>	<b>78.681.526</b>	<b>120.290.778</b>	<b>198.972.304</b>	<b>78.681.526</b>	<b>120.290.778</b>			

19000 - SECRETARIA MUNICIPAL DA CONSERVAÇÃO E SERVIÇOS PÚBLICOS

19201 - AUTARQUIA MUNICIPAL DE TRÂNSITO E CIDADANIA

**DETALHAMENTO DAS AÇÕES - EXERCÍCIO 2023**

R\$ 1,00  
RECURSOS DE TODAS AS FONTES

FUNCIONAL	PROGRAMÁTICA	PROGRAMA/AÇÃO/PRODUTO/SUBPROJETO OU SUBATIVIDADE	VALOR	V. SUBPROJETO /SUBATIVIDADE	ESF	GRUPO DE DESPESA	MA	IU	FT	VALOR
	0001	GESTÃO E MANUTENÇÃO	58.076.062							
		PROJETO								
	<b>0001 1005</b>	<b>AQUISIÇÃO E IMPLANTAÇÃO DE PRODUTOS E SERVIÇOS DE TI</b>	<b>803.000</b>							
		EQUIPAMENTO/ SERVIÇO DE TI ADQUIRIDO(UNIDADE) = 106								
04	126	0001 1005 0017		803.000						
		AQUISIÇÃO E IMPLANTAÇÃO DE PRODUTOS E SERVIÇOS DE TI								
		EQUIPAMENTO/ SERVIÇO DE TI ADQUIRIDO(UNIDADE) = 106								
					F	OUTRAS DESPESAS	90	0	1.752.0000.00.00	102.000
					F	INVESTIMENTOS	90	0	1.752.0000.00.00	701.000
	<b>0001 1796</b>	<b>AQUISIÇÃO DE EQUIPAMENTOS, MOBILIÁRIOS E VEÍCULOS</b>	<b>1.051.000</b>							
		EQUIPAMENTO ADQUIRIDO(UNIDADE) = 100								
04	122	0001 1796 0018		1.051.000						
		AQUISIÇÃO DE EQUIPAMENTOS, MOBILIÁRIOS E VEÍCULOS								
		EQUIPAMENTO ADQUIRIDO(UNIDADE) = 100								
					F	INVESTIMENTOS	90	0	1.501.0000.00.00	50.000
					F	INVESTIMENTOS	90	0	1.752.0000.00.00	1.001.000
		ATIVIDADE								
	<b>0001 2016</b>	<b>MANUTENÇÃO E FUNCIONAMENTO ADMINISTRATIVO</b>	<b>4.020.000</b>							
		UNIDADE MANTIDA(UNIDADE) = 1								
04	122	0001 2016 0020		4.020.000						
		MANUTENÇÃO E FUNCIONAMENTO ADMINISTRATIVO								
		UNIDADE MANTIDA(UNIDADE) = 1								
					F	OUTRAS DESPESAS	90	0	1.500.0000.00.01	330.000
					F	OUTRAS DESPESAS	90	0	1.501.0000.00.00	1.101.000
					F	OUTRAS DESPESAS	90	0	1.752.0000.00.00	2.589.000
	<b>0001 2195</b>	<b>REMUNERAÇÃO DE PESSOAL ATIVO DO MUNICÍPIO E ENCARGOS SOCIAIS</b>	<b>52.202.062</b>							
		REMUNERAÇÃO ASSEGURADA(PERCENTUAL) = 100								
04	122	0001 2195 0020		52.202.062						
		REMUNERAÇÃO DE PESSOAL ATIVO DO MUNICÍPIO E ENCARGOS SOCIAIS								
		REMUNERAÇÃO ASSEGURADA(PERCENTUAL) = 100								
					F	PESSOAL E ENCARGOS	90	0	1.500.0000.00.01	41.548.125
					F	PESSOAL E ENCARGOS	91	0	1.500.0000.00.01	10.546.937





19000 - SECRETARIA MUNICIPAL DA CONSERVAÇÃO E SERVIÇOS PÚBLICOS

19201 - AUTARQUIA MUNICIPAL DE TRÂNSITO E CIDADANIA

**DETALHAMENTO DAS AÇÕES - EXERCÍCIO 2023**

R\$ 1,00  
RECURSOS DE TODAS AS FONTES

FUNCIONAL	PROGRAMÁTICA	PROGRAMA/AÇÃO/PRODUTO/SUBPROJETO OU SUBATIVIDADE	VALOR	V. SUBPROJETO /SUBATIVIDADE	ESF	GRUPO DE DESPESA	MA	IU	FT	VALOR
SERVIDOR CAPACITADO(UNIDADE) = 368					F	OUTRAS DESPESAS	90	0	1.752.0000.00.00	401.000
<b>0053</b>	<b>2169</b>	<b>REALIZAÇÃO E APOIO DAS ATIVIDADES EDUCATIVAS DE TRÂNSITO</b>	<b>12.457.000</b>							
AÇÃO DESENVOLVIDA(UNIDADE) = 400										
06	181	0053 2169 0001 REALIZAÇÃO E APOIO DAS ATIVIDADES EDUCATIVAS DE TRÂNSITO		12.457.000						
AÇÃO DESENVOLVIDA(UNIDADE) = 400										
					F	OUTRAS DESPESAS	90	0	1.500.0000.00.01	12.000.000
					F	OUTRAS DESPESAS	90	0	1.501.0000.00.00	2.000
					F	OUTRAS DESPESAS	30	0	1.752.0000.00.00	300.000
					F	OUTRAS DESPESAS	90	0	1.752.0000.00.00	152.000
					F	INVESTIMENTOS	90	0	1.501.0000.00.00	1.000
					F	INVESTIMENTOS	90	0	1.752.0000.00.00	2.000
0101		INFRAESTRUTURA URBANA E VIÁRIA	11.214.000							
ATIVIDADE										
<b>0101</b>	<b>2385</b>	<b>CONSERVAÇÃO DA INFRAESTRUTURA VIÁRIA</b>	<b>1.079.000</b>							
INFRAESTRUTURA VIÁRIA MANTIDA(KM) = 141.481										
15	451	0101 2385 0002 CONSERVAÇÃO DA INFRAESTRUTURA VIÁRIA		1.079.000						
INFRAESTRUTURA VIÁRIA MANTIDA(KM) = 141.481										
					F	OUTRAS DESPESAS	90	0	1.500.0000.00.01	1.075.000
					F	OUTRAS DESPESAS	90	0	1.752.0000.00.00	1.000
					F	INVESTIMENTOS	90	0	1.500.0000.00.01	2.000
					F	INVESTIMENTOS	90	0	1.752.0000.00.00	1.000
<b>0101</b>	<b>2940</b>	<b>MANUTENÇÃO E IMPLANTAÇÃO DE SINALIZAÇÃO VIÁRIA</b>	<b>10.135.000</b>							
SINALIZAÇÃO REALIZADA(M <sup>2</sup> ) = 288.871										
06	181	0101 2940 0002 MANUTENÇÃO E IMPLANTAÇÃO DE SINALIZAÇÃO VIARIA		10.135.000						
SINALIZAÇÃO REALIZADA(M <sup>2</sup> ) = 288.871										
					F	OUTRAS DESPESAS	90	0	1.500.0000.00.01	2.132.000
					F	OUTRAS DESPESAS	90	0	1.501.0000.00.00	2.000

19000 - SECRETARIA MUNICIPAL DA CONSERVAÇÃO E SERVIÇOS PÚBLICOS

19201 - AUTARQUIA MUNICIPAL DE TRÂNSITO E CIDADANIA

**DETALHAMENTO DAS AÇÕES - EXERCÍCIO 2023**

R\$ 1,00  
RECURSOS DE TODAS AS FONTES

FUNCIONAL	PROGRAMÁTICA	PROGRAMA/AÇÃO/PRODUTO/SUBPROJETO OU SUBATIVIDADE	VALOR	V. SUBPROJETO /SUBATIVIDADE	ESF	GRUPO DE DESPESA	MA	IU	FT	VALOR
					F	OUTRAS DESPESAS	90	0	1.752.0000.00.00	8.001.000
	2023	MOBILIDADE SEMAFÓRICA PARA O CONTROLE DE TRÁFEGO EM ÁREA DE FORTALEZA	53.619.485							
		PROJETO								
	<b>2023 1095</b>	<b>MANUTENÇÃO DOS EQUIPAMENTOS PARA O CONTROLE DE TRÁFEGO EM ÁREA DE FORTALEZA (CTAFOR)</b>	<b>34.006.000</b>							
		MANUTENÇÃO REALIZADA(UNIDADE) = 1.056								
06	181	2023 1095 0001	MANUTENÇÃO DOS EQUIPAMENTOS PARA O CONTROLE DE TRÁFEGO EM ÁREA DE FORTALEZA (CTAFOR)	34.006.000						
			MANUTENÇÃO REALIZADA(UNIDADE) = 1.056							
					F	OUTRAS DESPESAS	90	0	1.500.0000.00.01	4.001.000
					F	OUTRAS DESPESAS	90	0	1.501.0000.00.00	3.000
					F	OUTRAS DESPESAS	90	0	1.752.0000.00.00	30.002.000
	2023 1175	<b>IMPLANTAÇÃO DE EQUIPAMENTOS PARA O CONTROLE DE TRÁFEGO EM ÁREA DE FORTALEZA (CTAFOR)</b>	<b>19.613.485</b>							
		EQUIPAMENTO IMPLANTADO(UNIDADE) = 71								
06	181	2023 1175 0001	IMPLANTAÇÃO DE EQUIPAMENTOS PARA O CONTROLE DE TRÁFEGO EM ÁREA DE FORTALEZA (CTAFOR)	19.613.485						
			EQUIPAMENTO IMPLANTADO(UNIDADE) = 71							
					F	INVESTIMENTOS	90	0	1.500.0000.00.01	1.598.000
					F	INVESTIMENTOS	90	0	1.501.0000.00.00	3.328.358
					F	INVESTIMENTOS	90	0	1.752.0000.00.00	14.687.127
					<b>TOTAL DA UNIDADE ORÇAMENTARIA</b>					<b>198.972.304</b>



**19203 - INSTITUTO DE PESOS E MEDIDAS**

**LOA 2023**



19000 - SECRETARIA MUNICIPAL DA CONSERVAÇÃO E SERVIÇOS PÚBLICOS

19203 - INSTITUTO DE PESOS E MEDIDAS

**QUADRO SÍNTESE - FUNÇÃO, SUBFUNÇÃO E PROGRAMA - EXERCÍCIO 2023**

**R\$ 1,00**  
**RECURSOS DE TODAS AS FONTES**

FUNÇÃO	VALOR	SUBFUNÇÃO	VALOR	PROGRAMA	VALOR
04 ADMINISTRAÇÃO	8.931.000	122 ADMINISTRAÇÃO GERAL	8.931.000	0016 METROLOGIA, QUALIDADE E AVALIAÇÃO DA CONFORMIDADE	21.255.356
14 DIREITOS DA CIDADANIA	12.324.356	125 NORMALIZAÇÃO E FISCALIZAÇÃO	11.784.356		
		126 TECNOLOGIA DA INFORMAÇÃO	540.000		
<b>TOTAL</b>	<b>21.255.356</b>				

19000 - SECRETARIA MUNICIPAL DA CONSERVAÇÃO E SERVIÇOS PÚBLICOS

19203 - INSTITUTO DE PESOS E MEDIDAS

**TOTAL POR FONTE/GRUPO DE DESPESA - EXERCÍCIO 2023**

R\$ 1,00  
RECURSOS DE TODAS AS FONTES

FONTE	TOTAL	Pessoal e Encargos Sociais	Juros e Encargos da Dívida	Outras Despesas Correntes	Investimentos	Inversões Financeiras	Amortização da Dívida
<b>RECURSOS DO TESOURO</b>	<b>2.122.593</b>	<b>1.558.593</b>		<b>564.000</b>			
1.500.0000.00.01 RECURSOS NÃO VINCULADOS DE IMPOSTOS - PODER EXECUTIVO	2.122.593	1.558.593		564.000			
<b>RECURSOS DE OUTRAS FONTES</b>	<b>19.132.763</b>	<b>7.923.734</b>		<b>9.709.029</b>	<b>1.500.000</b>		
1.749.0000.00.02 OUTRAS VINCULAÇÕES DE TRANSFERÊNCIAS - TRANSFERÊNCIAS DO INMETRO PARA O IPEM	19.131.763	7.922.734		9.709.029	1.500.000		
1.899.0000.00.03 OUTROS RECURSOS VINCULADOS - CAPACITAFOR	1.000	1.000					
<b>TOTAL</b>	<b>21.255.356</b>	<b>9.482.327</b>		<b>10.273.029</b>	<b>1.500.000</b>		

19000 - SECRETARIA MUNICIPAL DA CONSERVAÇÃO E SERVIÇOS PÚBLICOS

19203 - INSTITUTO DE PESOS E MEDIDAS

R\$ 1,00

**DEMONSTRATIVO DA DESPESA POR CATEGORIA ECONÔMICA E GRUPO DE DESPESA - EXERCÍCIO 2023**

RECURSOS DE TODAS AS FONTES

FUNTE	TOTAL	TOTAL		ORÇAMENTO FISCAL			ORÇAMENTO DA SEGURIDADE SOCIAL		
		RECURSOS DO TESOURO	RECURSOS DE OUTRAS FONTES	TOTAL	RECURSOS DO TESOURO	RECURSOS DE OUTRAS FONTES	TOTAL	RECURSOS DO TESOURO	RECURSOS DE OUTRAS FONTES
<b>DESPESAS CORRENTES</b>	<b>19.755.356</b>	<b>2.122.593</b>	<b>17.632.763</b>	<b>19.755.356</b>	<b>2.122.593</b>	<b>17.632.763</b>			
PESSOAL E ENCARGOS SOCIAIS	9.482.327	1.558.593	7.923.734	9.482.327	1.558.593	7.923.734			
OUTRAS DESPESAS CORRENTES	10.273.029	564.000	9.709.029	10.273.029	564.000	9.709.029			
<b>DESPESAS DE CAPITAL</b>	<b>1.500.000</b>		<b>1.500.000</b>	<b>1.500.000</b>		<b>1.500.000</b>			
INVESTIMENTOS	1.500.000		1.500.000	1.500.000		1.500.000			
<b>TOTAL</b>	<b>21.255.356</b>	<b>2.122.593</b>	<b>19.132.763</b>	<b>21.255.356</b>	<b>2.122.593</b>	<b>19.132.763</b>			

19000 - SECRETARIA MUNICIPAL DA CONSERVAÇÃO E SERVIÇOS PÚBLICOS

19203 - INSTITUTO DE PESOS E MEDIDAS

**DETALHAMENTO DAS AÇÕES - EXERCÍCIO 2023**

R\$ 1,00  
RECURSOS DE TODAS AS FONTES

FUNCIONAL	PROGRAMÁTICA	PROGRAMA/AÇÃO/PRODUTO/SUBPROJETO OU SUBATIVIDADE	VALOR	V. SUBPROJETO /SUBATIVIDADE	ESF	GRUPO DE DESPESA	MA	IU	FT	VALOR
	0016	METROLOGIA, QUALIDADE E AVALIAÇÃO DA CONFORMIDADE PROJETO	21.255.356							
	<b>0016 1005</b>	<b>AQUISIÇÃO E IMPLANTAÇÃO DE PRODUTOS E SERVIÇOS DE TI</b> EQUIPAMENTO/ SERVIÇO DE TI ADQUIRIDO(UNIDADE) = 40	<b>540.000</b>							
14	126	0016 1005 0018 AQUISIÇÃO E IMPLANTAÇÃO DE PRODUTOS E SERVIÇOS DE TI EQUIPAMENTO/ SERVIÇO DE TI ADQUIRIDO(UNIDADE) = 40		540.000						
					F	OUTRAS DESPESAS	90	0	1.749.0000.00.02	40.000
					F	INVESTIMENTOS	90	0	1.749.0000.00.02	500.000
	<b>0016 1796</b>	<b>AQUISIÇÃO DE EQUIPAMENTOS, MOBILIÁRIOS E VEÍCULOS</b> EQUIPAMENTO ADQUIRIDO(UNIDADE) = 100	<b>500.000</b>							
04	122	0016 1796 0020 AQUISIÇÃO DE EQUIPAMENTOS, MOBILIÁRIOS E VEÍCULOS EQUIPAMENTO ADQUIRIDO(UNIDADE) = 100		500.000						
					F	INVESTIMENTOS	90	0	1.749.0000.00.02	500.000
	<b>0016 1951</b>	<b>CONSTRUÇÃO, REFORMA E AMPLIAÇÃO DAS REGIONAIS DO IPEM</b> EQUIPAMENTO PÚBLICO CONSTRUÍDO/REFORMADO (UNIDADE) = 6	<b>500.000</b>							
14	125	0016 1951 0001 CONSTRUÇÃO, REFORMA E AMPLIAÇÃO DAS REGIONAIS DO IPEM EQUIPAMENTO PÚBLICO CONSTRUÍDO/REFORMADO (UNIDADE) = 6		500.000						
					F	INVESTIMENTOS	90	0	1.749.0000.00.02	500.000
	<b>0016 2016</b>	<b>MANUTENÇÃO E FUNCIONAMENTO ADMINISTRATIVO</b> UNIDADE MANTIDA(UNIDADE) = 2	<b>8.431.000</b>							
04	122	0016 2016 0021 MANUTENÇÃO E FUNCIONAMENTO ADMINISTRATIVO UNIDADE MANTIDA(UNIDADE) = 2		8.431.000						
					F	OUTRAS DESPESAS	90	0	1.500.0000.00.01	414.000
					F	OUTRAS DESPESAS	90	0	1.749.0000.00.02	8.007.000
					F	OUTRAS DESPESAS	91	0	1.749.0000.00.02	10.000
	<b>0016 2092</b>	<b>VERIFICAÇÃO E FISCALIZAÇÃO DO CONTROLE DA QUALIDADE</b> VERIFICAÇÃO/FISCALIZAÇÃO REALIZADA(UNIDADE) = 197.001	<b>1.802.029</b>							

19000 - SECRETARIA MUNICIPAL DA CONSERVAÇÃO E SERVIÇOS PÚBLICOS

19203 - INSTITUTO DE PESOS E MEDIDAS

**DETALHAMENTO DAS AÇÕES - EXERCÍCIO 2023**

R\$ 1,00  
RECURSOS DE TODAS AS FONTES

FUNCIONAL	PROGRAMÁTICA	PROGRAMA/AÇÃO/PRODUTO/SUBPROJETO OU SUBATIVIDADE	VALOR	V. SUBPROJETO /SUBATIVIDADE	ESF	GRUPO DE DESPESA	MA	IU	FT	VALOR
14	125	0016 2092 0001	VERIFICAÇÃO E FISCALIZAÇÃO DO CONTROLE DA QUALIDADE VERIFICAÇÃO/FISCALIZAÇÃO REALIZADA(UNIDADE) = 197.001	1.802.029						
					F	OUTRAS DESPESAS	90	0	1.500.0000.00.01	150.000
					F	OUTRAS DESPESAS	90	0	1.749.0000.00.02	1.652.029
	<b>0016</b>	<b>2195</b>	<b>REMUNERAÇÃO DE PESSOAL ATIVO DO MUNICÍPIO E ENCARGOS SOCIAIS</b> REMUNERAÇÃO ASSEGURADA(PERCENTUAL) = 100	<b>9.482.327</b>						
14	125	0016 2195 0021	REMUNERAÇÃO DE PESSOAL ATIVO DO MUNICÍPIO E ENCARGOS SOCIAIS REMUNERAÇÃO ASSEGURADA(PERCENTUAL) = 100	9.482.327						
					F	PESSOAL E ENCARGOS	90	0	1.500.0000.00.01	1.328.376
					F	PESSOAL E ENCARGOS	91	0	1.500.0000.00.01	230.217
					F	PESSOAL E ENCARGOS	90	0	1.749.0000.00.02	6.578.729
					F	PESSOAL E ENCARGOS	91	0	1.749.0000.00.02	1.344.005
					F	PESSOAL E ENCARGOS	90	0	1.899.0000.00.03	1.000
<b>TOTAL DA UNIDADE ORÇAMENTARIA</b>										<b>21.255.356</b>





**19204 - EMPRESA DE TRANSPORTE URBANO  
DE FORTALEZA**

**LOA 2023**



19000 - SECRETARIA MUNICIPAL DA CONSERVAÇÃO E SERVIÇOS PÚBLICOS

19204 - EMPRESA DE TRANSPORTE URBANO DE FORTALEZA

**QUADRO SÍNTESE - FUNÇÃO, SUBFUNÇÃO E PROGRAMA - EXERCÍCIO 2023**

**R\$ 1,00**  
**RECURSOS DE TODAS AS FONTES**

FUNÇÃO	VALOR	SUBFUNÇÃO	VALOR	PROGRAMA	VALOR
12 EDUCAÇÃO	201.000	122 ADMINISTRAÇÃO GERAL	57.676.029	0001 GESTÃO E MANUTENÇÃO	57.797.029
15 URBANISMO	1.473.000	126 TECNOLOGIA DA INFORMAÇÃO	121.000	0102 TRANSPORTE URBANO E MOBILIDADE DE FORTALEZA	1.473.000
26 TRANSPORTE	57.797.029	452 SERVIÇOS URBANOS	912.000	0012 ENCARGOS GERAIS DO MUNICÍPIO	412.000
28 ENCARGOS ESPECIAIS	211.000	453 TRANSPORTES COLETIVOS URBANOS	561.000		
		846 OUTROS ENCARGOS ESPECIAIS	412.000		
<b>TOTAL</b>	<b>59.682.029</b>				

19000 - SECRETARIA MUNICIPAL DA CONSERVAÇÃO E SERVIÇOS PÚBLICOS

19204 - EMPRESA DE TRANSPORTE URBANO DE FORTALEZA

**TOTAL POR FONTE/GRUPO DE DESPESA - EXERCÍCIO 2023**

**R\$ 1,00**  
**RECURSOS DE TODAS AS FONTES**

<b>FONTE</b>	<b>TOTAL</b>	<b>Pessoal e Encargos Sociais</b>	<b>Juros e Encargos da Dívida</b>	<b>Outras Despesas Correntes</b>	<b>Investimentos</b>	<b>Inversões Financeiras</b>	<b>Amortização da Dívida</b>
<b>RECURSOS DO TESOURO</b>	<b>56.681.029</b>	<b>37.681.029</b>		<b>18.500.000</b>	<b>500.000</b>		
1.500.0000.00.01 RECURSOS NÃO VINCULADOS DE IMPOSTOS - PODER EXECUTIVO	56.681.029	37.681.029		18.500.000	500.000		
<b>RECURSOS DE OUTRAS FONTES</b>	<b>3.001.000</b>	<b>1.000</b>		<b>2.500.000</b>	<b>500.000</b>		
1.501.0000.00.00 OUTROS RECURSOS NÃO VINCULADOS	3.000.000			2.500.000	500.000		
1.899.0000.00.03 OUTROS RECURSOS VINCULADOS - CAPACITAFOR	1.000	1.000					
<b>TOTAL</b>	<b>59.682.029</b>	<b>37.682.029</b>		<b>21.000.000</b>	<b>1.000.000</b>		

19000 - SECRETARIA MUNICIPAL DA CONSERVAÇÃO E SERVIÇOS PÚBLICOS

19204 - EMPRESA DE TRANSPORTE URBANO DE FORTALEZA

R\$ 1,00

**DEMONSTRATIVO DA DESPESA POR CATEGORIA ECONÔMICA E GRUPO DE DESPESA - EXERCÍCIO 2023**

RECURSOS DE TODAS AS FONTES

FUNTE	TOTAL	TOTAL		ORÇAMENTO FISCAL			ORÇAMENTO DA SEGURIDADE SOCIAL		
		RECURSOS DO TESOUREIRO	RECURSOS DE OUTRAS FONTES	TOTAL	RECURSOS DO TESOUREIRO	RECURSOS DE OUTRAS FONTES	TOTAL	RECURSOS DO TESOUREIRO	RECURSOS DE OUTRAS FONTES
<b>DESPESAS CORRENTES</b>	<b>58.682.029</b>	<b>56.181.029</b>	<b>2.501.000</b>	<b>58.682.029</b>	<b>56.181.029</b>	<b>2.501.000</b>			
PESSOAL E ENCARGOS SOCIAIS	37.682.029	37.681.029	1.000	37.682.029	37.681.029	1.000			
OUTRAS DESPESAS CORRENTES	21.000.000	18.500.000	2.500.000	21.000.000	18.500.000	2.500.000			
<b>DESPESAS DE CAPITAL</b>	<b>1.000.000</b>	<b>500.000</b>	<b>500.000</b>	<b>1.000.000</b>	<b>500.000</b>	<b>500.000</b>			
INVESTIMENTOS	1.000.000	500.000	500.000	1.000.000	500.000	500.000			
<b>TOTAL</b>	<b>59.682.029</b>	<b>56.681.029</b>	<b>3.001.000</b>	<b>59.682.029</b>	<b>56.681.029</b>	<b>3.001.000</b>			

19000 - SECRETARIA MUNICIPAL DA CONSERVAÇÃO E SERVIÇOS PÚBLICOS  
19204 - EMPRESA DE TRANSPORTE URBANO DE FORTALEZA

**DETALHAMENTO DAS AÇÕES - EXERCÍCIO 2023**

R\$ 1,00  
RECURSOS DE TODAS AS FONTES

FUNCIONAL	PROGRAMÁTICA	PROGRAMA/AÇÃO/PRODUTO/SUBPROJETO OU SUBATIVIDADE	VALOR	V. SUBPROJETO /SUBATIVIDADE	ESF	GRUPO DE DESPESA	MA	IU	FT	VALOR
	0001	GESTÃO E MANUTENÇÃO	57.797.029							
		PROJETO								
	<b>0001 1005</b>	<b>AQUISIÇÃO E IMPLANTAÇÃO DE PRODUTOS E SERVIÇOS DE TI</b> EQUIPAMENTO/ SERVIÇO DE TI ADQUIRIDO(UNIDADE) = 20	<b>121.000</b>							
26	126	0001 1005 0041		121.000						
		AQUISIÇÃO E IMPLANTAÇÃO DE PRODUTOS E SERVIÇOS DE TI EQUIPAMENTO/ SERVIÇO DE TI ADQUIRIDO(UNIDADE) = 20								
					F	OUTRAS DESPESAS	90	0	1.500.0000.00.01	31.000
					F	OUTRAS DESPESAS	90	0	1.501.0000.00.00	10.000
					F	INVESTIMENTOS	90	0	1.500.0000.00.01	30.000
					F	INVESTIMENTOS	90	0	1.501.0000.00.00	50.000
	<b>0001 1796</b>	<b>AQUISIÇÃO DE EQUIPAMENTOS, MOBILIÁRIOS E VEÍCULOS</b> EQUIPAMENTO ADQUIRIDO(UNIDADE) = 20	<b>401.000</b>							
26	122	0001 1796 0047		401.000						
		AQUISIÇÃO DE EQUIPAMENTOS, MOBILIÁRIOS E VEÍCULOS EQUIPAMENTO ADQUIRIDO(UNIDADE) = 20								
					F	INVESTIMENTOS	90	0	1.500.0000.00.01	201.000
					F	INVESTIMENTOS	90	0	1.501.0000.00.00	200.000
		ATIVIDADE								
	<b>0001 2016</b>	<b>MANUTENÇÃO E FUNCIONAMENTO ADMINISTRATIVO</b> UNIDADE MANTIDA(UNIDADE) = 1	<b>19.594.000</b>							
26	122	0001 2016 0050		19.594.000						
		MANUTENÇÃO E FUNCIONAMENTO ADMINISTRATIVO UNIDADE MANTIDA(UNIDADE) = 1								
					F	OUTRAS DESPESAS	50	0	1.500.0000.00.01	1.000
					F	OUTRAS DESPESAS	90	0	1.500.0000.00.01	17.104.000
					F	OUTRAS DESPESAS	90	0	1.501.0000.00.00	2.489.000
	<b>0001 2195</b>	<b>REMUNERAÇÃO DE PESSOAL ATIVO DO MUNICÍPIO E ENCARGOS SOCIAIS</b> REMUNERAÇÃO ASSEGURADA(PERCENTUAL) = 100	<b>37.681.029</b>							
26	122	0001 2195 0047		37.681.029						
		REMUNERAÇÃO DE PESSOAL ATIVO DO MUNICÍPIO E ENCARGOS SOCIAIS REMUNERAÇÃO ASSEGURADA(PERCENTUAL) = 100								

19000 - SECRETARIA MUNICIPAL DA CONSERVAÇÃO E SERVIÇOS PÚBLICOS  
19204 - EMPRESA DE TRANSPORTE URBANO DE FORTALEZA

**DETALHAMENTO DAS AÇÕES - EXERCÍCIO 2023**

R\$ 1,00  
RECURSOS DE TODAS AS FONTES

FUNCIONAL	PROGRAMÁTICA	PROGRAMA/AÇÃO/PRODUTO/SUBPROJETO OU SUBATIVIDADE	VALOR	V. SUBPROJETO /SUBATIVIDADE	ESF	GRUPO DE DESPESA	MA	IU	FT	VALOR
					F	PESSOAL E ENCARGOS	90	0	1.500.0000.00.01	35.313.674
					F	PESSOAL E ENCARGOS	91	0	1.500.0000.00.01	2.366.355
					F	PESSOAL E ENCARGOS	90	0	1.899.0000.00.03	1.000
	0012	ENCARGOS GERAIS DO MUNICÍPIO	412.000							
		OPERAÇÃO ESPECIAL								
	0012 0017	<b>CONTRIBUIÇÃO PARA FORMAÇÃO DO PASEP</b>	<b>201.000</b>							
		CONTRIBUIÇÃO ASSEGURADA(PERCENTUAL) = 100								
12	846	0012 0017 0008		201.000						
		CONTRIBUIÇÃO PARA FORMAÇÃO DO PASEP								
		CONTRIBUIÇÃO ASSEGURADA(PERCENTUAL) = 100								
					F	OUTRAS DESPESAS	90	0	1.500.0000.00.01	200.000
					F	OUTRAS DESPESAS	90	0	1.501.0000.00.00	1.000
	0012 0024	<b>CUMPRIMENTO DE SENTENÇA JUDICIAL</b>	<b>211.000</b>							
		SENTENÇA JUDICIAL CUMPRIDA(PERCENTUAL) = 100								
28	846	0012 0024 0010		211.000						
		SENTENÇA JUDICIAL CUMPRIDA								
		SENTENÇA JUDICIAL CUMPRIDA(PERCENTUAL) = 100								
					F	PESSOAL E ENCARGOS	90	0	1.500.0000.00.01	1.000
					F	OUTRAS DESPESAS	90	0	1.500.0000.00.01	200.000
					F	INVESTIMENTOS	90	0	1.500.0000.00.01	10.000
	0102	TRANSPORTE URBANO E MOBILIDADE DE FORTALEZA	1.473.000							
		PROJETO								
	0102 1047	<b>APOIO AS OPERAÇÕES DE TRANSPORTE COLETIVO</b>	<b>561.000</b>							
		OPERAÇÕES APOIADAS(UNIDADE) = 1								
15	453	0102 1047 0002		561.000						
		APOIO AS OPERAÇÕES DE TRANSPORTE COLETIVO								
		OPERAÇÕES APOIADAS(UNIDADE) = 1								
					F	OUTRAS DESPESAS	90	0	1.500.0000.00.01	302.000
					F	INVESTIMENTOS	90	0	1.500.0000.00.01	109.000
					F	INVESTIMENTOS	90	0	1.501.0000.00.00	150.000

19000 - SECRETARIA MUNICIPAL DA CONSERVAÇÃO E SERVIÇOS PÚBLICOS

19204 - EMPRESA DE TRANSPORTE URBANO DE FORTALEZA

**DETALHAMENTO DAS AÇÕES - EXERCÍCIO 2023**

R\$ 1,00  
RECURSOS DE TODAS AS FONTES

FUNCIONAL	PROGRAMÁTICA	PROGRAMA/AÇÃO/PRODUTO/SUBPROJETO OU SUBATIVIDADE	VALOR	V. SUBPROJETO /SUBATIVIDADE	ESF	GRUPO DE DESPESA	MA	IU	FT	VALOR
	<b>0102</b>	<b>1058</b>	<b>912.000</b>							
		<b>IMPLANTAÇÃO DE AÇÕES DE TRÂNSITO E TRANSPORTE PÚBLICO</b> INTERVENÇÕES DE TRÂNSITO(UNIDADE) = 1.000								
15	452	0102 1058 0002		912.000						
		IMPLANTAÇÃO DE AÇÕES DE TRÂNSITO E TRANSPORTE PÚBLICO INTERVENÇÕES DE TRÂNSITO(UNIDADE) = 1.000								
					F	OUTRAS DESPESAS	90	0	1.500.0000.00.01	662.000
					F	INVESTIMENTOS	90	0	1.500.0000.00.01	150.000
					F	INVESTIMENTOS	90	0	1.501.0000.00.00	100.000
<b>TOTAL DA UNIDADE ORÇAMENTARIA</b>										<b>59.682.029</b>



**19901 - FUNDO MUNICIPAL DE LIMPEZA  
URBANA**

**LOA 2023**



19000 - SECRETARIA MUNICIPAL DA CONSERVAÇÃO E SERVIÇOS PÚBLICOS

19901 - FUNDO MUNICIPAL DE LIMPEZA URBANA

**QUADRO SÍNTESE - FUNÇÃO, SUBFUNÇÃO E PROGRAMA - EXERCÍCIO 2023**

**R\$ 1,00**  
**RECURSOS DE TODAS AS FONTES**

FUNÇÃO	VALOR	SUBFUNÇÃO	VALOR	PROGRAMA	VALOR
04 ADMINISTRAÇÃO	4.000	122 ADMINISTRAÇÃO GERAL	4.000	0001 GESTÃO E MANUTENÇÃO	4.000
15 URBANISMO	292.284.832	304 VIGILÂNCIA SANITÁRIA	38.674.532	0014 FORTALEZA LIMPA	293.796.832
17 SANEAMENTO	1.512.000	452 SERVIÇOS URBANOS	253.610.300		
		512 SANEAMENTO BÁSICO URBANO	1.512.000		
<b>TOTAL</b>	<b>293.800.832</b>				

19000 - SECRETARIA MUNICIPAL DA CONSERVAÇÃO E SERVIÇOS PÚBLICOS  
 19901 - FUNDO MUNICIPAL DE LIMPEZA URBANA  
**TOTAL POR FONTE/GRUPO DE DESPESA - EXERCÍCIO 2023**

R\$ 1,00  
**RECURSOS DE TODAS AS FONTES**

<b>FONTE</b>	<b>TOTAL</b>	<b>Pessoal e Encargos Sociais</b>	<b>Juros e Encargos da Dívida</b>	<b>Outras Despesas Correntes</b>	<b>Investimentos</b>	<b>Inversões Financeiras</b>	<b>Amortização da Dívida</b>
<b>RECURSOS DO TESOURO</b>	<b>293.800.832</b>			<b>290.993.532</b>	<b>2.807.300</b>		
1.500.0000.00.01 RECURSOS NÃO VINCULADOS DE IMPOSTOS - PODER EXECUTIVO	293.800.832			290.993.532	2.807.300		
<b>TOTAL</b>	<b>293.800.832</b>			<b>290.993.532</b>	<b>2.807.300</b>		

19000 - SECRETARIA MUNICIPAL DA CONSERVAÇÃO E SERVIÇOS PÚBLICOS

19901 - FUNDO MUNICIPAL DE LIMPEZA URBANA

R\$ 1,00

**DEMONSTRATIVO DA DESPESA POR CATEGORIA ECONÔMICA E GRUPO DE DESPESA - EXERCÍCIO 2023**

**RECURSOS DE TODAS AS FONTES**

FUNTE	TOTAL	TOTAL		ORÇAMENTO FISCAL		ORÇAMENTO DA SEGURIDADE SOCIAL			
		RECURSOS DO TESOIRO	RECURSOS DE OUTRAS FONTES	TOTAL	RECURSOS DO TESOIRO	RECURSOS DE OUTRAS FONTES	TOTAL	RECURSOS DO TESOIRO	RECURSOS DE OUTRAS FONTES
<b>DESPESAS CORRENTES</b>	<b>290.993.532</b>	<b>290.993.532</b>		<b>290.993.532</b>	<b>290.993.532</b>				
OUTRAS DESPESAS CORRENTES	290.993.532	290.993.532		290.993.532	290.993.532				
<b>DESPESAS DE CAPITAL</b>	<b>2.807.300</b>	<b>2.807.300</b>		<b>2.807.300</b>	<b>2.807.300</b>				
INVESTIMENTOS	2.807.300	2.807.300		2.807.300	2.807.300				
<b>TOTAL</b>	<b>293.800.832</b>	<b>293.800.832</b>		<b>293.800.832</b>	<b>293.800.832</b>				

19000 - SECRETARIA MUNICIPAL DA CONSERVAÇÃO E SERVIÇOS PÚBLICOS  
19901 - FUNDO MUNICIPAL DE LIMPEZA URBANA

**DETALHAMENTO DAS AÇÕES - EXERCÍCIO 2023**

R\$ 1,00  
RECURSOS DE TODAS AS FONTES

FUNCCIONAL	PROGRAMÁTICA	PROGRAMA/AÇÃO/PRODUTO/SUBPROJETO OU SUBATIVIDADE	VALOR	V. SUBPROJETO /SUBATIVIDADE	ESF	GRUPO DE DESPESA	MA	IU	FT	VALOR
	0001	GESTÃO E MANUTENÇÃO	4.000							
		ATIVIDADE								
	<b>0001 2016</b>	<b>MANUTENÇÃO E FUNCIONAMENTO ADMINISTRATIVO</b>	<b>4.000</b>							
		UNIDADE MANTIDA(UNIDADE) = 1								
04	122	0001 2016 0023 MANUTENÇÃO E FUNCIONAMENTO ADMINISTRATIVO		4.000						
		UNIDADE MANTIDA(UNIDADE) = 1								
					F	OUTRAS DESPESAS	90	0	1.500.0000.00.01	4.000
	0014	FORTALEZA LIMPA	293.796.832							
		PROJETO								
	<b>0014 1213</b>	<b>IMPLANTAÇÃO DE ATERRO SANITÁRIO</b>	<b>2.808.300</b>							
		ATERRO IMPLANTADO(PERCENTUAL) = 100								
15	452	0014 1213 0001 IMPLANTAÇÃO DE ATERRO SANITÁRIO		2.808.300						
		ATERRO IMPLANTADO(PERCENTUAL) = 100								
					F	OUTRAS DESPESAS	90	0	1.500.0000.00.01	1.000
					F	INVESTIMENTOS	90	0	1.500.0000.00.01	2.807.300
		ATIVIDADE								
	<b>0014 2033</b>	<b>COLETA E TRANSPORTE DE RESÍDUOS SÓLIDOS URBANOS</b>	<b>240.161.000</b>							
		RESÍDUO SÓLIDO URBANO COLETADO(TONELADA) = 890.000								
15	452	0014 2033 0001 COLETA E TRANSPORTE DE RESÍDUOS SÓLIDOS URBANOS		240.161.000						
		RESÍDUO SÓLIDO URBANO COLETADO(TONELADA) = 890.000								
					F	OUTRAS DESPESAS	90	0	1.500.0000.00.01	240.161.000
	<b>0014 2083</b>	<b>MANUTENÇÃO DA LIMPEZA PÚBLICA DE VIAS, PRAÇAS E LOGRADOUROS.</b>	<b>10.641.000</b>							
		VARRIÇÃO REALIZADA(KM²) = 195								
15	452	0014 2083 0001 MANUTENÇÃO DA LIMPEZA PÚBLICA DE VIAS, PRAÇAS E LOGRADOUROS.		10.641.000						
		VARRIÇÃO REALIZADA(KM²) = 195								
					F	OUTRAS DESPESAS	90	0	1.500.0000.00.01	10.641.000
	<b>0014 2146</b>	<b>OPERACIONALIZAÇÃO DO CENTRO DE TRATAMENTO DE RESÍDUOS PERIGOSOS</b>	<b>1.512.000</b>							

19000 - SECRETARIA MUNICIPAL DA CONSERVAÇÃO E SERVIÇOS PÚBLICOS

19901 - FUNDO MUNICIPAL DE LIMPEZA URBANA

**DETALHAMENTO DAS AÇÕES - EXERCÍCIO 2023**

R\$ 1,00  
RECURSOS DE TODAS AS FONTES

FUNCIONAL	PROGRAMÁTICA	PROGRAMA/AÇÃO/PRODUTO/SUBPROJETO OU SUBATIVIDADE	VALOR	V. SUBPROJETO /SUBATIVIDADE	ESF	GRUPO DE DESPESA	MA	IU	FT	VALOR
RESÍDUOS DE SERVIÇOS DE SAÚDE INCINERADOS(TONELADA) = 1.320										
17	512	0014 2146 0001 OPERACIONALIZAÇÃO DO CENTRO DE TRATAMENTO DE RESÍDUOS PERIGOSOS RESÍDUOS DE SERVIÇOS DE SAÚDE INCINERADOS(TONELADA) = 1.320		1.512.000						
					F	OUTRAS DESPESAS	90	0	1.500.0000.00.01	1.512.000
	<b>0014 2187</b>	<b>OPERACIONALIZAÇÃO E MANUTENÇÃO DO ATERRO SANITÁRIO - TRATAMENTO E DISPOSIÇÃO DE RESÍDUOS</b> ATERRO MANTIDO(PERCENTUAL) = 100	<b>38.674.532</b>							
15	304	0014 2187 0001 OPERACIONALIZAÇÃO E MANUTENÇÃO DO ATERRO SANITÁRIO - TRATAMENTO E DISPOSIÇÃO DE RESÍDUOS ATERRO MANTIDO(PERCENTUAL) = 100		38.674.532						
					F	OUTRAS DESPESAS	90	0	1.500.0000.00.01	38.674.532
<b>TOTAL DA UNIDADE ORÇAMENTARIA</b>										<b>293.800.832</b>





**23000 - SECRETARIA MUNICIPAL DAS  
FINANÇAS**

**LOA 2023**



23000 - SECRETARIA MUNICIPAL DAS FINANÇAS

**QUADRO SÍNTESE - FUNÇÃO, SUBFUNÇÃO E PROGRAMA - EXERCÍCIO 2023**

**R\$ 1,00**  
**RECURSOS DE TODAS AS FONTES**

FUNÇÃO	VALOR	SUBFUNÇÃO	VALOR	PROGRAMA	VALOR
04 ADMINISTRAÇÃO	187.684.895	122 ADMINISTRAÇÃO GERAL	162.937.495	0001 GESTÃO E MANUTENÇÃO	162.722.495
		126 TECNOLOGIA DA INFORMAÇÃO	21.416.000	0082 GESTÃO E DESENVOLVIMENTO DE PESSOAS	199.000
		128 FORMAÇÃO DE RECURSOS HUMANOS	241.400	0093 MODERNIZAÇÃO ADMINISTRATIVA E FISCAL DO MUNICÍPIO	3.661.000
		129 ADMINISTRAÇÃO DE RECEITAS	3.090.000	2036 MODERNIZAÇÃO DA ADMINISTRAÇÃO TRIBUTÁRIA E FINANCEIRA DO MUNICÍPIO	21.102.400
<b>TOTAL</b>	<b>187.684.895</b>				

23000 - SECRETARIA MUNICIPAL DAS FINANÇAS

**TOTAL POR FONTE/GRUPO DE DESPESA - EXERCÍCIO 2023**

**R\$ 1,00**  
**RECURSOS DE TODAS AS FONTES**

<b>FONTE</b>	<b>TOTAL</b>	<b>Pessoal e Encargos Sociais</b>	<b>Juros e Encargos da Dívida</b>	<b>Outras Despesas Correntes</b>	<b>Investimentos</b>	<b>Inversões Financeiras</b>	<b>Amortização da Dívida</b>
<b>RECURSOS DO TESOURO</b>	<b>187.679.895</b>	<b>133.811.495</b>		<b>33.297.400</b>	<b>20.571.000</b>		
1.500.0000.00.01 RECURSOS NÃO VINCULADOS DE IMPOSTOS - PODER EXECUTIVO	184.679.895	133.811.495		33.297.400	17.571.000		
1.754.0000.00.01 RECURSOS DE OPERAÇÕES DE CRÉDITO INTERNAS	3.000.000				3.000.000		
<b>RECURSOS DE OUTRAS FONTES</b>	<b>5.000</b>	<b>5.000</b>					
1.899.0000.00.03 OUTROS RECURSOS VINCULADOS - CAPACITAFOR	5.000	5.000					
<b>TOTAL</b>	<b>187.684.895</b>	<b>133.816.495</b>		<b>33.297.400</b>	<b>20.571.000</b>		

23000 - SECRETARIA MUNICIPAL DAS FINANÇAS

**SÍNTESE POR UNIDADE ORÇAMENTÁRIA - EXERCÍCIO 2023**

R\$ 1,00  
RECURSOS DE TODAS AS FONTES

<b>UNIDADE ORÇAMENTÁRIA</b>		<b>TOTAL</b>
23101	SECRETARIA MUNICIPAL DAS FINANÇAS	137.676.495
23901	FUNDO DE INVESTIMENTO E DESENVOLVIMENTO DE ATIVIDADES DA ADMINISTRAÇÃO FAZENDÁRIA	50.008.400

23000 - SECRETARIA MUNICIPAL DAS FINANÇAS

**DEMONSTRATIVO DA DESPESA POR CATEGORIA ECONÔMICA E GRUPO DE DESPESA - EXERCÍCIO 2023**

R\$ 1,00  
RECURSOS DE TODAS AS FONTES

FONTE	TOTAL	TOTAL		ORÇAMENTO FISCAL			ORÇAMENTO DA SEGURIDADE SOCIAL		
		RECURSOS DO TESOUREIRO	RECURSOS DE OUTRAS FONTES	TOTAL	RECURSOS DO TESOUREIRO	RECURSOS DE OUTRAS FONTES	TOTAL	RECURSOS DO TESOUREIRO	RECURSOS DE OUTRAS FONTES
<b>DESPESAS CORRENTES</b>	<b>167.113.895</b>	<b>167.108.895</b>	<b>5.000</b>	<b>167.113.895</b>	<b>167.108.895</b>	<b>5.000</b>			
PESSOAL E ENCARGOS SOCIAIS	133.816.495	133.811.495	5.000	133.816.495	133.811.495	5.000			
OUTRAS DESPESAS CORRENTES	33.297.400	33.297.400		33.297.400	33.297.400				
<b>DESPESAS DE CAPITAL</b>	<b>20.571.000</b>	<b>20.571.000</b>		<b>20.571.000</b>	<b>20.571.000</b>				
INVESTIMENTOS	20.571.000	20.571.000		20.571.000	20.571.000				
<b>TOTAL</b>	<b>187.684.895</b>	<b>187.679.895</b>	<b>5.000</b>	<b>187.684.895</b>	<b>187.679.895</b>	<b>5.000</b>			

**23101 - SECRETARIA MUNICIPAL DAS  
FINANÇAS**

**LOA 2023**





23000 - SECRETARIA MUNICIPAL DAS FINANÇAS  
23101 - SECRETARIA MUNICIPAL DAS FINANÇAS

**QUADRO SÍNTESE - FUNÇÃO, SUBFUNÇÃO E PROGRAMA - EXERCÍCIO 2023**

**R\$ 1,00**  
**RECURSOS DE TODAS AS FONTES**

FUNÇÃO	VALOR	SUBFUNÇÃO	VALOR	PROGRAMA	VALOR
04 ADMINISTRAÇÃO	137.676.495	122 ADMINISTRAÇÃO GERAL	134.031.495	0001 GESTÃO E MANUTENÇÃO	133.816.495
		126 TECNOLOGIA DA INFORMAÇÃO	1.006.000	0082 GESTÃO E DESENVOLVIMENTO DE PESSOAS	199.000
		129 ADMINISTRAÇÃO DE RECEITAS	2.639.000	0093 MODERNIZAÇÃO ADMINISTRATIVA E FISCAL DO MUNICÍPIO	3.661.000
<b>TOTAL</b>	<b>137.676.495</b>				

23000 - SECRETARIA MUNICIPAL DAS FINANÇAS

23101 - SECRETARIA MUNICIPAL DAS FINANÇAS

**TOTAL POR FONTE/GRUPO DE DESPESA - EXERCÍCIO 2023**

**R\$ 1,00**  
**RECURSOS DE TODAS AS FONTES**

<b>FONTE</b>	<b>TOTAL</b>	<b>Pessoal e Encargos Sociais</b>	<b>Juros e Encargos da Dívida</b>	<b>Outras Despesas Correntes</b>	<b>Investimentos</b>	<b>Inversões Financeiras</b>	<b>Amortização da Dívida</b>
<b>RECURSOS DO TESOURO</b>	<b>137.671.495</b>	<b>133.811.495</b>		<b>250.000</b>	<b>3.610.000</b>		
1.500.0000.00.01 RECURSOS NÃO VINCULADOS DE IMPOSTOS - PODER EXECUTIVO	134.671.495	133.811.495		250.000	610.000		
1.754.0000.00.01 RECURSOS DE OPERAÇÕES DE CRÉDITO INTERNAS	3.000.000				3.000.000		
<b>RECURSOS DE OUTRAS FONTES</b>	<b>5.000</b>	<b>5.000</b>					
1.899.0000.00.03 OUTROS RECURSOS VINCULADOS - CAPACITAFOR	5.000	5.000					
<b>TOTAL</b>	<b>137.676.495</b>	<b>133.816.495</b>		<b>250.000</b>	<b>3.610.000</b>		

23000 - SECRETARIA MUNICIPAL DAS FINANÇAS

23101 - SECRETARIA MUNICIPAL DAS FINANÇAS

R\$ 1,00

**DEMONSTRATIVO DA DESPESA POR CATEGORIA ECONÔMICA E GRUPO DE DESPESA - EXERCÍCIO 2023**

RECURSOS DE TODAS AS FONTES

FUNTE	TOTAL	TOTAL		ORÇAMENTO FISCAL			ORÇAMENTO DA SEGURIDADE SOCIAL		
		RECURSOS DO TESOURO	RECURSOS DE OUTRAS FONTES	TOTAL	RECURSOS DO TESOURO	RECURSOS DE OUTRAS FONTES	TOTAL	RECURSOS DO TESOURO	RECURSOS DE OUTRAS FONTES
<b>DESPESAS CORRENTES</b>	<b>134.066.495</b>	<b>134.061.495</b>	<b>5.000</b>	<b>134.066.495</b>	<b>134.061.495</b>	<b>5.000</b>			
PESSOAL E ENCARGOS SOCIAIS	133.816.495	133.811.495	5.000	133.816.495	133.811.495	5.000			
OUTRAS DESPESAS CORRENTES	250.000	250.000		250.000	250.000				
<b>DESPESAS DE CAPITAL</b>	<b>3.610.000</b>	<b>3.610.000</b>		<b>3.610.000</b>	<b>3.610.000</b>				
INVESTIMENTOS	3.610.000	3.610.000		3.610.000	3.610.000				
<b>TOTAL</b>	<b>137.676.495</b>	<b>137.671.495</b>	<b>5.000</b>	<b>137.676.495</b>	<b>137.671.495</b>	<b>5.000</b>			



23000 - SECRETARIA MUNICIPAL DAS FINANÇAS

23101 - SECRETARIA MUNICIPAL DAS FINANÇAS

**DETALHAMENTO DAS AÇÕES - EXERCÍCIO 2023**

R\$ 1,00  
RECURSOS DE TODAS AS FONTES

FUNCIONAL	PROGRAMÁTICA	PROGRAMA/AÇÃO/PRODUTO/SUBPROJETO OU SUBATIVIDADE	VALOR	V. SUBPROJETO /SUBATIVIDADE	ESF	GRUPO DE DESPESA	MA	IU	FT	VALOR
PROJETO EXECUTADO(UNIDADE) = 1										
					F	OUTRAS DESPESAS	90	0	1.500.0000.00.01	51.000
					F	INVESTIMENTOS	90	3	1.500.0000.00.01	503.000
					F	INVESTIMENTOS	90	3	1.754.0000.00.01	2.085.000
<b>0093</b>	<b>1232</b>	<b>MODERNIZAÇÃO ADMINISTRATIVA E FINANCEIRA</b>	<b>4.000</b>							
PROJETO EXECUTADO(UNIDADE) = 1										
04	122	0093 1232 0001 MODERNIZAÇÃO ADMINISTRATIVA E FINANCEIRA		4.000						
PROJETO EXECUTADO(UNIDADE) = 1										
					F	INVESTIMENTOS	90	3	1.500.0000.00.01	2.000
					F	INVESTIMENTOS	90	3	1.754.0000.00.01	2.000
<b>0093</b>	<b>2019</b>	<b>CAPACITAÇÃO DE SERVIDORES</b>	<b>12.000</b>							
SERVIDOR CAPACITADO(UNIDADE) = 3										
04	122	0093 2019 0014 CAPACITAÇÃO DE SERVIDORES		12.000						
SERVIDOR CAPACITADO(UNIDADE) = 3										
					F	INVESTIMENTOS	90	3	1.500.0000.00.01	2.000
					F	INVESTIMENTOS	90	3	1.754.0000.00.01	10.000
<b>TOTAL DA UNIDADE ORÇAMENTARIA</b>										<b>137.676.495</b>



**23901 - FUNDO DE INVESTIMENTO E  
DESENVOLVIMENTO DE ATIVIDADES DA  
ADMINISTRAÇÃO FAZENDÁRIA**

**LOA 2023**





23000 - SECRETARIA MUNICIPAL DAS FINANÇAS

23901 - FUNDO DE INVESTIMENTO E DESENVOLVIMENTO DE ATIVIDADES DA ADMINISTRAÇÃO FAZENDÁRIA

**QUADRO SÍNTESE - FUNÇÃO, SUBFUNÇÃO E PROGRAMA - EXERCÍCIO 2023**

**R\$ 1,00**  
**RECURSOS DE TODAS AS FONTES**

FUNÇÃO	VALOR	SUBFUNÇÃO	VALOR	PROGRAMA	VALOR
04 ADMINISTRAÇÃO	50.008.400	122 ADMINISTRAÇÃO GERAL	28.906.000	0001 GESTÃO E MANUTENÇÃO	28.906.000
		126 TECNOLOGIA DA INFORMAÇÃO	20.410.000	2036 MODERNIZAÇÃO DA ADMINISTRAÇÃO TRIBUTÁRIA E FINANCEIRA DO MUNICÍPIO	21.102.400
		128 FORMAÇÃO DE RECURSOS HUMANOS	241.400		
		129 ADMINISTRAÇÃO DE RECEITAS	451.000		
<b>TOTAL</b>	<b>50.008.400</b>				

23000 - SECRETARIA MUNICIPAL DAS FINANÇAS

23901 - FUNDO DE INVESTIMENTO E DESENVOLVIMENTO DE ATIVIDADES DA ADMINISTRAÇÃO FAZENDÁRIA

**TOTAL POR FONTE/GRUPO DE DESPESA - EXERCÍCIO 2023**

**R\$ 1,00**  
**RECURSOS DE TODAS AS FONTES**

<b>FONTE</b>	<b>TOTAL</b>	<b>Pessoal e Encargos Sociais</b>	<b>Juros e Encargos da Dívida</b>	<b>Outras Despesas Correntes</b>	<b>Investimentos</b>	<b>Inversões Financeiras</b>	<b>Amortização da Dívida</b>
<b>RECURSOS DO TESOURO</b>	<b>50.008.400</b>			<b>33.047.400</b>	<b>16.961.000</b>		
1.500.0000.00.01 RECURSOS NÃO VINCULADOS DE IMPOSTOS - PODER EXECUTIVO	50.008.400			33.047.400	16.961.000		
<b>TOTAL</b>	<b>50.008.400</b>			<b>33.047.400</b>	<b>16.961.000</b>		

23000 - SECRETARIA MUNICIPAL DAS FINANÇAS

23901 - FUNDO DE INVESTIMENTO E DESENVOLVIMENTO DE ATIVIDADES DA ADMINISTRAÇÃO FAZENDÁRIA

R\$ 1,00

**DEMONSTRATIVO DA DESPESA POR CATEGORIA ECONÔMICA E GRUPO DE DESPESA - EXERCÍCIO 2023**

RECURSOS DE TODAS AS FONTES

FUNTE	TOTAL	TOTAL		ORÇAMENTO FISCAL		ORÇAMENTO DA SEGURIDADE SOCIAL			
		RECURSOS DO TESOURO	RECURSOS DE OUTRAS FONTES	TOTAL	RECURSOS DO TESOURO	RECURSOS DE OUTRAS FONTES	TOTAL	RECURSOS DO TESOURO	RECURSOS DE OUTRAS FONTES
<b>DESPESAS CORRENTES</b>	<b>33.047.400</b>	<b>33.047.400</b>		<b>33.047.400</b>	<b>33.047.400</b>				
OUTRAS DESPESAS CORRENTES	33.047.400	33.047.400		33.047.400	33.047.400				
<b>DESPESAS DE CAPITAL</b>	<b>16.961.000</b>	<b>16.961.000</b>		<b>16.961.000</b>	<b>16.961.000</b>				
INVESTIMENTOS	16.961.000	16.961.000		16.961.000	16.961.000				
<b>TOTAL</b>	<b>50.008.400</b>	<b>50.008.400</b>		<b>50.008.400</b>	<b>50.008.400</b>				

23000 - SECRETARIA MUNICIPAL DAS FINANÇAS

23901 - FUNDO DE INVESTIMENTO E DESENVOLVIMENTO DE ATIVIDADES DA ADMINISTRAÇÃO FAZENDÁRIA

**DETALHAMENTO DAS AÇÕES - EXERCÍCIO 2023**

R\$ 1,00  
RECURSOS DE TODAS AS FONTES

FUNCIONAL	PROGRAMÁTICA	PROGRAMA/AÇÃO/PRODUTO/SUBPROJETO OU SUBATIVIDADE	VALOR	V. SUBPROJETO /SUBATIVIDADE	ESF	GRUPO DE DESPESA	MA	IU	FT	VALOR
	0001	GESTÃO E MANUTENÇÃO	28.906.000							
		PROJETO								
	<b>0001 1796</b>	<b>AQUISIÇÃO DE EQUIPAMENTOS, MOBILIÁRIOS E VEÍCULOS</b>	<b>272.000</b>							
		EQUIPAMENTO ADQUIRIDO(UNIDADE) = 433								
04	122	0001 1796 0021	AQUISIÇÃO DE EQUIPAMENTOS, MOBILIÁRIOS E VEÍCULOS	272.000						
			EQUIPAMENTO ADQUIRIDO(UNIDADE) = 433							
					F	INVESTIMENTOS	90	0	1.500.0000.00.01	272.000
		ATIVIDADE								
	<b>0001 2016</b>	<b>MANUTENÇÃO E FUNCIONAMENTO ADMINISTRATIVO</b>	<b>28.113.000</b>							
		UNIDADE MANTIDA(UNIDADE) = 1								
04	122	0001 2016 0024	MANUTENÇÃO E FUNCIONAMENTO ADMINISTRATIVO	28.113.000						
			UNIDADE MANTIDA(UNIDADE) = 1							
					F	OUTRAS DESPESAS	50	0	1.500.0000.00.01	68.000
					F	OUTRAS DESPESAS	90	0	1.500.0000.00.01	28.045.000
	<b>0001 2321</b>	<b>MANUTENÇÃO DO CONTENCIOSO ADMINISTRATIVO E TRIBUTÁRIO</b>	<b>521.000</b>							
		CONSELHO MANTIDO(UNIDADE) = 1								
04	122	0001 2321 0001	MANUTENÇÃO DO CONTENCIOSO ADMINISTRATIVO E TRIBUTÁRIO	521.000						
			CONSELHO MANTIDO(UNIDADE) = 1							
					F	OUTRAS DESPESAS	90	0	1.500.0000.00.01	511.000
					F	INVESTIMENTOS	90	0	1.500.0000.00.01	10.000
	2036	MODERNIZAÇÃO DA ADMINISTRAÇÃO TRIBUTÁRIA E FINANCEIRA DO MUNICÍPIO	21.102.400							
		PROJETO								
	<b>2036 1156</b>	<b>AQUISIÇÃO E IMPLANTAÇÃO DE EQUIPAMENTOS, PRODUTOS E SERVIÇOS DE TIC</b>	<b>20.410.000</b>							
		EQUIPAMENTO/PRODUTO/SERVIÇO DE TIC(UNIDADE) = 170								
04	126	2036 1156 0003	AQUISIÇÃO E IMPLANTAÇÃO DE EQUIPAMENTOS, PRODUTOS E SERVIÇOS DE TIC	20.410.000						
			EQUIPAMENTO/PRODUTO/SERVIÇO DE TIC(UNIDADE) = 170							
					F	OUTRAS DESPESAS	90	0	1.500.0000.00.01	3.772.000

23000 - SECRETARIA MUNICIPAL DAS FINANÇAS

23901 - FUNDO DE INVESTIMENTO E DESENVOLVIMENTO DE ATIVIDADES DA ADMINISTRAÇÃO FAZENDÁRIA

**DETALHAMENTO DAS AÇÕES - EXERCÍCIO 2023**

R\$ 1,00  
RECURSOS DE TODAS AS FONTES

FUNCIONAL	PROGRAMÁTICA	PROGRAMA/AÇÃO/PRODUTO/SUBPROJETO OU SUBATIVIDADE	VALOR	V. SUBPROJETO /SUBATIVIDADE	ESF	GRUPO DE DESPESA	MA	IU	FT	VALOR
					F	INVESTIMENTOS	90	0	1.500.0000.00.01	16.638.000
	<b>2036</b>	<b>1330</b>	<b>REALIZAÇÃO DE AÇÕES DE EDUCAÇÃO FISCAL</b>	<b>451.000</b>						
			AÇÃO DESENVOLVIDA(UNIDADE) = 4							
04	129	2036 1330 0001	REALIZAÇÃO DE AÇÕES DE EDUCAÇÃO FISCAL AÇÃO DESENVOLVIDA(UNIDADE) = 4	451.000						
					F	OUTRAS DESPESAS	90	0	1.500.0000.00.01	411.000
					F	INVESTIMENTOS	90	0	1.500.0000.00.01	40.000
	<b>2036</b>	<b>2233</b>	<b>CAPACITAÇÃO E DESENVOLVIMENTO PROFISSIONAL DOS SERVIDORES FAZENDÁRIOS</b>	<b>241.400</b>						
			SERVIDOR CAPACITADO(PERCENTUAL) = 45							
04	128	2036 2233 0001	CAPACITAÇÃO E DESENVOLVIMENTO PROFISSIONAL DOS SERVIDORES FAZENDÁRIOS SERVIDOR CAPACITADO(PERCENTUAL) = 45	241.400						
					F	OUTRAS DESPESAS	90	0	1.500.0000.00.01	238.400
					F	OUTRAS DESPESAS	91	0	1.500.0000.00.01	2.000
					F	INVESTIMENTOS	90	0	1.500.0000.00.01	1.000
<b>TOTAL DA UNIDADE ORÇAMENTARIA</b>										<b>50.008.400</b>



**24000 - SECRETARIA MUNICIPAL DA  
EDUCAÇÃO**

**LOA 2023**





24000 - SECRETARIA MUNICIPAL DA EDUCAÇÃO

**QUADRO SÍNTESE - FUNÇÃO, SUBFUNÇÃO E PROGRAMA - EXERCÍCIO 2023**

**R\$ 1,00**  
**RECURSOS DE TODAS AS FONTES**

FUNÇÃO	VALOR	SUBFUNÇÃO	VALOR	PROGRAMA	VALOR
12 EDUCAÇÃO	2.460.450.080	122 ADMINISTRAÇÃO GERAL	107.308.380	0001 GESTÃO E MANUTENÇÃO	106.603.380
		126 TECNOLOGIA DA INFORMAÇÃO	645.000	0082 GESTÃO E DESENVOLVIMENTO DE PESSOAS	13.426.707
		361 ENSINO FUNDAMENTAL	1.691.993.767	0042 DESENVOLVIMENTO DO ENSINO FUNDAMENTAL	1.649.679.801
		365 EDUCAÇÃO INFANTIL	507.983.902	0193 DESENVOLVIMENTO DA POLÍTICA DE EDUCAÇÃO EM TEMPO INTEGRAL	74.967.744
		366 EDUCAÇÃO DE JOVENS E ADULTOS	50.838.546	0052 DESENVOLVIMENTO DA EDUCAÇÃO INFANTIL	507.983.902
		367 EDUCAÇÃO ESPECIAL	1.533.000	0105 MELHORIA DA QUALIDADE DA EDUCAÇÃO BÁSICA	56.446.000
		368 EDUCAÇÃO BÁSICA	99.643.485	0012 ENCARGOS GERAIS DO MUNICÍPIO	504.000
		846 OUTROS ENCARGOS ESPECIAIS	504.000	0043 EDUCAÇÃO DE JOVENS E ADULTOS	50.838.546
<b>TOTAL</b>	<b>2.460.450.080</b>				

24000 - SECRETARIA MUNICIPAL DA EDUCAÇÃO

**TOTAL POR FONTE/GRUPO DE DESPESA - EXERCÍCIO 2023**

**R\$ 1,00**  
**RECURSOS DE TODAS AS FONTES**

<b>FONTE</b>	<b>TOTAL</b>	<b>Pessoal e Encargos Sociais</b>	<b>Juros e Encargos da Dívida</b>	<b>Outras Despesas Correntes</b>	<b>Investimentos</b>	<b>Inversões Financeiras</b>	<b>Amortização da Dívida</b>
<b>RECURSOS DO TESOURO</b>	<b>2.404.589.623</b>	<b>1.791.073.951</b>		<b>517.846.711</b>	<b>95.119.961</b>	<b>549.000</b>	
1.500.0000.00.01 RECURSOS NÃO VINCULADOS DE IMPOSTOS - PODER EXECUTIVO	33.539.990	18.519.990		15.000.000	20.000		
1.500.1001.00.00 RECURSOS NÃO VINCULADOS DE IMPOSTOS - IDENTIFICAÇÃO DAS DESPESAS COM MANUTENÇÃO E DESENVOLVIMENTO DO ENSINO	902.844.138	369.543.470		437.711.707	95.039.961	549.000	
1.540.0000.00.00 TRANSFERÊNCIAS DO FUNDEB - IMPOSTOS E TRANSFERÊNCIAS DE IMPOSTOS	152.218.327	132.560.379		19.647.948	10.000		
1.540.1070.00.00 TRANSFERÊNCIAS DO FUNDEB - IMPOSTOS E TRANSFERÊNCIAS DE IMPOSTOS - IDENTIFICAÇÃO DO PERCENTUAL APLICADO NO PAGAMENTO DA REMUNERAÇÃO DOS PROFISSIONAIS DA EDUCAÇÃO BÁSICA EM EFETIVO EXERCÍCIO	849.000.112	848.900.112		100.000			
1.541.0000.00.00 TRANSFERÊNCIAS DO FUNDEB - COMPLEMENTAÇÃO DA UNIÃO - VAAF	2.476.152	50.000		2.426.152			
1.541.1070.00.00 TRANSFERÊNCIAS DO FUNDEB - COMPLEMENTAÇÃO DA UNIÃO - VAAF - IDENTIFICAÇÃO DO PERCENTUAL APLICADO NO PAGAMENTO DA REMUNERAÇÃO DOS PROFISSIONAIS DA EDUCAÇÃO BÁSICA EM EFETIVO EXERCÍCIO	422.000.000	421.500.000		500.000			
1.552.0000.00.00 TRANSFERÊNCIAS DE RECURSOS DO FNDE REFERENTES AO PROGRAMA NACIONAL DE ALIMENTAÇÃO ESCOLAR (PNAE)	39.266.778			39.266.778			
1.569.0000.00.00 OUTRAS TRANSFERÊNCIAS DE RECURSOS DO FNDE	3.244.126			3.194.126	50.000		
<b>RECURSOS DE OUTRAS FONTES</b>	<b>55.860.457</b>	<b>2.000</b>		<b>33.592.261</b>	<b>22.266.196</b>		
1.550.0000.00.00 TRANSFERÊNCIA DO SALÁRIO-EDUCAÇÃO	43.485.457			32.852.261	10.633.196		

24000 - SECRETARIA MUNICIPAL DA EDUCAÇÃO

**TOTAL POR FONTE/GRUPO DE DESPESA - EXERCÍCIO 2023**

**R\$ 1,00**  
**RECURSOS DE TODAS AS FONTES**

<b>FONTE</b>	<b>TOTAL</b>	<b>Pessoal e Encargos Sociais</b>	<b>Juros e Encargos da Dívida</b>	<b>Outras Despesas Correntes</b>	<b>Investimentos</b>	<b>Inversões Financeiras</b>	<b>Amortização da Dívida</b>
1.570.0000.00.00 TRANSFERÊNCIAS DO GOVERNO FEDERAL REFERENTES A CONVÊNIOS E OUTROS REPASSES VINCULADOS À EDUCAÇÃO	11.868.000			387.000	11.481.000		
1.571.0000.00.00 TRANSFERÊNCIAS DO ESTADO REFERENTES A CONVÊNIOS E OUTROS REPASSES VINCULADOS À EDUCAÇÃO	505.000			353.000	152.000		
1.899.0000.00.03 OUTROS RECURSOS VINCULADOS - CAPACITAFOR	2.000	2.000					
<b>TOTAL</b>	<b>2.460.450.080</b>	<b>1.791.075.951</b>		<b>551.438.972</b>	<b>117.386.157</b>	<b>549.000</b>	

24000 - SECRETARIA MUNICIPAL DA EDUCAÇÃO

**SÍNTESE POR UNIDADE ORÇAMENTÁRIA - EXERCÍCIO 2023**

R\$ 1,00  
RECURSOS DE TODAS AS FONTES

<b>UNIDADE ORÇAMENTÁRIA</b>		<b>TOTAL</b>
24901	FUNDO MUNICIPAL DE EDUCAÇÃO	2.371.981.067
24902	FUNDO MUNICIPAL DE EDUCAÇÃO - INFRAESTRUTURA	88.469.013

24000 - SECRETARIA MUNICIPAL DA EDUCAÇÃO

DEMONSTRATIVO DA DESPESA POR CATEGORIA ECONÔMICA E GRUPO DE DESPESA - EXERCÍCIO 2023

R\$ 1,00  
RECURSOS DE TODAS AS FONTES

FUNTE	TOTAL			ORÇAMENTO FISCAL			ORÇAMENTO DA SEGURIDADE SOCIAL		
	TOTAL	RECURSOS DO TESOURO	RECURSOS DE OUTRAS FONTES	TOTAL	RECURSOS DO TESOURO	RECURSOS DE OUTRAS FONTES	TOTAL	RECURSOS DO TESOURO	RECURSOS DE OUTRAS FONTES
<b>DESPESAS CORRENTES</b>	<b>2.342.514.923</b>	<b>2.308.920.662</b>	<b>33.594.261</b>	<b>2.342.514.923</b>	<b>2.308.920.662</b>	<b>33.594.261</b>			
PESSOAL E ENCARGOS SOCIAIS	1.791.075.951	1.791.073.951	2.000	1.791.075.951	1.791.073.951	2.000			
OUTRAS DESPESAS CORRENTES	551.438.972	517.846.711	33.592.261	551.438.972	517.846.711	33.592.261			
<b>DESPESAS DE CAPITAL</b>	<b>117.935.157</b>	<b>95.668.961</b>	<b>22.266.196</b>	<b>117.935.157</b>	<b>95.668.961</b>	<b>22.266.196</b>			
INVESTIMENTOS	117.386.157	95.119.961	22.266.196	117.386.157	95.119.961	22.266.196			
INVERSÕES FINANCEIRAS	549.000	549.000		549.000	549.000				
<b>TOTAL</b>	<b>2.460.450.080</b>	<b>2.404.589.623</b>	<b>55.860.457</b>	<b>2.460.450.080</b>	<b>2.404.589.623</b>	<b>55.860.457</b>			

**24901 - FUNDO MUNICIPAL DE EDUCAÇÃO**

**LOA 2023**



24000 - SECRETARIA MUNICIPAL DA EDUCAÇÃO

24901 - FUNDO MUNICIPAL DE EDUCAÇÃO

**QUADRO SÍNTESE - FUNÇÃO, SUBFUNÇÃO E PROGRAMA - EXERCÍCIO 2023**

**R\$ 1,00**  
**RECURSOS DE TODAS AS FONTES**

FUNÇÃO	VALOR	SUBFUNÇÃO	VALOR	PROGRAMA	VALOR
12 EDUCAÇÃO	2.371.981.067	122 ADMINISTRAÇÃO GERAL	107.298.380	0001 GESTÃO E MANUTENÇÃO	106.593.380
		126 TECNOLOGIA DA INFORMAÇÃO	645.000	0082 GESTÃO E DESENVOLVIMENTO DE PESSOAS	13.426.707
		361 ENSINO FUNDAMENTAL	1.617.667.754	0042 DESENVOLVIMENTO DO ENSINO FUNDAMENTAL	1.593.115.788
		365 EDUCAÇÃO INFANTIL	493.850.902	0193 DESENVOLVIMENTO DA POLÍTICA DE EDUCAÇÃO EM TEMPO INTEGRAL	57.205.744
		366 EDUCAÇÃO DE JOVENS E ADULTOS	50.838.546	0052 DESENVOLVIMENTO DA EDUCAÇÃO INFANTIL	493.850.902
		367 EDUCAÇÃO ESPECIAL	1.533.000	0105 MELHORIA DA QUALIDADE DA EDUCAÇÃO BÁSICA	56.446.000
		368 EDUCAÇÃO BÁSICA	99.643.485	0012 ENCARGOS GERAIS DO MUNICÍPIO	504.000
		846 OUTROS ENCARGOS ESPECIAIS	504.000	0043 EDUCAÇÃO DE JOVENS E ADULTOS	50.838.546
<b>TOTAL</b>	<b>2.371.981.067</b>				



24000 - SECRETARIA MUNICIPAL DA EDUCAÇÃO  
24901 - FUNDO MUNICIPAL DE EDUCAÇÃO

**TOTAL POR FONTE/GRUPO DE DESPESA - EXERCÍCIO 2023**

**R\$ 1,00**  
**RECURSOS DE TODAS AS FONTES**

<b>FONTE</b>	<b>TOTAL</b>	<b>Pessoal e Encargos Sociais</b>	<b>Juros e Encargos da Dívida</b>	<b>Outras Despesas Correntes</b>	<b>Investimentos</b>	<b>Inversões Financeiras</b>	<b>Amortização da Dívida</b>
<b>RECURSOS DO TESOURO</b>	<b>2.322.601.610</b>	<b>1.791.073.951</b>		<b>517.836.711</b>	<b>13.141.948</b>	<b>549.000</b>	
1.500.0000.00.01 RECURSOS NÃO VINCULADOS DE IMPOSTOS - PODER EXECUTIVO	33.539.990	18.519.990		15.000.000	20.000		
1.500.1001.00.00 RECURSOS NÃO VINCULADOS DE IMPOSTOS - IDENTIFICAÇÃO DAS DESPESAS COM MANUTENÇÃO E DESENVOLVIMENTO DO ENSINO	820.856.125	369.543.470		437.701.707	13.061.948	549.000	
1.540.0000.00.00 TRANSFERÊNCIAS DO FUNDEB - IMPOSTOS E TRANSFERÊNCIAS DE IMPOSTOS	152.218.327	132.560.379		19.647.948	10.000		
1.540.1070.00.00 TRANSFERÊNCIAS DO FUNDEB - IMPOSTOS E TRANSFERÊNCIAS DE IMPOSTOS - IDENTIFICAÇÃO DO PERCENTUAL APLICADO NO PAGAMENTO DA REMUNERAÇÃO DOS PROFISSIONAIS DA EDUCAÇÃO BÁSICA EM EFETIVO EXERCÍCIO	849.000.112	848.900.112		100.000			
1.541.0000.00.00 TRANSFERÊNCIAS DO FUNDEB - COMPLEMENTAÇÃO DA UNIÃO - VAAF	2.476.152	50.000		2.426.152			
1.541.1070.00.00 TRANSFERÊNCIAS DO FUNDEB - COMPLEMENTAÇÃO DA UNIÃO - VAAF - IDENTIFICAÇÃO DO PERCENTUAL APLICADO NO PAGAMENTO DA REMUNERAÇÃO DOS PROFISSIONAIS DA EDUCAÇÃO BÁSICA EM EFETIVO EXERCÍCIO	422.000.000	421.500.000		500.000			
1.552.0000.00.00 TRANSFERÊNCIAS DE RECURSOS DO FNDE REFERENTES AO PROGRAMA NACIONAL DE ALIMENTAÇÃO ESCOLAR (PNAE)	39.266.778			39.266.778			
1.569.0000.00.00 OUTRAS TRANSFERÊNCIAS DE RECURSOS DO FNDE	3.244.126			3.194.126	50.000		
<b>RECURSOS DE OUTRAS FONTES</b>	<b>49.379.457</b>	<b>2.000</b>		<b>33.592.261</b>	<b>15.785.196</b>		
1.550.0000.00.00 TRANSFERÊNCIA DO SALÁRIO-EDUCAÇÃO	43.485.457			32.852.261	10.633.196		

24000 - SECRETARIA MUNICIPAL DA EDUCAÇÃO

24901 - FUNDO MUNICIPAL DE EDUCAÇÃO

**TOTAL POR FONTE/GRUPO DE DESPESA - EXERCÍCIO 2023**

R\$ 1,00  
RECURSOS DE TODAS AS FONTES

FONTE	TOTAL	Pessoal e Encargos Sociais	Juros e Encargos da Dívida	Outras Despesas Correntes	Investimentos	Inversões Financeiras	Amortização da Dívida
1.570.0000.00.00	TRANSFERÊNCIAS DO GOVERNO FEDERAL REFERENTES A CONVÊNIOS E OUTROS REPASSES VINCULADOS À EDUCAÇÃO	5.387.000		387.000	5.000.000		
1.571.0000.00.00	TRANSFERÊNCIAS DO ESTADO REFERENTES A CONVÊNIOS E OUTROS REPASSES VINCULADOS À EDUCAÇÃO	505.000		353.000	152.000		
1.899.0000.00.03	OUTROS RECURSOS VINCULADOS - CAPACITAFOR	2.000	2.000				
<b>TOTAL</b>		<b>2.371.981.067</b>	<b>1.791.075.951</b>	<b>551.428.972</b>	<b>28.927.144</b>	<b>549.000</b>	

24000 - SECRETARIA MUNICIPAL DA EDUCAÇÃO

24901 - FUNDO MUNICIPAL DE EDUCAÇÃO

R\$ 1,00

**DEMONSTRATIVO DA DESPESA POR CATEGORIA ECONÔMICA E GRUPO DE DESPESA - EXERCÍCIO 2023**

RECURSOS DE TODAS AS FONTES

FUNTE	TOTAL			ORÇAMENTO FISCAL			ORÇAMENTO DA SEGURIDADE SOCIAL		
	TOTAL	RECURSOS DO TESOURO	RECURSOS DE OUTRAS FONTES	TOTAL	RECURSOS DO TESOURO	RECURSOS DE OUTRAS FONTES	TOTAL	RECURSOS DO TESOURO	RECURSOS DE OUTRAS FONTES
<b>DESPESAS CORRENTES</b>	<b>2.342.504.923</b>	<b>2.308.910.662</b>	<b>33.594.261</b>	<b>2.342.504.923</b>	<b>2.308.910.662</b>	<b>33.594.261</b>			
PESSOAL E ENCARGOS SOCIAIS	1.791.075.951	1.791.073.951	2.000	1.791.075.951	1.791.073.951	2.000			
OUTRAS DESPESAS CORRENTES	551.428.972	517.836.711	33.592.261	551.428.972	517.836.711	33.592.261			
<b>DESPESAS DE CAPITAL</b>	<b>29.476.144</b>	<b>13.690.948</b>	<b>15.785.196</b>	<b>29.476.144</b>	<b>13.690.948</b>	<b>15.785.196</b>			
INVESTIMENTOS	28.927.144	13.141.948	15.785.196	28.927.144	13.141.948	15.785.196			
INVERSÕES FINANCEIRAS	549.000	549.000		549.000	549.000				
<b>TOTAL</b>	<b>2.371.981.067</b>	<b>2.322.601.610</b>	<b>49.379.457</b>	<b>2.371.981.067</b>	<b>2.322.601.610</b>	<b>49.379.457</b>			

24000 - SECRETARIA MUNICIPAL DA EDUCAÇÃO

24901 - FUNDO MUNICIPAL DE EDUCAÇÃO

**DETALHAMENTO DAS AÇÕES - EXERCÍCIO 2023**

R\$ 1,00  
RECURSOS DE TODAS AS FONTES

FUNCIONAL	PROGRAMÁTICA	PROGRAMA/AÇÃO/PRODUTO/SUBPROJETO OU SUBATIVIDADE	VALOR	V. SUBPROJETO /SUBATIVIDADE	ESF	GRUPO DE DESPESA	MA	IU	FT	VALOR
	0001	GESTÃO E MANUTENÇÃO	106.593.380							
		PROJETO								
	0001 1005	<b>AQUISIÇÃO E IMPLANTAÇÃO DE PRODUTOS E SERVIÇOS DE TI</b> EQUIPAMENTO/ SERVIÇO DE TI ADQUIRIDO(UNIDADE) = 280	<b>645.000</b>							
12	126	0001 1005 0019	AQUISIÇÃO E IMPLANTAÇÃO DE PRODUTOS E SERVIÇOS DE TI EQUIPAMENTO/ SERVIÇO DE TI ADQUIRIDO(UNIDADE) = 280	645.000						
					F	OUTRAS DESPESAS	90	0	1.500.1001.00.00	103.000
					F	OUTRAS DESPESAS	90	0	1.550.0000.00.00	40.000
					F	INVESTIMENTOS	90	0	1.500.1001.00.00	401.000
					F	INVESTIMENTOS	90	0	1.550.0000.00.00	50.000
					F	INVESTIMENTOS	90	0	1.571.0000.00.00	50.000
					F	INVESTIMENTOS	90	5	1.500.1001.00.00	1.000
	0001 1796	<b>AQUISIÇÃO DE EQUIPAMENTOS, MOBILIÁRIOS E VEÍCULOS</b> EQUIPAMENTO ADQUIRIDO(UNIDADE) = 1	<b>100.000</b>							
12	122	0001 1796 0022	AQUISIÇÃO DE EQUIPAMENTOS, MOBILIÁRIOS E VEÍCULOS EQUIPAMENTO ADQUIRIDO(UNIDADE) = 1	100.000						
					F	INVESTIMENTOS	90	0	1.500.1001.00.00	100.000
	0001 2016	<b>MANUTENÇÃO E FUNCIONAMENTO ADMINISTRATIVO</b> UNIDADE MANTIDA(UNIDADE) = 1	<b>115.000</b>							
12	122	0001 2016 0025	MANUTENÇÃO E FUNCIONAMENTO ADMINISTRATIVO UNIDADE MANTIDA(UNIDADE) = 1	115.000						
					F	OUTRAS DESPESAS	90	0	1.500.0000.00.01	111.000
					F	OUTRAS DESPESAS	90	0	1.500.1001.00.00	4.000
	0001 2120	<b>MANUTENÇÃO DO CONSELHO MUNICIPAL DE EDUCAÇÃO BÁSICA</b> CONSELHO MANTIDO(UNIDADE) = 1	<b>228.000</b>							
12	122	0001 2120 0001	MANUTENÇÃO DO CONSELHO MUNICIPAL DE EDUCAÇÃO BÁSICA CONSELHO MANTIDO(UNIDADE) = 1	228.000						

24000 - SECRETARIA MUNICIPAL DA EDUCAÇÃO  
24901 - FUNDO MUNICIPAL DE EDUCAÇÃO

**DETALHAMENTO DAS AÇÕES - EXERCÍCIO 2023**

R\$ 1,00  
RECURSOS DE TODAS AS FONTES

FUNCIONAL	PROGRAMÁTICA	PROGRAMA/AÇÃO/PRODUTO/SUBPROJETO OU SUBATIVIDADE	VALOR	V. SUBPROJETO /SUBATIVIDADE	ESF	GRUPO DE DESPESA	MA	IU	FT	VALOR
					F	OUTRAS DESPESAS	90	0	1.500.1001.00.00	227.000
					F	INVESTIMENTOS	90	0	1.500.1001.00.00	1.000
	<b>0001</b>	<b>2195</b>	<b>REMUNERAÇÃO DE PESSOAL ATIVO DO MUNICÍPIO E ENCARGOS SOCIAIS</b>	<b>105.505.380</b>						
			REMUNERAÇÃO ASSEGURADA(PERCENTUAL) = 100							
12	122	0001 2195 0024	REMUNERAÇÃO DE PESSOAL ATIVO DO MUNICÍPIO E ENCARGOS SOCIAIS	105.505.380						
			REMUNERAÇÃO ASSEGURADA(PERCENTUAL) = 100							
					F	PESSOAL E ENCARGOS	90	0	1.500.0000.00.01	16.272.610
					F	PESSOAL E ENCARGOS	91	0	1.500.0000.00.01	2.247.380
					F	PESSOAL E ENCARGOS	90	0	1.500.1001.00.00	78.465.390
					F	PESSOAL E ENCARGOS	91	0	1.500.1001.00.00	8.441.000
					F	PESSOAL E ENCARGOS	90	0	1.540.1070.00.00	35.000
					F	PESSOAL E ENCARGOS	91	0	1.540.1070.00.00	5.000
					F	PESSOAL E ENCARGOS	90	0	1.541.0000.00.00	6.000
					F	PESSOAL E ENCARGOS	91	0	1.541.0000.00.00	2.000
					F	PESSOAL E ENCARGOS	90	0	1.541.1070.00.00	20.000
					F	PESSOAL E ENCARGOS	91	0	1.541.1070.00.00	10.000
					F	PESSOAL E ENCARGOS	90	0	1.899.0000.00.03	1.000
	0012	ENCARGOS GERAIS DO MUNICÍPIO	504.000							
		OPERAÇÃO ESPECIAL								
	<b>0012</b>	<b>0017</b>	<b>CONTRIBUIÇÃO PARA FORMAÇÃO DO PASEP</b>	<b>501.000</b>						
			CONTRIBUIÇÃO ASSEGURADA(PERCENTUAL) = 100							
12	846	0012 0017 0003	CONTRIBUIÇÃO PARA FORMAÇÃO DO PASEP	501.000						
			CONTRIBUIÇÃO ASSEGURADA(PERCENTUAL) = 100							
					F	OUTRAS DESPESAS	90	0	1.500.0000.00.01	1.000
					F	OUTRAS DESPESAS	90	0	1.500.1001.00.00	500.000
	<b>0012</b>	<b>2348</b>	<b>CUMPRIMENTO DE SENTENÇAS JUDICIAIS</b>	<b>3.000</b>						
			SENTENÇA JUDICIAL CUMPRIDA(PERCENTUAL) = 100							
12	846	0012 2348 0001	CUMPRIMENTO DE SENTENÇAS JUDICIAIS	3.000						

24000 - SECRETARIA MUNICIPAL DA EDUCAÇÃO  
24901 - FUNDO MUNICIPAL DE EDUCAÇÃO

**DETALHAMENTO DAS AÇÕES - EXERCÍCIO 2023**

R\$ 1,00  
RECURSOS DE TODAS AS FONTES

FUNCIONAL	PROGRAMÁTICA	PROGRAMA/AÇÃO/PRODUTO/SUBPROJETO OU SUBATIVIDADE	VALOR	V. SUBPROJETO /SUBATIVIDADE	ESF	GRUPO DE DESPESA	MA	IU	FT	VALOR
SENTENÇA JUDICIAL CUMPRIDA(PERCENTUAL) = 100										
					F	PESSOAL E ENCARGOS	90	0	1.500.1001.00.00	1.000
					F	OUTRAS DESPESAS	90	0	1.500.1001.00.00	1.000
					F	INVESTIMENTOS	90	0	1.500.1001.00.00	1.000
	0042	DESENVOLVIMENTO DO ENSINO FUNDAMENTAL PROJETO	1.593.115.788							
	<b>0042 1796</b>	<b>AQUISIÇÃO DE EQUIPAMENTOS, MOBILIÁRIOS E VEÍCULOS</b>	<b>8.601.000</b>							
		EQUIPAMENTO ADQUIRIDO(UNIDADE) = 598								
12	361	0042 1796 0041	AQUISIÇÃO DE EQUIPAMENTOS E MOBILIÁRIOS	5.804.000						
			EQUIPAMENTO ADQUIRIDO(UNIDADE) = 294							
					F	INVESTIMENTOS	90	0	1.500.1001.00.00	2.002.000
					F	INVESTIMENTOS	90	0	1.550.0000.00.00	3.500.000
					F	INVESTIMENTOS	90	0	1.571.0000.00.00	100.000
					F	INVESTIMENTOS	90	5	1.500.1001.00.00	1.000
					F	INVESTIMENTOS	90	5	1.570.0000.00.00	201.000
12	361	0042 1796 0042	AQUISIÇÃO DE EQUIPAMENTOS DE TI	2.497.000						
			EQUIPAMENTO ADQUIRIDO(UNIDADE) = 294							
					F	INVESTIMENTOS	90	0	1.500.1001.00.00	1.502.000
					F	INVESTIMENTOS	90	0	1.550.0000.00.00	700.000
					F	INVESTIMENTOS	90	0	1.571.0000.00.00	1.000
					F	INVESTIMENTOS	90	5	1.500.1001.00.00	1.000
					F	INVESTIMENTOS	90	5	1.570.0000.00.00	293.000
12	361	0042 1796 0047	AQUISIÇÃO DE EQUIPAMENTOS DE SONORIZAÇÃO PARA PROFESSORES DA REDE MUNICIPAL DE FORTALEZA (AMPLIFICADORES DE VOZ PORTÁTEIS). - EP/LOM	300.000						
			EQUIPAMENTO ADQUIRIDO(UNIDADE) = 10							
					F	INVESTIMENTOS	90	0	1.500.1001.00.00	300.000
	<b>0042 2122</b>	<b>TRANSPORTE ESCOLAR</b>	<b>15.055.000</b>							
		ALUNO BENEFICIADO(UNIDADE) = 14.619								

24000 - SECRETARIA MUNICIPAL DA EDUCAÇÃO

24901 - FUNDO MUNICIPAL DE EDUCAÇÃO

**DETALHAMENTO DAS AÇÕES - EXERCÍCIO 2023**

R\$ 1,00  
RECURSOS DE TODAS AS FONTES

FUNCIONAL	PROGRAMÁTICA	PROGRAMA/AÇÃO/PRODUTO/SUBPROJETO OU SUBATIVIDADE	VALOR	V. SUBPROJETO /SUBATIVIDADE	ESF	GRUPO DE DESPESA	MA	IU	FT	VALOR
12	361	0042 2122 0001	TRANSPORTE ESCOLAR ALUNO BENEFICIADO(UNIDADE) = 14.619	15.055.000						
					F	OUTRAS DESPESAS	90	0	1.500.1001.00.00	15.051.000
					F	OUTRAS DESPESAS	90	0	1.550.0000.00.00	1.000
					F	INVESTIMENTOS	90	0	1.500.1001.00.00	1.000
					F	INVESTIMENTOS	90	5	1.500.1001.00.00	1.000
					F	INVESTIMENTOS	90	5	1.570.0000.00.00	1.000
	<b>0042</b>	<b>2124</b>	<b>MANUTENÇÃO E QUALIFICAÇÃO DO ENSINO FUNDAMENTAL</b> EQUIPAMENTO ESCOLAR MANTIDO(UNIDADE) = 294	<b>192.034.552</b>						
12	361	0042 2124 0001	MANUTENÇÃO E QUALIFICAÇÃO DO ENSINO FUNDAMENTAL EQUIPAMENTO ESCOLAR MANTIDO(UNIDADE) = 294	192.034.552						
					F	OUTRAS DESPESAS	90	0	1.500.0000.00.01	6.001.000
					F	OUTRAS DESPESAS	50	0	1.500.1001.00.00	210.000
					F	OUTRAS DESPESAS	90	0	1.500.1001.00.00	163.703.000
					F	OUTRAS DESPESAS	90	0	1.540.1070.00.00	73.000
					F	OUTRAS DESPESAS	90	0	1.541.0000.00.00	1.416.152
					F	OUTRAS DESPESAS	90	0	1.541.1070.00.00	340.000
					F	OUTRAS DESPESAS	90	0	1.550.0000.00.00	8.202.000
					F	OUTRAS DESPESAS	90	0	1.569.0000.00.00	1.000.000
					F	OUTRAS DESPESAS	90	0	1.571.0000.00.00	1.000
					F	OUTRAS DESPESAS	90	0	1.540.0000.00.00	9.012.000
					F	OUTRAS DESPESAS	90	5	1.500.1001.00.00	1.000
					F	OUTRAS DESPESAS	90	5	1.570.0000.00.00	2.000
					F	INVESTIMENTOS	90	0	1.500.1001.00.00	62.000
					F	INVESTIMENTOS	90	0	1.550.0000.00.00	8.400
					F	INVESTIMENTOS	90	0	1.571.0000.00.00	1.000
					F	INVESTIMENTOS	90	5	1.500.1001.00.00	1.000
					F	INVESTIMENTOS	90	5	1.570.0000.00.00	2.001.000

24000 - SECRETARIA MUNICIPAL DA EDUCAÇÃO

24901 - FUNDO MUNICIPAL DE EDUCAÇÃO

**DETALHAMENTO DAS AÇÕES - EXERCÍCIO 2023**

R\$ 1,00  
RECURSOS DE TODAS AS FONTES

FUNCIONAL	PROGRAMÁTICA	PROGRAMA/AÇÃO/PRODUTO/SUBPROJETO OU SUBATIVIDADE	VALOR	V. SUBPROJETO /SUBATIVIDADE	ESF	GRUPO DE DESPESA	MA	IU	FT	VALOR
	<b>0042</b>	<b>2131</b>	<b>MANUTENÇÃO DAS ESCOLAS PELO PROGRAMA DE MANUTENÇÃO E DESENVOLVIMENTO DO ENSINO - PMDE</b>	<b>17.010.000</b>						
		EQUIPAMENTO PÚBLICO MANTIDO(UNIDADE) = 325								
12	361	0042 2131 0001	MANUTENÇÃO DAS ESCOLAS PELO PROGRAMA DE MANUTENÇÃO E DESENVOLVIMENTO DO ENSINO - PMDE							
		EQUIPAMENTO PÚBLICO MANTIDO(UNIDADE) = 325		17.010.000						
					F	OUTRAS DESPESAS	50	0	1.500.1001.00.00	6.000.000
					F	OUTRAS DESPESAS	50	0	1.550.0000.00.00	6.000.000
					F	OUTRAS DESPESAS	50	0	1.540.0000.00.00	1.000
					F	INVESTIMENTOS	50	0	1.500.1001.00.00	2.000.000
					F	INVESTIMENTOS	50	0	1.550.0000.00.00	3.000.000
					F	INVESTIMENTOS	50	0	1.540.0000.00.00	9.000
	<b>0042</b>	<b>2135</b>	<b>GARANTIA DE ALIMENTAÇÃO ESCOLAR - ENSINO FUNDAMENTAL - PNAEF</b>	<b>32.653.778</b>						
		ALUNO BENEFICIADO(UNIDADE) = 180.578								
12	368	0042 2135 0001	GARANTIA DE ALIMENTAÇÃO ESCOLAR - ENSINO FUNDAMENTAL - PNAEF							
		ALUNO BENEFICIADO(UNIDADE) = 180.578		32.653.778						
					F	OUTRAS DESPESAS	90	0	1.500.0000.00.01	3.295.000
					F	OUTRAS DESPESAS	90	0	1.552.0000.00.00	29.358.778
	<b>0042</b>	<b>2161</b>	<b>AQUISIÇÃO E DISTRIBUIÇÃO DO FARDAMENTO ESCOLAR</b>	<b>10.503.000</b>						
		ALUNO BENEFICIADO(UNIDADE) = 180.578								
12	361	0042 2161 0001	AQUISIÇÃO E DISTRIBUIÇÃO DO FARDAMENTO ESCOLAR							
		ALUNO BENEFICIADO(UNIDADE) = 180.578		10.503.000						
					F	OUTRAS DESPESAS	90	0	1.500.1001.00.00	10.502.000
					F	OUTRAS DESPESAS	90	5	1.570.0000.00.00	1.000
	<b>0042</b>	<b>2195</b>	<b>REMUNERAÇÃO DE PESSOAL ATIVO DO MUNICÍPIO E ENCARGOS SOCIAIS</b>	<b>1.300.109.197</b>						
		REMUNERAÇÃO ASSEGURADA(PERCENTUAL) = 100								
12	361	0042 2195 0025	REMUNERAÇÃO DE PESSOAL ATIVO DO MUNICÍPIO E ENCARGOS SOCIAIS							
		REMUNERAÇÃO ASSEGURADA(PERCENTUAL) = 100		1.300.109.197						
					F	PESSOAL E ENCARGOS	90	0	1.500.1001.00.00	233.474.080



24000 - SECRETARIA MUNICIPAL DA EDUCAÇÃO

24901 - FUNDO MUNICIPAL DE EDUCAÇÃO

**DETALHAMENTO DAS AÇÕES - EXERCÍCIO 2023**

R\$ 1,00  
RECURSOS DE TODAS AS FONTES

FUNCIONAL	PROGRAMÁTICA	PROGRAMA/AÇÃO/PRODUTO/SUBPROJETO OU SUBATIVIDADE	VALOR	V. SUBPROJETO /SUBATIVIDADE	ESF	GRUPO DE DESPESA	MA	IU	FT	VALOR
					F	PESSOAL E ENCARGOS	91	0	1.500.1001.00.00	40.901.000
					F	PESSOAL E ENCARGOS	90	0	1.540.1070.00.00	681.016.164
					F	PESSOAL E ENCARGOS	91	0	1.540.1070.00.00	122.129.402
					F	PESSOAL E ENCARGOS	90	0	1.541.0000.00.00	12.000
					F	PESSOAL E ENCARGOS	91	0	1.541.0000.00.00	2.000
					F	PESSOAL E ENCARGOS	90	0	1.541.1070.00.00	81.103.184
					F	PESSOAL E ENCARGOS	91	0	1.541.1070.00.00	9.019.988
					F	PESSOAL E ENCARGOS	90	0	1.899.0000.00.03	1.000
					F	PESSOAL E ENCARGOS	90	0	1.540.0000.00.00	103.889.871
					F	PESSOAL E ENCARGOS	91	0	1.540.0000.00.00	28.560.508
<b>0042</b>	<b>2792</b>	<b>MANUTENÇÃO E REPAROS DE EQUIPAMENTOS ESCOLARES</b>	<b>17.149.261</b>							
		EQUIPAMENTO DE EDUCAÇÃO MANTIDO / REFORMADO(UNIDADE) = 325								
12	361	0042 2792 0001 MANUTENÇÃO E REPAROS DE EQUIPAMENTOS ESCOLARES		17.149.261						
		EQUIPAMENTO DE EDUCAÇÃO MANTIDO / REFORMADO(UNIDADE) = 325								
					F	OUTRAS DESPESAS	90	0	1.500.1001.00.00	10.002.000
					F	OUTRAS DESPESAS	90	0	1.541.0000.00.00	1.000
					F	OUTRAS DESPESAS	90	0	1.550.0000.00.00	7.145.261
					F	OUTRAS DESPESAS	90	0	1.540.0000.00.00	1.000
0043		EDUCAÇÃO DE JOVENS E ADULTOS	50.838.546							
		ATIVIDADE								
<b>0043</b>	<b>2138</b>	<b>GARANTIA DE ALIMENTAÇÃO ESCOLAR - EJA</b>	<b>613.000</b>							
		ALUNO BENEFICIADO(UNIDADE) = 6.971								
12	366	0043 2138 0001 GARANTIA DE ALIMENTAÇÃO ESCOLAR - EJA		613.000						
		ALUNO BENEFICIADO(UNIDADE) = 6.971								
					F	OUTRAS DESPESAS	90	0	1.500.0000.00.01	11.000
					F	OUTRAS DESPESAS	90	0	1.552.0000.00.00	602.000
<b>0043</b>	<b>2157</b>	<b>MANUTENÇÃO DA EDUCAÇÃO DE JOVENS E ADULTOS</b>	<b>1.948.000</b>							
		ALUNO BENEFICIADO(UNIDADE) = 6.971								

24000 - SECRETARIA MUNICIPAL DA EDUCAÇÃO

24901 - FUNDO MUNICIPAL DE EDUCAÇÃO

**DETALHAMENTO DAS AÇÕES - EXERCÍCIO 2023**

R\$ 1,00  
RECURSOS DE TODAS AS FONTES

FUNCIONAL	PROGRAMÁTICA	PROGRAMA/AÇÃO/PRODUTO/SUBPROJETO OU SUBATIVIDADE	VALOR	V. SUBPROJETO /SUBATIVIDADE	ESF	GRUPO DE DESPESA	MA	IU	FT	VALOR
12	366	0043 2157 0001	MANUTENÇÃO DA EDUCAÇÃO DE JOVENS E ADULTOS ALUNO BENEFICIADO(UNIDADE) = 6.971	1.948.000						
					F	OUTRAS DESPESAS	90	0	1.500.1001.00.00	876.000
					F	OUTRAS DESPESAS	90	0	1.540.1070.00.00	26.000
					F	OUTRAS DESPESAS	90	0	1.550.0000.00.00	41.000
					F	OUTRAS DESPESAS	90	0	1.569.0000.00.00	2.000
					F	OUTRAS DESPESAS	90	0	1.540.0000.00.00	1.001.000
					F	INVESTIMENTOS	90	0	1.500.1001.00.00	1.000
					F	INVESTIMENTOS	90	0	1.550.0000.00.00	1.000
	<b>0043 2161</b>	<b>AQUISIÇÃO E DISTRIBUIÇÃO DO FARDAMENTO ESCOLAR</b> ALUNO BENEFICIADO(UNIDADE) = 6.971	<b>1.003.000</b>							
12	366	0043 2161 0003	AQUISIÇÃO E DISTRIBUIÇÃO DO FARDAMENTO ESCOLAR ALUNO BENEFICIADO(UNIDADE) = 6.971	1.003.000						
					F	OUTRAS DESPESAS	90	0	1.500.1001.00.00	1.002.000
					F	OUTRAS DESPESAS	90	5	1.570.0000.00.00	1.000
	<b>0043 2195</b>	<b>REMUNERAÇÃO DE PESSOAL ATIVO DO MUNICÍPIO E ENCARGOS SOCIAIS</b> REMUNERAÇÃO ASSEGURADA(PERCENTUAL) = 100	<b>47.274.546</b>							
12	366	0043 2195 0027	REMUNERAÇÃO DE PESSOAL ATIVO DO MUNICÍPIO E ENCARGOS SOCIAIS REMUNERAÇÃO ASSEGURADA(PERCENTUAL) = 100	47.274.546						
					F	PESSOAL E ENCARGOS	90	0	1.500.1001.00.00	2.236.000
					F	PESSOAL E ENCARGOS	91	0	1.500.1001.00.00	500.000
					F	PESSOAL E ENCARGOS	90	0	1.540.1070.00.00	32.362.031
					F	PESSOAL E ENCARGOS	91	0	1.540.1070.00.00	12.052.515
					F	PESSOAL E ENCARGOS	90	0	1.541.0000.00.00	12.000
					F	PESSOAL E ENCARGOS	91	0	1.541.0000.00.00	2.000
					F	PESSOAL E ENCARGOS	90	0	1.541.1070.00.00	40.000
					F	PESSOAL E ENCARGOS	91	0	1.541.1070.00.00	10.000
					F	PESSOAL E ENCARGOS	90	0	1.540.0000.00.00	50.000
					F	PESSOAL E ENCARGOS	91	0	1.540.0000.00.00	10.000

24000 - SECRETARIA MUNICIPAL DA EDUCAÇÃO

24901 - FUNDO MUNICIPAL DE EDUCAÇÃO

**DETALHAMENTO DAS AÇÕES - EXERCÍCIO 2023**

R\$ 1,00  
RECURSOS DE TODAS AS FONTES

FUNCIONAL	PROGRAMÁTICA	PROGRAMA/AÇÃO/PRODUTO/SUBPROJETO OU SUBATIVIDADE	VALOR	V. SUBPROJETO /SUBATIVIDADE	ESF	GRUPO DE DESPESA	MA	IU	FT	VALOR
	0052	DESENVOLVIMENTO DA EDUCAÇÃO INFANTIL PROJETO	493.850.902							
	<b>0052 1796</b>	<b>AQUISIÇÃO DE EQUIPAMENTOS, MOBILIÁRIOS E VEÍCULOS</b> EQUIPAMENTO ADQUIRIDO(UNIDADE) = 392	<b>3.659.000</b>							
12	365	0052 1796 0043	AQUISIÇÃO DE EQUIPAMENTOS E MOBILIÁRIOS EQUIPAMENTO ADQUIRIDO(UNIDADE) = 196	2.444.000						
					F	INVESTIMENTOS	90	0	1.500.1001.00.00	1.202.000
					F	INVESTIMENTOS	90	0	1.550.0000.00.00	1.000.000
					F	INVESTIMENTOS	90	0	1.569.0000.00.00	39.000
					F	INVESTIMENTOS	90	5	1.500.1001.00.00	2.000
					F	INVESTIMENTOS	90	5	1.570.0000.00.00	201.000
12	365	0052 1796 0045	AQUISIÇÃO DE EQUIPAMENTOS DE TI EQUIPAMENTO ADQUIRIDO(UNIDADE) = 196	1.215.000						
					F	INVESTIMENTOS	90	0	1.500.1001.00.00	502.000
					F	INVESTIMENTOS	90	0	1.550.0000.00.00	500.000
					F	INVESTIMENTOS	90	0	1.569.0000.00.00	10.000
					F	INVESTIMENTOS	90	5	1.500.1001.00.00	2.000
					F	INVESTIMENTOS	90	5	1.570.0000.00.00	201.000
	<b>0052 2113</b>	<b>GERENCIAMENTO E MANUTENÇÃO DAS POLÍTICAS DE EDUCAÇÃO INFANTIL</b> EQUIPAMENTO ESCOLAR MANTIDO(UNIDADE) = 196	<b>81.044.074</b>							
12	365	0052 2113 0001	GERENCIAMENTO E MANUTENÇÃO DAS POLÍTICAS DE EDUCAÇÃO INFANTIL EQUIPAMENTO ESCOLAR MANTIDO(UNIDADE) = 196	81.044.074						
					F	OUTRAS DESPESAS	90	0	1.500.1001.00.00	59.086.000
					F	OUTRAS DESPESAS	90	0	1.540.1070.00.00	1.000
					F	OUTRAS DESPESAS	90	0	1.541.0000.00.00	1.007.000
					F	OUTRAS DESPESAS	90	0	1.541.1070.00.00	160.000
					F	OUTRAS DESPESAS	90	0	1.550.0000.00.00	6.603.000
					F	OUTRAS DESPESAS	90	0	1.569.0000.00.00	2.191.126

24000 - SECRETARIA MUNICIPAL DA EDUCAÇÃO

24901 - FUNDO MUNICIPAL DE EDUCAÇÃO

**DETALHAMENTO DAS AÇÕES - EXERCÍCIO 2023**

R\$ 1,00  
RECURSOS DE TODAS AS FONTES

FUNCIONAL	PROGRAMÁTICA	PROGRAMA/AÇÃO/PRODUTO/SUBPROJETO OU SUBATIVIDADE	VALOR	V. SUBPROJETO /SUBATIVIDADE	ESF	GRUPO DE DESPESA	MA	IU	FT	VALOR
					F	OUTRAS DESPESAS	90	0	1.540.0000.00.00	9.630.948
					F	OUTRAS DESPESAS	90	5	1.500.1001.00.00	4.000
					F	OUTRAS DESPESAS	90	5	1.570.0000.00.00	345.000
					F	INVESTIMENTOS	90	0	1.500.1001.00.00	8.000
					F	INVESTIMENTOS	90	0	1.550.0000.00.00	4.000
					F	INVESTIMENTOS	90	0	1.569.0000.00.00	1.000
					F	INVESTIMENTOS	90	5	1.500.1001.00.00	2.000
					F	INVESTIMENTOS	90	5	1.570.0000.00.00	2.001.000
<b>0052</b>	<b>2131</b>	<b>MANUTENÇÃO DAS ESCOLAS PELO PROGRAMA DE MANUTENÇÃO E DESENVOLVIMENTO DO ENSINO - PMDE</b> EQUIPAMENTO PÚBLICO MANTIDO(UNIDADE) = 196	<b>5.502.000</b>							
12	365	0052 2131 0002 MANUTENÇÃO DAS ESCOLAS PELO PROGRAMA DE MANUTENÇÃO E DESENVOLVIMENTO DO ENSINO - PMDE EQUIPAMENTO PÚBLICO MANTIDO(UNIDADE) = 196		5.502.000						
					F	OUTRAS DESPESAS	50	0	1.500.1001.00.00	1.500.000
					F	OUTRAS DESPESAS	50	0	1.550.0000.00.00	2.000.000
					F	OUTRAS DESPESAS	50	0	1.540.0000.00.00	1.000
					F	INVESTIMENTOS	50	0	1.500.1001.00.00	1.000.000
					F	INVESTIMENTOS	50	0	1.550.0000.00.00	1.000.000
					F	INVESTIMENTOS	50	0	1.540.0000.00.00	1.000
<b>0052</b>	<b>2134</b>	<b>GARANTIA DE ALIMENTAÇÃO ESCOLAR - PRÉ-ESCOLAR - PNAEP</b> ALUNO BENEFICIADO(UNIDADE) = 32.980	<b>3.624.000</b>							
12	365	0052 2134 0001 GARANTIA DE ALIMENTAÇÃO ESCOLAR - PRÉ-ESCOLAR - PNAEP ALUNO BENEFICIADO(UNIDADE) = 32.980		3.624.000						
					F	OUTRAS DESPESAS	90	0	1.500.0000.00.01	22.000
					F	OUTRAS DESPESAS	90	0	1.552.0000.00.00	3.602.000
<b>0052</b>	<b>2137</b>	<b>GARANTIA DE ALIMENTAÇÃO ESCOLAR CRECHE - PNAEC</b> ALUNO BENEFICIADO(UNIDADE) = 25.895	<b>5.024.000</b>							

24000 - SECRETARIA MUNICIPAL DA EDUCAÇÃO  
24901 - FUNDO MUNICIPAL DE EDUCAÇÃO

**DETALHAMENTO DAS AÇÕES - EXERCÍCIO 2023**

R\$ 1,00  
RECURSOS DE TODAS AS FONTES

FUNCIONAL	PROGRAMÁTICA	PROGRAMA/AÇÃO/PRODUTO/SUBPROJETO OU SUBATIVIDADE	VALOR	V. SUBPROJETO /SUBATIVIDADE	ESF	GRUPO DE DESPESA	MA	IU	FT	VALOR
12	365	0052 2137 0001	GARANTIA DE ALIMENTAÇÃO ESCOLAR CRECHE - PNAEC ALUNO BENEFICIADO(UNIDADE) = 25.895	5.024.000						
					F	OUTRAS DESPESAS	90	0	1.500.0000.00.01	22.000
					F	OUTRAS DESPESAS	90	0	1.552.0000.00.00	5.002.000
	<b>0052</b>	<b>2161</b>	<b>AQUISIÇÃO E DISTRIBUIÇÃO DO FARDAMENTO ESCOLAR</b> ALUNO BENEFICIADO(UNIDADE) = 58.876	<b>3.703.000</b>						
12	365	0052 2161 0002	AQUISIÇÃO E DISTRIBUIÇÃO DO FARDAMENTO ESCOLAR ALUNO BENEFICIADO(UNIDADE) = 58.876	3.703.000						
					F	OUTRAS DESPESAS	90	0	1.500.1001.00.00	3.702.000
					F	OUTRAS DESPESAS	90	5	1.570.0000.00.00	1.000
	<b>0052</b>	<b>2195</b>	<b>REMUNERAÇÃO DE PESSOAL ATIVO DO MUNICÍPIO E ENCARGOS SOCIAIS</b> REMUNERAÇÃO ASSEGURADA(PERCENTUAL) = 100	<b>338.185.828</b>						
12	365	0052 2195 0026	REMUNERAÇÃO DE PESSOAL ATIVO DO MUNICÍPIO E ENCARGOS SOCIAIS REMUNERAÇÃO ASSEGURADA(PERCENTUAL) = 100	338.185.828						
					F	PESSOAL E ENCARGOS	90	0	1.500.1001.00.00	5.024.000
					F	PESSOAL E ENCARGOS	91	0	1.500.1001.00.00	501.000
					F	PESSOAL E ENCARGOS	90	0	1.540.1070.00.00	1.290.000
					F	PESSOAL E ENCARGOS	91	0	1.540.1070.00.00	10.000
					F	PESSOAL E ENCARGOS	90	0	1.541.0000.00.00	12.000
					F	PESSOAL E ENCARGOS	91	0	1.541.0000.00.00	2.000
					F	PESSOAL E ENCARGOS	90	0	1.541.1070.00.00	278.427.585
					F	PESSOAL E ENCARGOS	91	0	1.541.1070.00.00	52.869.243
					F	PESSOAL E ENCARGOS	90	0	1.540.0000.00.00	40.000
					F	PESSOAL E ENCARGOS	91	0	1.540.0000.00.00	10.000
	<b>0052</b>	<b>2794</b>	<b>MANUTENÇÃO E REPAROS DE CENTROS DE EDUCAÇÃO INFANTIL</b> EQUIPAMENTO DE EDUCAÇÃO MANTIDO / REFORMADO(UNIDADE) = 196	<b>3.104.000</b>						
12	365	0052 2794 0001	MANUTENÇÃO E REPAROS DE CENTROS DE EDUCAÇÃO INFANTIL EQUIPAMENTO DE EDUCAÇÃO MANTIDO / REFORMADO(UNIDADE) = 196	3.104.000						

24000 - SECRETARIA MUNICIPAL DA EDUCAÇÃO

24901 - FUNDO MUNICIPAL DE EDUCAÇÃO

**DETALHAMENTO DAS AÇÕES - EXERCÍCIO 2023**

R\$ 1,00  
RECURSOS DE TODAS AS FONTES

FUNCIONAL	PROGRAMÁTICA	PROGRAMA/AÇÃO/PRODUTO/SUBPROJETO OU SUBATIVIDADE	VALOR	V. SUBPROJETO /SUBATIVIDADE	ESF	GRUPO DE DESPESA	MA	IU	FT	VALOR
					F	OUTRAS DESPESAS	90	0	1.500.1001.00.00	1.102.000
					F	OUTRAS DESPESAS	90	0	1.541.0000.00.00	1.000
					F	OUTRAS DESPESAS	90	0	1.550.0000.00.00	2.000.000
					F	OUTRAS DESPESAS	90	0	1.540.0000.00.00	1.000
	<b>0052</b>	<b>2795</b>	<b>APOIO ÀS ORGANIZAÇÕES DA SOCIEDADE CIVIL COM ATENDIMENTO À CRIANÇAS DE 1 A 3 ANOS - CRECHES</b>	<b>50.005.000</b>						
			CRIANÇA BENEFICIADA(UNIDADE) = 7.134							
12	365	0052 2795 0001	APOIO ÀS ORGANIZAÇÕES DA SOCIEDADE CIVIL COM ATENDIMENTO À CRIANÇAS DE 1 A 3 ANOS - CRECHES	50.005.000						
			CRIANÇA BENEFICIADA(UNIDADE) = 7.134							
					F	OUTRAS DESPESAS	50	0	1.500.0000.00.01	1.000
					F	OUTRAS DESPESAS	50	0	1.500.1001.00.00	50.001.000
					F	OUTRAS DESPESAS	90	0	1.500.1001.00.00	1.000
					F	OUTRAS DESPESAS	50	0	1.541.0000.00.00	1.000
					F	OUTRAS DESPESAS	50	5	1.570.0000.00.00	1.000
	0082	GESTÃO E DESENVOLVIMENTO DE PESSOAS	13.426.707							
		ATIVIDADE								
	<b>0082</b>	<b>2130</b>	<b>MANUTENÇÃO DA ACADEMIA PROFESSOR DARCY RIBEIRO</b>	<b>4.331.000</b>						
			EQUIPAMENTO PÚBLICO MANTIDO(UNIDADE) = 1							
12	368	0082 2130 0001	MANUTENÇÃO DA ACADEMIA PROFESSOR DARCY RIBEIRO	4.331.000						
			EQUIPAMENTO PÚBLICO MANTIDO(UNIDADE) = 1							
					F	OUTRAS DESPESAS	90	0	1.500.0000.00.01	2.001.000
					F	OUTRAS DESPESAS	90	0	1.500.1001.00.00	1.910.000
					F	OUTRAS DESPESAS	90	0	1.550.0000.00.00	1.000
					F	INVESTIMENTOS	90	0	1.500.0000.00.01	19.000
					F	INVESTIMENTOS	90	0	1.500.1001.00.00	400.000
	<b>0082</b>	<b>2789</b>	<b>FORMAÇÃO DOS PROFISSIONAIS DA EDUCAÇÃO E QUALIFICAÇÃO PERMANENTE DOS PROCESSOS DE TRABALHO</b>	<b>9.095.707</b>						
			PROFISSIONAL CAPACITADO(UNIDADE) = 125							

24000 - SECRETARIA MUNICIPAL DA EDUCAÇÃO

24901 - FUNDO MUNICIPAL DE EDUCAÇÃO

**DETALHAMENTO DAS AÇÕES - EXERCÍCIO 2023**

R\$ 1,00  
RECURSOS DE TODAS AS FONTES

FUNCIONAL	PROGRAMÁTICA	PROGRAMA/AÇÃO/PRODUTO/SUBPROJETO OU SUBATIVIDADE	VALOR	V. SUBPROJETO /SUBATIVIDADE	ESF	GRUPO DE DESPESA	MA	IU	FT	VALOR
12	368	0082 2789 0001	FORMAÇÃO DOS PROFISSIONAIS DA EDUCAÇÃO E QUALIFICAÇÃO PERMANENTE DOS PROCESSOS DE TRABALHO PROFISSIONAL CAPACITADO(UNIDADE) = 100	8.895.707						
					F	OUTRAS DESPESAS	90	0	1.500.0000.00.01	1.000.000
					F	OUTRAS DESPESAS	50	0	1.500.1001.00.00	5.274.707
					F	OUTRAS DESPESAS	90	0	1.500.1001.00.00	2.500.000
					F	OUTRAS DESPESAS	91	0	1.500.1001.00.00	11.000
					F	OUTRAS DESPESAS	50	0	1.550.0000.00.00	100.000
					F	OUTRAS DESPESAS	90	0	1.550.0000.00.00	10.000
12	368	0082 2789 0002	FORMAÇÃO DOS PROFISSIONAIS DA EDUCAÇÃO E QUALIFICAÇÃO PERMANENTE - PROJETO PROFESSORES SEM FRONTEIRAS - EP/LOM PROFISSIONAL CAPACITADO(UNIDADE) = 25	200.000						
					F	OUTRAS DESPESAS	50	0	1.500.1001.00.00	100.000
					F	OUTRAS DESPESAS	90	0	1.500.1001.00.00	100.000
		0105	MELHORIA DA QUALIDADE DA EDUCAÇÃO BÁSICA PROJETO	56.446.000						
		<b>0105 1068</b>	<b>DESENVOLVIMENTO DE PROJETOS EM PARCERIA PÚBLICO - PRIVADA</b> PROJETO ELABORADO(UNIDADE) = 1	<b>1.350.000</b>						
12	122	0105 1068 0001	DESENVOLVIMENTO DE PROJETOS EM PARCERIA PÚBLICO - PRIVADA PROJETO ELABORADO(UNIDADE) = 1	1.350.000						
					F	OUTRAS DESPESAS	67	0	1.500.0000.00.01	1.000
					F	OUTRAS DESPESAS	67	0	1.500.1001.00.00	800.000
					F	INVERSÕES FINANCEIRAS	67	0	1.500.1001.00.00	549.000
		<b>0105 1523</b>	<b>MANUTENÇÃO DA SEGURANÇA ESCOLAR</b> EQUIPAMENTO PÚBLICO PROTEGIDO(UNIDADE) = 641	<b>4.002.000</b>						
12	368	0105 1523 0001	MANUTENÇÃO DA SEGURANÇA ESCOLAR EQUIPAMENTO PÚBLICO PROTEGIDO(UNIDADE) = 641	4.002.000						
					F	OUTRAS DESPESAS	90	0	1.500.0000.00.01	2.001.000
					F	OUTRAS DESPESAS	90	0	1.500.1001.00.00	2.000.000

24000 - SECRETARIA MUNICIPAL DA EDUCAÇÃO

24901 - FUNDO MUNICIPAL DE EDUCAÇÃO

**DETALHAMENTO DAS AÇÕES - EXERCÍCIO 2023**

R\$ 1,00  
RECURSOS DE TODAS AS FONTES

FUNCIONAL	PROGRAMÁTICA	PROGRAMA/AÇÃO/PRODUTO/SUBPROJETO OU SUBATIVIDADE	VALOR	V. SUBPROJETO /SUBATIVIDADE	ESF	GRUPO DE DESPESA	MA	IU	FT	VALOR
					F	INVESTIMENTOS	90	0	1.500.0000.00.01	1.000
		----- ATIVIDADE -----								
	<b>0105</b>	<b>2114</b>	<b>DESENVOLVIMENTO DAS POLÍTICAS DE EDUCAÇÃO INCLUSIVA E DIVERSIDADE</b>	<b>1.533.000</b>						
			AÇÃO DESENVOLVIDA(UNIDADE) = 2							
12	367	0105 2114 0001	DESENVOLVIMENTO DAS POLÍTICAS DE EDUCAÇÃO INCLUSIVA E DIVERSIDADE AÇÃO DESENVOLVIDA(UNIDADE) = 1	1.483.000						
					F	OUTRAS DESPESAS	50	0	1.500.1001.00.00	400.000
					F	OUTRAS DESPESAS	90	0	1.500.1001.00.00	1.000.000
					F	OUTRAS DESPESAS	90	5	1.500.1001.00.00	50.000
					F	OUTRAS DESPESAS	90	5	1.570.0000.00.00	32.000
					F	INVESTIMENTOS	90	0	1.500.1001.00.00	1.000
12	367	0105 2114 0002	CONVÊNIO COM INSTITUIÇÕES DE ATENDIMENTO À CRIANÇA E ADOLESCENTE COM DEFICIÊNCIA - EP AÇÃO DESENVOLVIDA(UNIDADE) = 1	50.000						
					F	OUTRAS DESPESAS	50	0	1.500.1001.00.00	50.000
	<b>0105</b>	<b>2115</b>	<b>DESENVOLVIMENTO DAS POLÍTICAS DE ESPORTE E ARTE NAS ESCOLAS</b>	<b>1.644.000</b>						
			AÇÃO DESENVOLVIDA(UNIDADE) = 1							
12	368	0105 2115 0001	DESENVOLVIMENTO DAS POLÍTICAS DE ESPORTE E ARTE NAS ESCOLAS AÇÃO DESENVOLVIDA(UNIDADE) = 1	1.644.000						
					F	OUTRAS DESPESAS	90	0	1.500.1001.00.00	1.230.000
					F	OUTRAS DESPESAS	90	0	1.569.0000.00.00	1.000
					F	OUTRAS DESPESAS	90	0	1.571.0000.00.00	49.000
					F	OUTRAS DESPESAS	90	5	1.500.1001.00.00	4.000
					F	OUTRAS DESPESAS	90	5	1.570.0000.00.00	4.000
					F	OUTRAS DESPESAS	90	5	1.571.0000.00.00	3.000
					F	INVESTIMENTOS	90	0	1.500.1001.00.00	351.000
					F	INVESTIMENTOS	90	5	1.500.1001.00.00	1.000
					F	INVESTIMENTOS	90	5	1.570.0000.00.00	1.000



24000 - SECRETARIA MUNICIPAL DA EDUCAÇÃO

24901 - FUNDO MUNICIPAL DE EDUCAÇÃO

**DETALHAMENTO DAS AÇÕES - EXERCÍCIO 2023**

R\$ 1,00  
RECURSOS DE TODAS AS FONTES

FUNCIONAL	PROGRAMÁTICA	PROGRAMA/AÇÃO/PRODUTO/SUBPROJETO OU SUBATIVIDADE	VALOR	V. SUBPROJETO /SUBATIVIDADE	ESF	GRUPO DE DESPESA	MA	IU	FT	VALOR
	<b>0105</b>	<b>2139</b>	<b>GARANTIA DE ALIMENTAÇÃO ESCOLAR - AEE</b>	<b>714.000</b>						
		ALUNO BENEFICIADO(UNIDADE) = 11.099								
12	368	0105 2139 0001	GARANTIA DE ALIMENTAÇÃO ESCOLAR - AEE							
		ALUNO BENEFICIADO(UNIDADE) = 11.099		714.000						
					F	OUTRAS DESPESAS	90	0	1.500.0000.00.01	12.000
					F	OUTRAS DESPESAS	90	0	1.552.0000.00.00	702.000
	<b>0105</b>	<b>2160</b>	<b>DESENVOLVIMENTO E AMPLIAÇÃO DO PROGRAMA ESCOLA MUNICIPAL COM EXCELÊNCIA E DESEMPENHO -PEMED</b>	<b>1.707.000</b>						
		INCENTIVOS CONCEDIDOS(UNIDADE) = 200								
12	368	0105 2160 0001	DESENVOLVIMENTO E AMPLIAÇÃO DO PROGRAMA ESCOLA MUNICIPAL COM EXCELÊNCIA E DESEMPENHO -PEMED							
		INCENTIVOS CONCEDIDOS(UNIDADE) = 200		1.707.000						
					F	OUTRAS DESPESAS	50	0	1.500.1001.00.00	900.000
					F	OUTRAS DESPESAS	90	0	1.500.1001.00.00	4.000
					F	OUTRAS DESPESAS	50	0	1.550.0000.00.00	1.000
					F	OUTRAS DESPESAS	90	0	1.550.0000.00.00	1.000
					F	INVESTIMENTOS	50	0	1.500.1001.00.00	800.000
					F	INVESTIMENTOS	50	0	1.550.0000.00.00	1.000
	<b>0105</b>	<b>2881</b>	<b>DESENVOLVIMENTO DA GESTÃO ESCOLAR</b>	<b>45.496.000</b>						
		AÇÃO DESENVOLVIDA(UNIDADE) = 1								
12	368	0105 2881 0001	DESENVOLVIMENTO DA GESTÃO ESCOLAR							
		AÇÃO DESENVOLVIDA(UNIDADE) = 1		45.496.000						
					F	OUTRAS DESPESAS	50	0	1.500.0000.00.01	20.000
					F	OUTRAS DESPESAS	90	0	1.500.0000.00.01	501.000
					F	OUTRAS DESPESAS	90	0	1.500.1001.00.00	42.924.000
					F	OUTRAS DESPESAS	90	0	1.550.0000.00.00	400.000
					F	INVESTIMENTOS	90	0	1.500.1001.00.00	1.051.000
					F	INVESTIMENTOS	90	0	1.550.0000.00.00	600.000

24000 - SECRETARIA MUNICIPAL DA EDUCAÇÃO

24901 - FUNDO MUNICIPAL DE EDUCAÇÃO

**DETALHAMENTO DAS AÇÕES - EXERCÍCIO 2023**

R\$ 1,00  
RECURSOS DE TODAS AS FONTES

FUNCIONAL	PROGRAMÁTICA	PROGRAMA/AÇÃO/PRODUTO/SUBPROJETO OU SUBATIVIDADE	VALOR	V. SUBPROJETO /SUBATIVIDADE	ESF	GRUPO DE DESPESA	MA	IU	FT	VALOR
	0193	DESENVOLVIMENTO DA POLÍTICA DE EDUCAÇÃO EM TEMPO INTEGRAL	57.205.744							
		PROJETO								
	<b>0193 1796</b>	<b>AQUISIÇÃO DE EQUIPAMENTOS, MOBILIÁRIOS E VEÍCULOS</b>	<b>1.717.744</b>							
		EQUIPAMENTO ADQUIRIDO(UNIDADE) = 80								
12	361	0193 1796 0044 AQUISIÇÃO DE EQUIPAMENTOS E MOBILIÁRIOS		1.151.000						
		EQUIPAMENTO ADQUIRIDO(UNIDADE) = 40								
					F	INVESTIMENTOS	90	0	1.500.1001.00.00	1.001.000
					F	INVESTIMENTOS	90	0	1.550.0000.00.00	100.000
					F	INVESTIMENTOS	90	5	1.570.0000.00.00	50.000
12	361	0193 1796 0046 AQUISIÇÃO DE EQUIPAMENTOS DE TI		566.744						
		EQUIPAMENTO ADQUIRIDO(UNIDADE) = 40								
					F	INVESTIMENTOS	90	0	1.500.1001.00.00	350.948
					F	INVESTIMENTOS	90	0	1.550.0000.00.00	166.796
					F	INVESTIMENTOS	90	5	1.570.0000.00.00	49.000
		ATIVIDADE								
	<b>0193 2109</b>	<b>MANUTENÇÃO DA POLÍTICA DE EDUCAÇÃO INTEGRAL, EM TEMPO INTEGRAL NO ENSINO FUNDAMENTAL</b>	<b>25.179.000</b>							
		EQUIPAMENTO ESCOLAR MANTIDO(UNIDADE) = 40								
12	361	0193 2109 0001 MANUTENÇÃO DA POLÍTICA DE EDUCAÇÃO INTEGRAL, EM TEMPO INTEGRAL NO ENSINO FUNDAMENTAL		25.179.000						
		EQUIPAMENTO ESCOLAR MANTIDO(UNIDADE) = 40								
					F	OUTRAS DESPESAS	50	0	1.500.1001.00.00	1.001.000
					F	OUTRAS DESPESAS	90	0	1.500.1001.00.00	23.862.000
					F	OUTRAS DESPESAS	90	0	1.550.0000.00.00	303.000
					F	INVESTIMENTOS	90	0	1.500.1001.00.00	11.000
					F	INVESTIMENTOS	90	0	1.550.0000.00.00	1.000
					F	INVESTIMENTOS	90	5	1.570.0000.00.00	1.000
	<b>0193 2127</b>	<b>DESENVOLVIMENTO DO PROGRAMA APRENDER MAIS NO ENSINO FUNDAMENTAL</b>	<b>30.309.000</b>							

24000 - SECRETARIA MUNICIPAL DA EDUCAÇÃO

24901 - FUNDO MUNICIPAL DE EDUCAÇÃO

**DETALHAMENTO DAS AÇÕES - EXERCÍCIO 2023**

R\$ 1,00  
RECURSOS DE TODAS AS FONTES

FUNCIONAL	PROGRAMÁTICA	PROGRAMA/AÇÃO/PRODUTO/SUBPROJETO OU SUBATIVIDADE	VALOR	V. SUBPROJETO /SUBATIVIDADE	ESF	GRUPO DE DESPESA	MA	IU	FT	VALOR
ALUNO BENEFICIADO(UNIDADE) = 108.334										
12	361	0193 2127 0001								
		DESENVOLVIMENTO DO PROGRAMA APRENDER MAIS NO ENSINO FUNDAMENTAL		30.309.000						
ALUNO BENEFICIADO(UNIDADE) = 108.334										
					F	OUTRAS DESPESAS	90	0	1.500.1001.00.00	30.003.000
					F	OUTRAS DESPESAS	90	0	1.550.0000.00.00	4.000
					F	OUTRAS DESPESAS	90	0	1.571.0000.00.00	300.000
					F	INVESTIMENTOS	90	0	1.500.1001.00.00	1.000
					F	INVESTIMENTOS	90	0	1.550.0000.00.00	1.000
<b>TOTAL DA UNIDADE ORÇAMENTARIA</b>										<b>2.371.981.067</b>



**24902 - FUNDO MUNICIPAL DE EDUCAÇÃO -  
INFRAESTRUTURA**

**LOA 2023**



24000 - SECRETARIA MUNICIPAL DA EDUCAÇÃO

24902 - FUNDO MUNICIPAL DE EDUCAÇÃO - INFRAESTRUTURA

**QUADRO SÍNTESE - FUNÇÃO, SUBFUNÇÃO E PROGRAMA - EXERCÍCIO 2023**

**R\$ 1,00**  
**RECURSOS DE TODAS AS FONTES**

FUNÇÃO	VALOR	SUBFUNÇÃO	VALOR	PROGRAMA	VALOR
12 EDUCAÇÃO	88.469.013	122 ADMINISTRAÇÃO GERAL	10.000	0001 GESTÃO E MANUTENÇÃO	10.000
		361 ENSINO FUNDAMENTAL	74.326.013	0042 DESENVOLVIMENTO DO ENSINO FUNDAMENTAL	56.564.013
		365 EDUCAÇÃO INFANTIL	14.133.000	0193 DESENVOLVIMENTO DA POLÍTICA DE EDUCAÇÃO EM TEMPO INTEGRAL	17.762.000
				0052 DESENVOLVIMENTO DA EDUCAÇÃO INFANTIL	14.133.000
<b>TOTAL</b>	<b>88.469.013</b>				

24000 - SECRETARIA MUNICIPAL DA EDUCAÇÃO  
24902 - FUNDO MUNICIPAL DE EDUCAÇÃO - INFRAESTRUTURA  
**TOTAL POR FONTE/GRUPO DE DESPESA - EXERCÍCIO 2023**

**R\$ 1,00**  
**RECURSOS DE TODAS AS FONTES**

<b>FONTE</b>	<b>TOTAL</b>	<b>Pessoal e Encargos Sociais</b>	<b>Juros e Encargos da Dívida</b>	<b>Outras Despesas Correntes</b>	<b>Investimentos</b>	<b>Inversões Financeiras</b>	<b>Amortização da Dívida</b>
<b>RECURSOS DO TESOURO</b>	<b>81.988.013</b>			<b>10.000</b>	<b>81.978.013</b>		
1.500.1001.00.00 RECURSOS NÃO VINCULADOS DE IMPOSTOS - IDENTIFICAÇÃO DAS DESPESAS COM MANUTENÇÃO E DESENVOLVIMENTO DO ENSINO	81.988.013			10.000	81.978.013		
<b>RECURSOS DE OUTRAS FONTES</b>	<b>6.481.000</b>				<b>6.481.000</b>		
1.570.0000.00.00 TRANSFERÊNCIAS DO GOVERNO FEDERAL REFERENTES A CONVÊNIOS E OUTROS REPASSES VINCULADOS À EDUCAÇÃO	6.481.000				6.481.000		
<b>TOTAL</b>	<b>88.469.013</b>			<b>10.000</b>	<b>88.459.013</b>		



24000 - SECRETARIA MUNICIPAL DA EDUCAÇÃO

24902 - FUNDO MUNICIPAL DE EDUCAÇÃO - INFRAESTRUTURA

R\$ 1,00

**DEMONSTRATIVO DA DESPESA POR CATEGORIA ECONÔMICA E GRUPO DE DESPESA - EXERCÍCIO 2023**

RECURSOS DE TODAS AS FONTES

FUNTE	TOTAL			ORÇAMENTO FISCAL			ORÇAMENTO DA SEGURIDADE SOCIAL		
	TOTAL	RECURSOS DO TESOURO	RECURSOS DE OUTRAS FONTES	TOTAL	RECURSOS DO TESOURO	RECURSOS DE OUTRAS FONTES	TOTAL	RECURSOS DO TESOURO	RECURSOS DE OUTRAS FONTES
<b>DESPESAS CORRENTES</b>	<b>10.000</b>	<b>10.000</b>		<b>10.000</b>	<b>10.000</b>				
OUTRAS DESPESAS CORRENTES	10.000	10.000		10.000	10.000				
<b>DESPESAS DE CAPITAL</b>	<b>88.459.013</b>	<b>81.978.013</b>	<b>6.481.000</b>	<b>88.459.013</b>	<b>81.978.013</b>	<b>6.481.000</b>			
INVESTIMENTOS	88.459.013	81.978.013	6.481.000	88.459.013	81.978.013	6.481.000			
<b>TOTAL</b>	<b>88.469.013</b>	<b>81.988.013</b>	<b>6.481.000</b>	<b>88.469.013</b>	<b>81.988.013</b>	<b>6.481.000</b>			



24000 - SECRETARIA MUNICIPAL DA EDUCAÇÃO  
24902 - FUNDO MUNICIPAL DE EDUCAÇÃO - INFRAESTRUTURA

**DETALHAMENTO DAS AÇÕES - EXERCÍCIO 2023**

R\$ 1,00  
RECURSOS DE TODAS AS FONTES

FUNCIONAL	PROGRAMÁTICA	PROGRAMA/AÇÃO/PRODUTO/SUBPROJETO OU SUBATIVIDADE	VALOR	V. SUBPROJETO /SUBATIVIDADE	ESF	GRUPO DE DESPESA	MA	IU	FT	VALOR
	<b>0052</b>	<b>1229</b>	<b>CONSTRUÇÃO DE CENTROS DE EDUCAÇÃO INFANTIL</b>	<b>13.303.000</b>						
			EQUIPAMENTO PÚBLICO CONSTRUÍDO(UNIDADE) = 8							
12	365	0052 1229 0001	CONSTRUÇÃO DE CENTROS DE EDUCAÇÃO INFANTIL							
			EQUIPAMENTO PÚBLICO CONSTRUÍDO(UNIDADE) = 8							
				13.303.000						
					F	INVESTIMENTOS	90	0	1.500.1001.00.00	13.302.000
					F	INVESTIMENTOS	90	0	1.570.0000.00.00	1.000
	<b>0052</b>	<b>1252</b>	<b>REFORMA E AMPLIAÇÃO DE CENTROS DE EDUCAÇÃO INFANTIL</b>	<b>830.000</b>						
			EQUIPAMENTO PÚBLICO REFORMADO(UNIDADE) = 2							
12	365	0052 1252 0001	REFORMA E AMPLIAÇÃO DE CENTROS DE EDUCAÇÃO INFANTIL							
			EQUIPAMENTO PÚBLICO REFORMADO(UNIDADE) = 2							
				830.000						
					F	INVESTIMENTOS	90	0	1.500.1001.00.00	830.000
	0193		DESENVOLVIMENTO DA POLÍTICA DE EDUCAÇÃO EM TEMPO INTEGRAL	17.762.000						
			PROJETO							
	<b>0193</b>	<b>1255</b>	<b>CONSTRUÇÃO DE ESCOLAS EM TEMPO INTEGRAL DO ENSINO FUNDAMENTAL</b>	<b>2.066.000</b>						
			EQUIPAMENTO PÚBLICO CONSTRUÍDO(UNIDADE) = 3							
12	361	0193 1255 0001	CONSTRUÇÃO DE ESCOLAS EM TEMPO INTEGRAL DO ENSINO FUNDAMENTAL							
			EQUIPAMENTO PÚBLICO CONSTRUÍDO(UNIDADE) = 3							
				2.066.000						
					F	INVESTIMENTOS	90	0	1.500.1001.00.00	380.000
					F	INVESTIMENTOS	90	0	1.570.0000.00.00	1.686.000
	<b>0193</b>	<b>1256</b>	<b>ADEQUAÇÃO DE ESCOLAS DE ENSINO FUNDAMENTAL PARA TEMPO INTEGRAL</b>	<b>15.696.000</b>						
			EQUIPAMENTO PÚBLICO REFORMADO(UNIDADE) = 5							
12	361	0193 1256 0001	ADEQUAÇÃO DE ESCOLAS DE ENSINO FUNDAMENTAL PARA TEMPO INTEGRAL							
			EQUIPAMENTO PÚBLICO REFORMADO(UNIDADE) = 5							
				15.696.000						
					F	INVESTIMENTOS	90	0	1.500.1001.00.00	15.696.000
<b>TOTAL DA UNIDADE ORÇAMENTARIA</b>										<b>88.469.013</b>



**25000 - SECRETARIA MUNICIPAL DA SAÚDE**

**LOA 2023**



25000 - SECRETARIA MUNICIPAL DA SAÚDE

**QUADRO SÍNTESE - FUNÇÃO, SUBFUNÇÃO E PROGRAMA - EXERCÍCIO 2023**

**R\$ 1,00**  
**RECURSOS DE TODAS AS FONTES**

FUNÇÃO	VALOR	SUBFUNÇÃO	VALOR	PROGRAMA	VALOR
10 SAÚDE	2.726.156.405	122 ADMINISTRAÇÃO GERAL	235.237.100	0001 GESTÃO E MANUTENÇÃO	666.066.728
28 ENCARGOS ESPECIAIS	1.369.000	126 TECNOLOGIA DA INFORMAÇÃO	608.000	0121 GESTÃO DO TRABALHO E EDUCAÇÃO NA SAÚDE	4.972.000
		301 ATENÇÃO BÁSICA	678.699.536	0123 ATENÇÃO ESPECIALIZADA A SAÚDE	694.885.561
		302 ASSISTÊNCIA HOSPITALAR E AMBULATORIAL	1.681.949.601	0124 ATENÇÃO TERCIÁRIA A SAÚDE	180.950.609
		303 SUPORTE PROFILÁTICO E TERAPÊUTICO	34.212.122	0119 ATENÇÃO PRIMÁRIA A SAÚDE	678.805.536
		304 VIGILÂNCIA SANITÁRIA	3.918.000	0128 VIGILÂNCIA A SAÚDE	85.842.046
		305 VIGILÂNCIA EPIDEMIOLÓGICA	81.924.046	0127 ASSISTÊNCIA FARMACÊUTICA	34.212.122
		306 ALIMENTAÇÃO E NUTRIÇÃO	106.000	0012 ENCARGOS GERAIS DO MUNICÍPIO	10.871.000
		846 OUTROS ENCARGOS ESPECIAIS	10.871.000	0120 GESTÃO ESTRATÉGICA E PARTICIPATIVA DO SUS	1.555.000
				0125 REGULAÇÃO, CONTROLE, AVALIAÇÃO E AUDITORIA	369.364.803
<b>TOTAL</b>	<b>2.727.525.405</b>				

25000 - SECRETARIA MUNICIPAL DA SAÚDE

**TOTAL POR FONTE/GRUPO DE DESPESA - EXERCÍCIO 2023**

**R\$ 1,00**  
**RECURSOS DE TODAS AS FONTES**

<b>FONTE</b>	<b>TOTAL</b>	<b>Pessoal e Encargos Sociais</b>	<b>Juros e Encargos da Dívida</b>	<b>Outras Despesas Correntes</b>	<b>Investimentos</b>	<b>Inversões Financeiras</b>	<b>Amortização da Dívida</b>
<b>RECURSOS DO TESOURO</b>	<b>1.471.864.213</b>	<b>1.126.521.040</b>		<b>328.104.818</b>	<b>17.238.355</b>		
1.500.1002.00.00 RECURSOS NÃO VINCULADOS DE IMPOSTOS - IDENTIFICAÇÃO DAS DESPESAS COM AÇÕES E SERVIÇOS PÚBLICOS DE SAÚDE	1.470.564.213	1.126.521.040		328.104.818	15.938.355		
1.754.0000.00.01 RECURSOS DE OPERAÇÕES DE CRÉDITO INTERNAS	1.300.000				1.300.000		
<b>RECURSOS DE OUTRAS FONTES</b>	<b>1.255.661.192</b>	<b>236.977.883</b>		<b>1.008.383.441</b>	<b>10.299.868</b>		
1.600.0000.00.00 TRANSFERÊNCIAS FUNDO A FUNDO DE RECURSOS DO SUS PROVENIENTES DO GOVERNO FEDERAL - BLOCO DE MANUTENÇÃO DAS AÇÕES E SERVIÇOS PÚBLICOS DE SAÚDE	1.132.767.954	236.970.883		895.797.071			
1.601.0000.00.00 TRANSFERÊNCIAS FUNDO A FUNDO DE RECURSOS DO SUS PROVENIENTES DO GOVERNO FEDERAL - BLOCO DE ESTRUTURAÇÃO DA REDE DE SERVIÇOS PÚBLICOS DE SAÚDE	3.100.000				3.100.000		
1.602.0000.00.00 TRANSFERÊNCIAS FUNDO A FUNDO DE RECURSOS DO SUS PROVENIENTES DO GOVERNO FEDERAL - BLOCO DE MANUTENÇÃO DAS AÇÕES E SERVIÇOS PÚBLICOS DE SAÚDE - RECURSOS DESTINADOS AO ENFRENTAMENTO DA COVID-19 NO BOJO DA AÇÃO 21C0.	6.100.000			6.100.000			
1.603.0000.00.00 TRANSFERÊNCIAS FUNDO A FUNDO DE RECURSOS DO SUS PROVENIENTES DO GOVERNO FEDERAL - BLOCO DE ESTRUTURAÇÃO DA REDE DE SERVIÇOS PÚBLICOS DE SAÚDE - RECURSOS DESTINADOS AO ENFRENTAMENTO DA COVID-19 NO BOJO DA AÇÃO 21C0.	1.650.000				1.650.000		
1.621.0000.00.00 TRANSFERÊNCIAS FUNDO A FUNDO DE RECURSOS DO SUS PROVENIENTES DO GOVERNO ESTADUAL	106.500.000	6.000		105.994.000	500.000		



25000 - SECRETARIA MUNICIPAL DA SAÚDE

**TOTAL POR FONTE/GRUPO DE DESPESA - EXERCÍCIO 2023**

**R\$ 1,00**  
**RECURSOS DE TODAS AS FONTES**

<b>FONTE</b>	<b>TOTAL</b>	<b>Pessoal e Encargos Sociais</b>	<b>Juros e Encargos da Dívida</b>	<b>Outras Despesas Correntes</b>	<b>Investimentos</b>	<b>Inversões Financeiras</b>	<b>Amortização da Dívida</b>
1.631.0000.00.00 TRANSFERÊNCIAS DO GOVERNO FEDERAL REFERENTES A CONVÊNIOS E OUTROS REPASSES VINCULADOS À SAÚDE	4.049.868				4.049.868		
1.632.0000.00.00 TRANSFERÊNCIAS DO ESTADO REFERENTES A CONVÊNIOS E OUTROS REPASSES VINCULADOS À SAÚDE	1.000.000				1.000.000		
1.659.0000.00.00 OUTROS RECURSOS VINCULADOS À SAÚDE	492.370			492.370			
1.899.0000.00.03 OUTROS RECURSOS VINCULADOS - CAPACITAFOR	1.000	1.000					
<b>TOTAL</b>	<b>2.727.525.405</b>	<b>1.363.498.923</b>		<b>1.336.488.259</b>	<b>27.538.223</b>		

25000 - SECRETARIA MUNICIPAL DA SAÚDE

**SÍNTESE POR UNIDADE ORÇAMENTÁRIA - EXERCÍCIO 2023**

R\$ 1,00  
RECURSOS DE TODAS AS FONTES

<b>UNIDADE ORÇAMENTÁRIA</b>		<b>TOTAL</b>
25201	INSTITUTO DR. JOSÉ FROTA	630.918.237
25901	FUNDO MUNICIPAL DE SAÚDE	1.989.171.512
25902	FUNDO MUNICIPAL DE SAÚDE - INFRAESTRUTURA	16.807.223
25908	HOSPITAL DISTRITAL GONZAGA MOTA/BARRA DO CEARÁ	7.728.000
25910	HOSPITAL DISTRITAL EVANDRO AYRES DE MOURA	16.215.000
25911	HOSPITAL DISTRITAL MARIA JOSÉ BARROSO DE OLIVEIRA	12.599.000
25913	HOSPITAL DISTRITAL GONZAGA MOTA/JOSÉ WALTER	14.261.370
25915	HOSPITAL DISTRITAL GONZAGA MOTA/MESSEJANA	754.232
25916	HOSPITAL DISTRITAL EDMILSON BARROS DE OLIVEIRA	8.150.630
25918	HOSPITAL E MATERNIDADE DRA ZILDA ARNS NEUMANN	30.920.201

25000 - SECRETARIA MUNICIPAL DA SAÚDE

**DEMONSTRATIVO DA DESPESA POR CATEGORIA ECONÔMICA E GRUPO DE DESPESA - EXERCÍCIO 2023**

R\$ 1,00  
RECURSOS DE TODAS AS FONTES

FONTE	TOTAL			ORÇAMENTO FISCAL			ORÇAMENTO DA SEGURIDADE SOCIAL		
	TOTAL	RECURSOS DO TESOURO	RECURSOS DE OUTRAS FONTES	TOTAL	RECURSOS DO TESOURO	RECURSOS DE OUTRAS FONTES	TOTAL	RECURSOS DO TESOURO	RECURSOS DE OUTRAS FONTES
<b>DESPESAS CORRENTES</b>	<b>2.699.987.182</b>	<b>1.454.625.858</b>	<b>1.245.361.324</b>	<b>1.364.000</b>	<b>1.003.000</b>	<b>361.000</b>	<b>2.698.623.182</b>	<b>1.453.622.858</b>	<b>1.245.000.324</b>
PESSOAL E ENCARGOS SOCIAIS	1.363.498.923	1.126.521.040	236.977.883	1.000.000	1.000.000		1.362.498.923	1.125.521.040	236.977.883
OUTRAS DESPESAS CORRENTES	1.336.488.259	328.104.818	1.008.383.441	364.000	3.000	361.000	1.336.124.259	328.101.818	1.008.022.441
<b>DESPESAS DE CAPITAL</b>	<b>27.538.223</b>	<b>17.238.355</b>	<b>10.299.868</b>	<b>5.000</b>	<b>5.000</b>		<b>27.533.223</b>	<b>17.233.355</b>	<b>10.299.868</b>
INVESTIMENTOS	27.538.223	17.238.355	10.299.868	5.000	5.000		27.533.223	17.233.355	10.299.868
<b>TOTAL</b>	<b>2.727.525.405</b>	<b>1.471.864.213</b>	<b>1.255.661.192</b>	<b>1.369.000</b>	<b>1.008.000</b>	<b>361.000</b>	<b>2.726.156.405</b>	<b>1.470.856.213</b>	

**25201 - INSTITUTO DR. JOSÉ FROTA**

**LOA 2023**



25000 - SECRETARIA MUNICIPAL DA SAÚDE

25201 - INSTITUTO DR. JOSÉ FROTA

**QUADRO SÍNTESE - FUNÇÃO, SUBFUNÇÃO E PROGRAMA - EXERCÍCIO 2023**

**R\$ 1,00**  
**RECURSOS DE TODAS AS FONTES**

FUNÇÃO	VALOR	SUBFUNÇÃO	VALOR	PROGRAMA	VALOR
10 SAÚDE	629.800.237	122 ADMINISTRAÇÃO GERAL	11.585.000	0001 GESTÃO E MANUTENÇÃO	448.849.628
28 ENCARGOS ESPECIAIS	1.118.000	126 TECNOLOGIA DA INFORMAÇÃO	516.000	0124 ATENÇÃO TERCIÁRIA A SAÚDE	180.950.609
		302 ASSISTÊNCIA HOSPITALAR E AMBULATORIAL	617.699.237	0012 ENCARGOS GERAIS DO MUNICÍPIO	1.118.000
		846 OUTROS ENCARGOS ESPECIAIS	1.118.000		
<b>TOTAL</b>	<b>630.918.237</b>				

25000 - SECRETARIA MUNICIPAL DA SAÚDE  
25201 - INSTITUTO DR. JOSÉ FROTA

**TOTAL POR FONTE/GRUPO DE DESPESA - EXERCÍCIO 2023**

**R\$ 1,00**  
**RECURSOS DE TODAS AS FONTES**

<b>FONTE</b>	<b>TOTAL</b>	<b>Pessoal e Encargos Sociais</b>	<b>Juros e Encargos da Dívida</b>	<b>Outras Despesas Correntes</b>	<b>Investimentos</b>	<b>Inversões Financeiras</b>	<b>Amortização da Dívida</b>
<b>RECURSOS DO TESOURO</b>	<b>461.798.889</b>	<b>424.566.702</b>		<b>36.232.187</b>	<b>1.000.000</b>		
1.500.1002.00.00 RECURSOS NÃO VINCULADOS DE IMPOSTOS - IDENTIFICAÇÃO DAS DESPESAS COM AÇÕES E SERVIÇOS PÚBLICOS DE SAÚDE	461.798.889	424.566.702		36.232.187	1.000.000		
<b>RECURSOS DE OUTRAS FONTES</b>	<b>169.119.348</b>	<b>13.181.926</b>		<b>153.487.422</b>	<b>2.450.000</b>		
1.600.0000.00.00 TRANSFERÊNCIAS FUNDO A FUNDO DE RECURSOS DO SUS PROVENIENTES DO GOVERNO FEDERAL - BLOCO DE MANUTENÇÃO DAS AÇÕES E SERVIÇOS PÚBLICOS DE SAÚDE	94.310.348	13.180.926		81.129.422			
1.601.0000.00.00 TRANSFERÊNCIAS FUNDO A FUNDO DE RECURSOS DO SUS PROVENIENTES DO GOVERNO FEDERAL - BLOCO DE ESTRUTURAÇÃO DA REDE DE SERVIÇOS PÚBLICOS DE SAÚDE	1.550.000				1.550.000		
1.602.0000.00.00 TRANSFERÊNCIAS FUNDO A FUNDO DE RECURSOS DO SUS PROVENIENTES DO GOVERNO FEDERAL - BLOCO DE MANUTENÇÃO DAS AÇÕES E SERVIÇOS PÚBLICOS DE SAÚDE - RECURSOS DESTINADOS AO ENFRENTAMENTO DA COVID-19 NO BOJO DA AÇÃO 21CO.	300.000			300.000			
1.621.0000.00.00 TRANSFERÊNCIAS FUNDO A FUNDO DE RECURSOS DO SUS PROVENIENTES DO GOVERNO ESTADUAL	72.000.000			72.000.000			
1.632.0000.00.00 TRANSFERÊNCIAS DO ESTADO REFERENTES A CONVÊNIOS E OUTROS REPASSES VINCULADOS À SAÚDE	900.000				900.000		
1.659.0000.00.00 OUTROS RECURSOS VINCULADOS À SAÚDE	58.000			58.000			
1.899.0000.00.03 OUTROS RECURSOS VINCULADOS - CAPACITAFOR	1.000	1.000					
<b>TOTAL</b>	<b>630.918.237</b>	<b>437.748.628</b>		<b>189.719.609</b>	<b>3.450.000</b>		

25000 - SECRETARIA MUNICIPAL DA SAÚDE

25201 - INSTITUTO DR. JOSÉ FROTA

R\$ 1,00

**DEMONSTRATIVO DA DESPESA POR CATEGORIA ECONÔMICA E GRUPO DE DESPESA - EXERCÍCIO 2023**

RECURSOS DE TODAS AS FONTES

FUNTE	TOTAL			ORÇAMENTO FISCAL			ORÇAMENTO DA SEGURIDADE SOCIAL		
	TOTAL	RECURSOS DO TESOIRO	RECURSOS DE OUTRAS FONTES	TOTAL	RECURSOS DO TESOIRO	RECURSOS DE OUTRAS FONTES	TOTAL	RECURSOS DO TESOIRO	RECURSOS DE OUTRAS FONTES
<b>DESPESAS CORRENTES</b>	<b>627.468.237</b>	<b>460.798.889</b>	<b>166.669.348</b>	<b>1.113.000</b>	<b>1.002.000</b>	<b>111.000</b>	<b>626.355.237</b>	<b>459.796.889</b>	<b>166.558.348</b>
PESSOAL E ENCARGOS SOCIAIS	437.748.628	424.566.702	13.181.926	1.000.000	1.000.000		436.748.628	423.566.702	13.181.926
OUTRAS DESPESAS CORRENTES	189.719.609	36.232.187	153.487.422	113.000	2.000	111.000	189.606.609	36.230.187	153.376.422
<b>DESPESAS DE CAPITAL</b>	<b>3.450.000</b>	<b>1.000.000</b>	<b>2.450.000</b>	<b>5.000</b>	<b>5.000</b>		<b>3.445.000</b>	<b>995.000</b>	<b>2.450.000</b>
INVESTIMENTOS	3.450.000	1.000.000	2.450.000	5.000	5.000		3.445.000	995.000	2.450.000
<b>TOTAL</b>	<b>630.918.237</b>	<b>461.798.889</b>	<b>169.119.348</b>	<b>1.118.000</b>	<b>1.007.000</b>	<b>111.000</b>	<b>629.800.237</b>	<b>460.791.889</b>	<b>169.008.348</b>



25000 - SECRETARIA MUNICIPAL DA SAÚDE  
25201 - INSTITUTO DR. JOSÉ FROTA

**DETALHAMENTO DAS AÇÕES - EXERCÍCIO 2023**

R\$ 1,00  
RECURSOS DE TODAS AS FONTES

FUNCIONAL	PROGRAMÁTICA	PROGRAMA/AÇÃO/PRODUTO/SUBPROJETO OU SUBATIVIDADE	VALOR	V. SUBPROJETO /SUBATIVIDADE	ESF	GRUPO DE DESPESA	MA	IU	FT	VALOR
	0001	GESTÃO E MANUTENÇÃO	448.849.628							
		PROJETO								
	<b>0001 1005</b>	<b>AQUISIÇÃO E IMPLANTAÇÃO DE PRODUTOS E SERVIÇOS DE TI</b>	<b>516.000</b>							
		EQUIPAMENTO/ SERVIÇO DE TI ADQUIRIDO(UNIDADE) = 150								
10	126	0001 1005 0020 AQUISIÇÃO E IMPLANTAÇÃO DE PRODUTOS E SERVIÇOS DE TI		516.000						
		EQUIPAMENTO/ SERVIÇO DE TI ADQUIRIDO(UNIDADE) = 150								
					S	OUTRAS DESPESAS	90	0	1.500.1002.00.00	100.000
					S	OUTRAS DESPESAS	90	0	1.600.0000.00.00	403.000
					S	INVESTIMENTOS	90	0	1.500.1002.00.00	2.000
					S	INVESTIMENTOS	90	0	1.601.0000.00.00	11.000
		ATIVIDADE								
	<b>0001 2016</b>	<b>MANUTENÇÃO E FUNCIONAMENTO ADMINISTRATIVO</b>	<b>11.585.000</b>							
		UNIDADE MANTIDA(UNIDADE) = 1								
10	122	0001 2016 0027 MANUTENÇÃO E FUNCIONAMENTO ADMINISTRATIVO		11.585.000						
		UNIDADE MANTIDA(UNIDADE) = 1								
					S	OUTRAS DESPESAS	90	0	1.500.1002.00.00	2.833.000
					S	OUTRAS DESPESAS	90	0	1.600.0000.00.00	8.711.000
					S	OUTRAS DESPESAS	90	0	1.602.0000.00.00	20.000
					S	OUTRAS DESPESAS	90	0	1.659.0000.00.00	21.000
	<b>0001 2195</b>	<b>REMUNERAÇÃO DE PESSOAL ATIVO DO MUNICÍPIO E ENCARGOS SOCIAIS</b>	<b>436.748.628</b>							
		REMUNERAÇÃO ASSEGURADA(PERCENTUAL) = 100								
10	302	0001 2195 0028 REMUNERAÇÃO DE PESSOAL ATIVO DO MUNICÍPIO E ENCARGOS SOCIAIS		436.748.628						
		REMUNERAÇÃO ASSEGURADA(PERCENTUAL) = 100								
					S	PESSOAL E ENCARGOS	90	0	1.500.1002.00.00	333.309.208
					S	PESSOAL E ENCARGOS	91	0	1.500.1002.00.00	90.257.494
					S	PESSOAL E ENCARGOS	90	0	1.600.0000.00.00	13.180.926
					S	PESSOAL E ENCARGOS	90	0	1.899.0000.00.03	1.000
	0012	ENCARGOS GERAIS DO MUNICÍPIO	1.118.000							

25000 - SECRETARIA MUNICIPAL DA SAÚDE

25201 - INSTITUTO DR. JOSÉ FROTA

**DETALHAMENTO DAS AÇÕES - EXERCÍCIO 2023**

R\$ 1,00  
RECURSOS DE TODAS AS FONTES

FUNCIONAL	PROGRAMÁTICA	PROGRAMA/AÇÃO/PRODUTO/SUBPROJETO OU SUBATIVIDADE	VALOR	V. SUBPROJETO /SUBATIVIDADE	ESF	GRUPO DE DESPESA	MA	IU	FT	VALOR
OPERAÇÃO ESPECIAL										
	<b>0012</b>	<b>0017</b>	<b>CONTRIBUIÇÃO PARA FORMAÇÃO DO PASEP</b>							<b>13.000</b>
			CONTRIBUIÇÃO ASSEGURADA(PERCENTUAL) = 100							
28	846	0012 0017 0004	CONTRIBUIÇÃO PARA FORMAÇÃO DO PASEP							13.000
			CONTRIBUIÇÃO ASSEGURADA(PERCENTUAL) = 100							
					F	OUTRAS DESPESAS	90	0	1.500.1002.00.00	2.000
					F	OUTRAS DESPESAS	90	0	1.659.0000.00.00	11.000
	<b>0012</b>	<b>0024</b>	<b>CUMPRIMENTO DE SENTENÇA JUDICIAL</b>							<b>1.105.000</b>
			SENTENÇA JUDICIAL CUMPRIDA(PERCENTUAL) = 100							
28	846	0012 0024 0006	CUMPRIMENTO DE SENTENÇA JUDICIAL							1.105.000
			SENTENÇA JUDICIAL CUMPRIDA(PERCENTUAL) = 100							
					F	PESSOAL E ENCARGOS	90	0	1.500.1002.00.00	1.000.000
					F	OUTRAS DESPESAS	90	0	1.600.0000.00.00	100.000
					F	INVESTIMENTOS	90	0	1.500.1002.00.00	5.000
0124		ATENÇÃO TERCIÁRIA A SAÚDE		180.950.609						
			PROJETO							
	<b>0124</b>	<b>1648</b>	<b>AMPLIAÇÃO, REFORMA E AQUISIÇÃO DE EQUIPAMENTOS</b>							<b>3.394.000</b>
			HOSPITAL AMPLIADO/REFORMADO/EQUIPADO(UNIDADE) = 2							
10	302	0124 1648 0001	AMPLIAÇÃO, REFORMA E AQUISIÇÃO DE EQUIPAMENTOS							3.394.000
			HOSPITAL AMPLIADO/REFORMADO/EQUIPADO(UNIDADE) = 2							
					S	OUTRAS DESPESAS	90	0	1.500.1002.00.00	30.000
					S	OUTRAS DESPESAS	90	0	1.600.0000.00.00	60.000
					S	INVESTIMENTOS	90	0	1.500.1002.00.00	802.000
					S	INVESTIMENTOS	90	0	1.601.0000.00.00	1.411.000
					S	INVESTIMENTOS	90	0	1.632.0000.00.00	900.000
					S	INVESTIMENTOS	90	5	1.500.1002.00.00	191.000
	<b>0124</b>	<b>2470</b>	<b>ASSISTÊNCIA HOSPITALAR DE URGÊNCIA E EMERGÊNCIA</b>							<b>177.556.609</b>
			ATIVIDADE							

25000 - SECRETARIA MUNICIPAL DA SAÚDE

25201 - INSTITUTO DR. JOSÉ FROTA

**DETALHAMENTO DAS AÇÕES - EXERCÍCIO 2023**

R\$ 1,00  
RECURSOS DE TODAS AS FONTES

FUNCIONAL	PROGRAMÁTICA	PROGRAMA/AÇÃO/PRODUTO/SUBPROJETO OU SUBATIVIDADE	VALOR	V. SUBPROJETO /SUBATIVIDADE	ESF	GRUPO DE DESPESA	MA	IU	FT	VALOR
ATENDIMENTO REALIZADO(UNIDADE) = 76.716										
10	302	0124 2470 0001 ASSISTÊNCIA HOSPITALAR DE URGÊNCIA E EMERGÊNCIA ATENDIMENTO REALIZADO(UNIDADE) = 76.716		177.556.609						
					S	OUTRAS DESPESAS	90	0	1.500.1002.00.00	33.267.187
					S	OUTRAS DESPESAS	50	0	1.600.0000.00.00	2.000
					S	OUTRAS DESPESAS	90	0	1.600.0000.00.00	71.853.422
					S	OUTRAS DESPESAS	90	0	1.602.0000.00.00	280.000
					S	OUTRAS DESPESAS	90	0	1.621.0000.00.00	72.000.000
					S	OUTRAS DESPESAS	90	0	1.659.0000.00.00	26.000
					S	INVESTIMENTOS	90	0	1.601.0000.00.00	128.000
<b>TOTAL DA UNIDADE ORÇAMENTARIA</b>										<b>630.918.237</b>



**25901 - FUNDO MUNICIPAL DE SAÚDE**

**LOA 2023**



25000 - SECRETARIA MUNICIPAL DA SAÚDE  
25901 - FUNDO MUNICIPAL DE SAÚDE

**QUADRO SÍNTESE - FUNÇÃO, SUBFUNÇÃO E PROGRAMA - EXERCÍCIO 2023**

**R\$ 1,00**  
**RECURSOS DE TODAS AS FONTES**

FUNÇÃO	VALOR	SUBFUNÇÃO	VALOR	PROGRAMA	VALOR
10 SAÚDE	1.988.920.512	122 ADMINISTRAÇÃO GERAL	223.552.100	0001 GESTÃO E MANUTENÇÃO	217.117.100
28 ENCARGOS ESPECIAIS	251.000	126 TECNOLOGIA DA INFORMAÇÃO	92.000	0121 GESTÃO DO TRABALHO E EDUCAÇÃO NA SAÚDE	4.972.000
		301 ATENÇÃO BÁSICA	674.070.536	0123 ATENÇÃO ESPECIALIZADA A SAÚDE	592.178.905
		302 ASSISTÊNCIA HOSPITALAR E AMBULATORIAL	961.543.708	0119 ATENÇÃO PRIMÁRIA A SAÚDE	674.176.536
		303 SUPORTE PROFILÁTICO E TERAPÊUTICO	34.212.122	0128 VIGILÂNCIA A SAÚDE	85.842.046
		304 VIGILÂNCIA SANITÁRIA	3.918.000	0127 ASSISTÊNCIA FARMACÊUTICA	34.212.122
		305 VIGILÂNCIA EPIDEMIOLÓGICA	81.924.046	0012 ENCARGOS GERAIS DO MUNICÍPIO	9.753.000
		306 ALIMENTAÇÃO E NUTRIÇÃO	106.000	0120 GESTÃO ESTRATÉGICA E PARTICIPATIVA DO SUS	1.555.000
		846 OUTROS ENCARGOS ESPECIAIS	9.753.000	0125 REGULAÇÃO, CONTROLE, AVALIAÇÃO E AUDITORIA	369.364.803
<b>TOTAL</b>	<b>1.989.171.512</b>				

25000 - SECRETARIA MUNICIPAL DA SAÚDE  
25901 - FUNDO MUNICIPAL DE SAÚDE

**TOTAL POR FONTE/GRUPO DE DESPESA - EXERCÍCIO 2023**

**R\$ 1,00**  
**RECURSOS DE TODAS AS FONTES**

<b>FONTE</b>	<b>TOTAL</b>	<b>Pessoal e Encargos Sociais</b>	<b>Juros e Encargos da Dívida</b>	<b>Outras Despesas Correntes</b>	<b>Investimentos</b>	<b>Inversões Financeiras</b>	<b>Amortização da Dívida</b>
<b>RECURSOS DO TESOURO</b>	<b>996.833.969</b>	<b>701.954.338</b>		<b>291.298.631</b>	<b>3.581.000</b>		
1.500.1002.00.00 RECURSOS NÃO VINCULADOS DE IMPOSTOS - IDENTIFICAÇÃO DAS DESPESAS COM AÇÕES E SERVIÇOS PÚBLICOS DE SAÚDE	996.833.969	701.954.338		291.298.631	3.581.000		
<b>RECURSOS DE OUTRAS FONTES</b>	<b>992.337.543</b>	<b>223.795.957</b>		<b>764.741.586</b>	<b>3.800.000</b>		
1.600.0000.00.00 TRANSFERÊNCIAS FUNDO A FUNDO DE RECURSOS DO SUS PROVENIENTES DO GOVERNO FEDERAL - BLOCO DE MANUTENÇÃO DAS AÇÕES E SERVIÇOS PÚBLICOS DE SAÚDE	949.479.543	223.789.957		725.689.586			
1.601.0000.00.00 TRANSFERÊNCIAS FUNDO A FUNDO DE RECURSOS DO SUS PROVENIENTES DO GOVERNO FEDERAL - BLOCO DE ESTRUTURAÇÃO DA REDE DE SERVIÇOS PÚBLICOS DE SAÚDE	1.550.000				1.550.000		
1.602.0000.00.00 TRANSFERÊNCIAS FUNDO A FUNDO DE RECURSOS DO SUS PROVENIENTES DO GOVERNO FEDERAL - BLOCO DE MANUTENÇÃO DAS AÇÕES E SERVIÇOS PÚBLICOS DE SAÚDE - RECURSOS DESTINADOS AO ENFRENTAMENTO DA COVID-19 NO BOJO DA AÇÃO 21C0.	5.000.000			5.000.000			
1.603.0000.00.00 TRANSFERÊNCIAS FUNDO A FUNDO DE RECURSOS DO SUS PROVENIENTES DO GOVERNO FEDERAL - BLOCO DE ESTRUTURAÇÃO DA REDE DE SERVIÇOS PÚBLICOS DE SAÚDE - RECURSOS DESTINADOS AO ENFRENTAMENTO DA COVID-19 NO BOJO DA AÇÃO 21C0.	1.650.000				1.650.000		
1.621.0000.00.00 TRANSFERÊNCIAS FUNDO A FUNDO DE RECURSOS DO SUS PROVENIENTES DO GOVERNO ESTADUAL	34.500.000	6.000		33.994.000	500.000		
1.632.0000.00.00 TRANSFERÊNCIAS DO ESTADO REFERENTES A CONVÊNIO E OUTROS	100.000				100.000		



25000 - SECRETARIA MUNICIPAL DA SAÚDE

25901 - FUNDO MUNICIPAL DE SAÚDE

**TOTAL POR FONTE/GRUPO DE DESPESA - EXERCÍCIO 2023**

R\$ 1,00  
RECURSOS DE TODAS AS FONTES

FONTE	TOTAL	Pessoal e Encargos Sociais	Juros e Encargos da Dívida	Outras Despesas Correntes	Investimentos	Inversões Financeiras	Amortização da Dívida
REPASSES VINCULADOS À SAÚDE							
1.659.0000.00.00 OUTROS RECURSOS VINCULADOS À SAÚDE	58.000			58.000			
<b>TOTAL</b>	<b>1.989.171.512</b>	<b>925.750.295</b>		<b>1.056.040.217</b>	<b>7.381.000</b>		

25000 - SECRETARIA MUNICIPAL DA SAÚDE

25901 - FUNDO MUNICIPAL DE SAÚDE

R\$ 1,00

**DEMONSTRATIVO DA DESPESA POR CATEGORIA ECONÔMICA E GRUPO DE DESPESA - EXERCÍCIO 2023**

**RECURSOS DE TODAS AS FONTES**

FUNTE	TOTAL	TOTAL		ORÇAMENTO FISCAL			ORÇAMENTO DA SEGURIDADE SOCIAL		
		RECURSOS DO TESOIRO	RECURSOS DE OUTRAS FONTES	TOTAL	RECURSOS DO TESOIRO	RECURSOS DE OUTRAS FONTES	TOTAL	RECURSOS DO TESOIRO	RECURSOS DE OUTRAS FONTES
<b>DESPESAS CORRENTES</b>	<b>1.981.790.512</b>	<b>993.252.969</b>	<b>988.537.543</b>	<b>251.000</b>	<b>1.000</b>	<b>250.000</b>	<b>1.981.539.512</b>	<b>993.251.969</b>	<b>988.287.543</b>
PESSOAL E ENCARGOS SOCIAIS	925.750.295	701.954.338	223.795.957				925.750.295	701.954.338	223.795.957
OUTRAS DESPESAS CORRENTES	1.056.040.217	291.298.631	764.741.586	251.000	1.000	250.000	1.055.789.217	291.297.631	764.491.586
<b>DESPESAS DE CAPITAL</b>	<b>7.381.000</b>	<b>3.581.000</b>	<b>3.800.000</b>				<b>7.381.000</b>	<b>3.581.000</b>	<b>3.800.000</b>
INVESTIMENTOS	7.381.000	3.581.000	3.800.000				7.381.000	3.581.000	3.800.000
<b>TOTAL</b>	<b>1.989.171.512</b>	<b>996.833.969</b>	<b>992.337.543</b>	<b>251.000</b>	<b>1.000</b>	<b>250.000</b>	<b>1.988.920.512</b>	<b>996.832.969</b>	<b>992.087.543</b>

25000 - SECRETARIA MUNICIPAL DA SAÚDE

25901 - FUNDO MUNICIPAL DE SAÚDE

**DETALHAMENTO DAS AÇÕES - EXERCÍCIO 2023**

R\$ 1,00  
RECURSOS DE TODAS AS FONTES

FUNCIONAL	PROGRAMÁTICA	PROGRAMA/AÇÃO/PRODUTO/SUBPROJETO OU SUBATIVIDADE	VALOR	V. SUBPROJETO /SUBATIVIDADE	ESF	GRUPO DE DESPESA	MA	IU	FT	VALOR
	0001	GESTÃO E MANUTENÇÃO	217.117.100							
		PROJETO								
	<b>0001 1005</b>	<b>AQUISIÇÃO E IMPLANTAÇÃO DE PRODUTOS E SERVIÇOS DE TI</b>	<b>92.000</b>							
		EQUIPAMENTO/ SERVIÇO DE TI ADQUIRIDO(UNIDADE) = 1.791								
10	126	0001 1005 0021 AQUISIÇÃO E IMPLANTAÇÃO DE PRODUTOS E SERVIÇOS DE TI		92.000						
		EQUIPAMENTO/ SERVIÇO DE TI ADQUIRIDO(UNIDADE) = 1.791								
					S	OUTRAS DESPESAS	90	0	1.500.1002.00.00	20.000
					S	INVESTIMENTOS	90	0	1.500.1002.00.00	72.000
	<b>0001 1796</b>	<b>AQUISIÇÃO DE EQUIPAMENTOS, MOBILIÁRIOS E VEÍCULOS</b>	<b>398.000</b>							
		EQUIPAMENTO ADQUIRIDO(UNIDADE) = 1								
10	122	0001 1796 0023 AQUISIÇÃO DE EQUIPAMENTOS, MOBILIÁRIOS E VEÍCULOS		398.000						
		EQUIPAMENTO ADQUIRIDO(UNIDADE) = 1								
					S	INVESTIMENTOS	90	0	1.500.1002.00.00	392.000
					S	INVESTIMENTOS	90	0	1.601.0000.00.00	3.000
					S	INVESTIMENTOS	90	0	1.621.0000.00.00	3.000
		ATIVIDADE								
	<b>0001 2016</b>	<b>MANUTENÇÃO E FUNCIONAMENTO ADMINISTRATIVO</b>	<b>54.384.000</b>							
		UNIDADE MANTIDA(UNIDADE) = 1								
10	122	0001 2016 0028 MANUTENÇÃO E FUNCIONAMENTO ADMINISTRATIVO		54.384.000						
		UNIDADE MANTIDA(UNIDADE) = 1								
					S	OUTRAS DESPESAS	50	0	1.500.1002.00.00	5.000.000
					S	OUTRAS DESPESAS	90	0	1.500.1002.00.00	49.344.000
					S	OUTRAS DESPESAS	91	0	1.500.1002.00.00	1.000
					S	OUTRAS DESPESAS	90	0	1.659.0000.00.00	39.000
	<b>0001 2195</b>	<b>REMUNERAÇÃO DE PESSOAL ATIVO DO MUNICÍPIO E ENCARGOS SOCIAIS</b>	<b>162.243.100</b>							
		REMUNERAÇÃO ASSEGURADA(PERCENTUAL) = 100								
10	122	0001 2195 0029 REMUNERAÇÃO DE PESSOAL ATIVO DO MUNICÍPIO E ENCARGOS SOCIAIS		162.243.100						
		REMUNERAÇÃO ASSEGURADA(PERCENTUAL) = 100								

25000 - SECRETARIA MUNICIPAL DA SAÚDE

25901 - FUNDO MUNICIPAL DE SAÚDE

**DETALHAMENTO DAS AÇÕES - EXERCÍCIO 2023**

R\$ 1,00  
RECURSOS DE TODAS AS FONTES

FUNCIONAL	PROGRAMÁTICA	PROGRAMA/AÇÃO/PRODUTO/SUBPROJETO OU SUBATIVIDADE	VALOR	V. SUBPROJETO /SUBATIVIDADE	ESF	GRUPO DE DESPESA	MA	IU	FT	VALOR
					S	PESSOAL E ENCARGOS	90	0	1.500.1002.00.00	151.634.045
					S	PESSOAL E ENCARGOS	91	0	1.500.1002.00.00	10.609.055
	0012	ENCARGOS GERAIS DO MUNICÍPIO	9.753.000							
		OPERAÇÃO ESPECIAL								
	<b>0012 0017</b>	<b>CONTRIBUIÇÃO PARA FORMAÇÃO DO PASEP</b>	<b>251.000</b>							
		CONTRIBUIÇÃO ASSEGURADA(PERCENTUAL) = 100								
28	846	0012 0017 0005		251.000						
		CONTRIBUIÇÃO PARA FORMAÇÃO DO PASEP								
		CONTRIBUIÇÃO ASSEGURADA(PERCENTUAL) = 100								
					F	OUTRAS DESPESAS	90	0	1.500.1002.00.00	1.000
					F	OUTRAS DESPESAS	90	0	1.600.0000.00.00	250.000
	<b>0012 2348</b>	<b>CUMPRIMENTO DE SENTENÇAS JUDICIAIS</b>	<b>9.502.000</b>							
		SENTENÇA JUDICIAL CUMPRIDA(PERCENTUAL) = 100								
10	846	0012 2348 0002		9.502.000						
		CUMPRIMENTO DE SENTENÇAS JUDICIAIS								
		SENTENÇA JUDICIAL CUMPRIDA(PERCENTUAL) = 100								
					S	PESSOAL E ENCARGOS	90	0	1.600.0000.00.00	1.000
					S	OUTRAS DESPESAS	90	0	1.500.1002.00.00	8.500.000
					S	OUTRAS DESPESAS	90	0	1.600.0000.00.00	1.000.000
					S	INVESTIMENTOS	90	0	1.500.1002.00.00	1.000
	0119	ATENÇÃO PRIMÁRIA A SAÚDE	674.176.536							
		ATIVIDADE								
	<b>0119 2053</b>	<b>IMPLEMENTAÇÃO DE AÇÕES DE ALIMENTAÇÃO E NUTRIÇÃO</b>	<b>106.000</b>							
		AÇÃO REALIZADA(UNIDADE) = 2								
10	306	0119 2053 0001		106.000						
		IMPLEMENTAÇÃO DE AÇÕES DE ALIMENTAÇÃO E NUTRIÇÃO								
		AÇÃO REALIZADA(UNIDADE) = 2								
					S	OUTRAS DESPESAS	90	0	1.500.1002.00.00	4.000
					S	OUTRAS DESPESAS	90	0	1.600.0000.00.00	102.000
	<b>0119 2195</b>	<b>REMUNERAÇÃO DE PESSOAL ATIVO DO MUNICÍPIO E ENCARGOS SOCIAIS</b>	<b>453.185.708</b>							

25000 - SECRETARIA MUNICIPAL DA SAÚDE

25901 - FUNDO MUNICIPAL DE SAÚDE

**DETALHAMENTO DAS AÇÕES - EXERCÍCIO 2023**

R\$ 1,00  
RECURSOS DE TODAS AS FONTES

FUNCIONAL	PROGRAMÁTICA	PROGRAMA/AÇÃO/PRODUTO/SUBPROJETO OU SUBATIVIDADE	VALOR	V. SUBPROJETO /SUBATIVIDADE	ESF	GRUPO DE DESPESA	MA	IU	FT	VALOR
REMUNERAÇÃO ASSEGURADA(PERCENTUAL) = 300										
10	301	0119 2195 0030	REMUNERAÇÃO DE PESSOAL ATIVO DO MUNICÍPIO E ENCARGOS SOCIAIS REMUNERAÇÃO ASSEGURADA(PERCENTUAL) = 100	93.552.937						
					S	PESSOAL E ENCARGOS	90	0	1.500.1002.00.00	70.207.566
					S	PESSOAL E ENCARGOS	91	0	1.500.1002.00.00	17.467.593
					S	PESSOAL E ENCARGOS	90	0	1.600.0000.00.00	5.766.519
					S	PESSOAL E ENCARGOS	91	0	1.600.0000.00.00	109.259
					S	PESSOAL E ENCARGOS	90	0	1.621.0000.00.00	1.000
					S	PESSOAL E ENCARGOS	91	0	1.621.0000.00.00	1.000
10	301	0119 2195 0043	REMUNERACAO DE PESSOAL ATIVO DO MUNICIPIO E ENCARGOS SOCIAIS - AGENTES COMUNITARIOS DE SAUDE REMUNERAÇÃO ASSEGURADA(PERCENTUAL) = 100	115.607.612						
					S	PESSOAL E ENCARGOS	90	0	1.500.1002.00.00	2.158.443
					S	PESSOAL E ENCARGOS	91	0	1.500.1002.00.00	729.313
					S	PESSOAL E ENCARGOS	90	0	1.600.0000.00.00	88.632.992
					S	PESSOAL E ENCARGOS	91	0	1.600.0000.00.00	24.084.864
					S	PESSOAL E ENCARGOS	90	0	1.621.0000.00.00	1.000
					S	PESSOAL E ENCARGOS	91	0	1.621.0000.00.00	1.000
10	301	0119 2195 0044	REMUNERACAO DE PESSOAL ATIVO DO MUNICIPIO E ENCARGOS SOCIAIS - PSF - ATENÇÃO PRIMÁRIA REMUNERAÇÃO ASSEGURADA(PERCENTUAL) = 100	244.025.159						
					S	PESSOAL E ENCARGOS	90	0	1.500.1002.00.00	153.552.026
					S	PESSOAL E ENCARGOS	91	0	1.500.1002.00.00	39.932.066
					S	PESSOAL E ENCARGOS	90	0	1.600.0000.00.00	50.537.067
					S	PESSOAL E ENCARGOS	91	0	1.600.0000.00.00	2.000
					S	PESSOAL E ENCARGOS	90	0	1.621.0000.00.00	1.000
					S	PESSOAL E ENCARGOS	91	0	1.621.0000.00.00	1.000
<b>0119 2504</b>			<b>GESTÃO E MANUTENÇÃO DAS AÇÕES DA ATENÇÃO PRIMÁRIA À SAÚDE</b> UNIDADE MANTIDA(UNIDADE) = 350	<b>220.884.828</b>						
10	301	0119 2504 0001	GESTÃO E MANUTENÇÃO DAS AÇÕES DA ATENÇÃO PRIMÁRIA À SAÚDE	219.365.828						

25000 - SECRETARIA MUNICIPAL DA SAÚDE

25901 - FUNDO MUNICIPAL DE SAÚDE

**DETALHAMENTO DAS AÇÕES - EXERCÍCIO 2023**

R\$ 1,00  
RECURSOS DE TODAS AS FONTES

FUNCIONAL	PROGRAMÁTICA	PROGRAMA/AÇÃO/PRODUTO/SUBPROJETO OU SUBATIVIDADE	VALOR	V. SUBPROJETO /SUBATIVIDADE	ESF	GRUPO DE DESPESA	MA	IU	FT	VALOR
UNIDADE MANTIDA(UNIDADE) = 235										
					S	OUTRAS DESPESAS	50	0	1.500.1002.00.00	101.788.828
					S	OUTRAS DESPESAS	90	0	1.500.1002.00.00	5.790.000
					S	OUTRAS DESPESAS	50	0	1.600.0000.00.00	54.000.000
					S	OUTRAS DESPESAS	67	0	1.600.0000.00.00	1.000
					S	OUTRAS DESPESAS	90	0	1.600.0000.00.00	39.283.000
					S	OUTRAS DESPESAS	91	0	1.600.0000.00.00	1.000
					S	OUTRAS DESPESAS	50	0	1.602.0000.00.00	948.000
					S	OUTRAS DESPESAS	90	0	1.602.0000.00.00	9.000
					S	OUTRAS DESPESAS	50	0	1.621.0000.00.00	9.997.000
					S	OUTRAS DESPESAS	90	0	1.621.0000.00.00	4.422.000
					S	OUTRAS DESPESAS	90	0	1.659.0000.00.00	2.000
					S	OUTRAS DESPESAS	90	5	1.500.1002.00.00	52.000
					S	INVESTIMENTOS	90	0	1.500.1002.00.00	1.465.000
					S	INVESTIMENTOS	90	0	1.601.0000.00.00	501.000
					S	INVESTIMENTOS	90	0	1.603.0000.00.00	1.003.000
					S	INVESTIMENTOS	90	0	1.621.0000.00.00	102.000
					S	INVESTIMENTOS	90	0	1.632.0000.00.00	1.000
10	301	0119 2504 0002	GESTÃO E MANUTENÇÃO DAS AÇÕES DE SAÚDE BUCAL NA ATENÇÃO PRIMÁRIA À SAÚDE UNIDADE MANTIDA(UNIDADE) = 115	1.519.000						
					S	OUTRAS DESPESAS	90	0	1.500.1002.00.00	8.000
					S	OUTRAS DESPESAS	90	0	1.600.0000.00.00	1.206.000
					S	OUTRAS DESPESAS	90	0	1.602.0000.00.00	3.000
					S	OUTRAS DESPESAS	90	0	1.659.0000.00.00	2.000
					S	INVESTIMENTOS	90	0	1.500.1002.00.00	100.000
					S	INVESTIMENTOS	90	0	1.601.0000.00.00	200.000
0120			GESTÃO ESTRATÉGICA E PARTICIPATIVA DO SUS PROJETO	1.555.000						
0120	1014		<b>REALIZAÇÃO DE CONFERÊNCIA MUNICIPAL EM SAÚDE</b>	<b>614.000</b>						

25000 - SECRETARIA MUNICIPAL DA SAÚDE

25901 - FUNDO MUNICIPAL DE SAÚDE

**DETALHAMENTO DAS AÇÕES - EXERCÍCIO 2023**

R\$ 1,00  
RECURSOS DE TODAS AS FONTES

FUNCIONAL	PROGRAMÁTICA	PROGRAMA/AÇÃO/PRODUTO/SUBPROJETO OU SUBATIVIDADE	VALOR	V. SUBPROJETO /SUBATIVIDADE	ESF	GRUPO DE DESPESA	MA	IU	FT	VALOR
CONFERÊNCIA REALIZADA(UNIDADE) = 1										
10	122	0120 1014 0001	REALIZAÇÃO DE CONFERÊNCIA MUNICIPAL EM SAÚDE CONFERÊNCIA REALIZADA(UNIDADE) = 1	614.000						
					S	OUTRAS DESPESAS	90	0	1.500.1002.00.00	614.000
	<b>0120</b>	<b>1055</b>	<b>APOIO E REALIZAÇÃO DE EVENTOS DE PARTICIPAÇÃO E CONTROLE SOCIAL</b> EVENTO REALIZADO(UNIDADE) = 18	<b>192.000</b>						
10	122	0120 1055 0001	APOIO E REALIZAÇÃO DE EVENTOS DE PARTICIPAÇÃO E CONTROLE SOCIAL EVENTO REALIZADO(UNIDADE) = 18	192.000						
					S	OUTRAS DESPESAS	90	0	1.500.1002.00.00	187.000
					S	OUTRAS DESPESAS	90	0	1.600.0000.00.00	5.000
			ATIVIDADE							
	<b>0120</b>	<b>2479</b>	<b>GESTÃO E MANUTENÇÃO DOS CONSELHOS REGIONAIS E MUNICIPAL DE SAÚDE DE FORTALEZA</b> AÇÃO REALIZADA(UNIDADE) = 7	<b>749.000</b>						
10	122	0120 2479 0001	GESTÃO E MANUTENÇÃO DOS CONSELHOS REGIONAIS E MUNICIPAL DE SAÚDE DE FORTALEZA AÇÃO REALIZADA(UNIDADE) = 7	749.000						
					S	OUTRAS DESPESAS	90	0	1.500.1002.00.00	727.000
					S	OUTRAS DESPESAS	90	0	1.600.0000.00.00	9.000
					S	INVESTIMENTOS	90	0	1.500.1002.00.00	11.000
					S	INVESTIMENTOS	90	0	1.601.0000.00.00	2.000
	0121		GESTÃO DO TRABALHO E EDUCAÇÃO NA SAÚDE	4.972.000						
			ATIVIDADE							
	<b>0121</b>	<b>2495</b>	<b>GESTÃO E MANUTENÇÃO DAS AÇÕES DA POLÍTICA DE EDUCAÇÃO PERMANENTE EM SAÚDE</b> CAPACITAÇÃO REALIZADA(UNIDADE) = 60	<b>4.972.000</b>						
10	122	0121 2495 0001	GESTÃO E MANUTENÇÃO DAS AÇÕES DA POLÍTICA DE EDUCAÇÃO PERMANENTE EM SAÚDE CAPACITAÇÃO REALIZADA(UNIDADE) = 60	4.972.000						
					S	OUTRAS DESPESAS	50	0	1.500.1002.00.00	4.875.000
					S	OUTRAS DESPESAS	90	0	1.500.1002.00.00	68.000

25000 - SECRETARIA MUNICIPAL DA SAÚDE

25901 - FUNDO MUNICIPAL DE SAÚDE

**DETALHAMENTO DAS AÇÕES - EXERCÍCIO 2023**

R\$ 1,00  
RECURSOS DE TODAS AS FONTES

FUNCIONAL	PROGRAMÁTICA	PROGRAMA/AÇÃO/PRODUTO/SUBPROJETO OU SUBATIVIDADE	VALOR	V. SUBPROJETO /SUBATIVIDADE	ESF	GRUPO DE DESPESA	MA	IU	FT	VALOR
					S	OUTRAS DESPESAS	50	0	1.600.0000.00.00	1.000
					S	OUTRAS DESPESAS	90	0	1.600.0000.00.00	26.000
					S	INVESTIMENTOS	90	0	1.500.1002.00.00	1.000
					S	INVESTIMENTOS	90	0	1.601.0000.00.00	1.000
0123		ATENÇÃO ESPECIALIZADA A SAÚDE	592.178.905							
		PROJETO								
0123	1638	<b>PROGRAMA ÓRTESES, PRÓTESES E MATERIAIS ESPECIAIS - OPME</b>	<b>883.000</b>							
		OPME ENTREGUE(UNIDADE) = 1.015								
10	302	0123 1638 0001 PROGRAMA ÓRTESES, PRÓTESES E MATERIAIS ESPECIAIS - OPME		883.000						
		OPME ENTREGUE(UNIDADE) = 1.015								
					S	OUTRAS DESPESAS	50	0	1.500.1002.00.00	1.000
					S	OUTRAS DESPESAS	90	0	1.500.1002.00.00	6.000
					S	OUTRAS DESPESAS	50	0	1.600.0000.00.00	852.000
					S	OUTRAS DESPESAS	90	0	1.600.0000.00.00	24.000
0123	2503	ATIVIDADE								
		<b>REMUNERAÇÃO DE PESSOAL ATIVO DO MUNICÍPIO E ENCARGOS SOCIAIS -</b>	<b>243.065.261</b>							
		<b>ATENÇÃO ESPECIALIZADA À SAÚDE</b>								
		REMUNERAÇÃO ASSEGURADA(PERCENTUAL) = 100								
10	302	0123 2503 0001 REMUNERAÇÃO DE PESSOAL ATIVO DO MUNICÍPIO E ENCARGOS SOCIAIS - ATENÇÃO		243.065.261						
		ESPECIALIZADA À SAÚDE								
		REMUNERAÇÃO ASSEGURADA(PERCENTUAL) = 100								
					S	PESSOAL E ENCARGOS	90	0	1.500.1002.00.00	178.120.589
					S	PESSOAL E ENCARGOS	91	0	1.500.1002.00.00	39.312.524
					S	PESSOAL E ENCARGOS	90	0	1.600.0000.00.00	25.511.860
					S	PESSOAL E ENCARGOS	91	0	1.600.0000.00.00	120.288
0123	2514	ATIVIDADE								
		<b>GESTÃO E MANUTENÇÃO DA REDE DE ATENÇÃO PSICOSSOCIAL - RAPS</b>	<b>22.843.600</b>							
		EQUIPAMENTO PÚBLICO MANTIDO(UNIDADE) = 28								
10	302	0123 2514 0001 GESTÃO E MANUTENÇÃO DA REDE DE ATENÇÃO PSICOSSOCIAL - RAPS		22.843.600						
		EQUIPAMENTO PÚBLICO MANTIDO(UNIDADE) = 28								



25000 - SECRETARIA MUNICIPAL DA SAÚDE

25901 - FUNDO MUNICIPAL DE SAÚDE

**DETALHAMENTO DAS AÇÕES - EXERCÍCIO 2023**

R\$ 1,00  
RECURSOS DE TODAS AS FONTES

FUNCIONAL	PROGRAMÁTICA	PROGRAMA/AÇÃO/PRODUTO/SUBPROJETO OU SUBATIVIDADE	VALOR	V. SUBPROJETO /SUBATIVIDADE	ESF	GRUPO DE DESPESA	MA	IU	FT	VALOR
					S	OUTRAS DESPESAS	50	0	1.500.1002.00.00	1.040.000
					S	OUTRAS DESPESAS	90	0	1.500.1002.00.00	50.000
					S	OUTRAS DESPESAS	50	0	1.600.0000.00.00	9.397.600
					S	OUTRAS DESPESAS	90	0	1.600.0000.00.00	12.240.000
					S	OUTRAS DESPESAS	50	0	1.602.0000.00.00	2.000
					S	OUTRAS DESPESAS	90	0	1.602.0000.00.00	8.000
					S	OUTRAS DESPESAS	90	0	1.659.0000.00.00	2.000
					S	INVESTIMENTOS	90	0	1.500.1002.00.00	52.000
					S	INVESTIMENTOS	90	0	1.601.0000.00.00	52.000
<b>0123</b>	<b>2528</b>	<b>GESTÃO E MANUTENÇÃO DAS AÇÕES DA ATENÇÃO ESPECIALIZADA EM SAÚDE - REDE PRÓPRIA</b>	<b>325.387.044</b>							
		UNIDADE MANTIDA(UNIDADE) = 40								
10	302	0123 2528 0001 GESTÃO E MANUTENÇÃO DAS AÇÕES DA ATENÇÃO ESPECIALIZADA EM SAÚDE - REDE PRÓPRIA		325.387.044						
		UNIDADE MANTIDA(UNIDADE) = 40								
					S	OUTRAS DESPESAS	50	0	1.500.1002.00.00	15.100.000
					S	OUTRAS DESPESAS	90	0	1.500.1002.00.00	25.528.000
					S	OUTRAS DESPESAS	50	0	1.600.0000.00.00	190.244.044
					S	OUTRAS DESPESAS	67	0	1.600.0000.00.00	1.000
					S	OUTRAS DESPESAS	90	0	1.600.0000.00.00	86.003.000
					S	OUTRAS DESPESAS	91	0	1.600.0000.00.00	1.000
					S	OUTRAS DESPESAS	50	0	1.602.0000.00.00	2.000
					S	OUTRAS DESPESAS	90	0	1.602.0000.00.00	9.000
					S	OUTRAS DESPESAS	50	0	1.621.0000.00.00	2.000
					S	OUTRAS DESPESAS	90	0	1.621.0000.00.00	5.497.000
					S	OUTRAS DESPESAS	50	0	1.659.0000.00.00	4.000
					S	OUTRAS DESPESAS	90	0	1.659.0000.00.00	2.000
					S	OUTRAS DESPESAS	50	5	1.500.1002.00.00	175.000
					S	INVESTIMENTOS	90	0	1.500.1002.00.00	1.416.000
					S	INVESTIMENTOS	90	0	1.601.0000.00.00	558.000

25000 - SECRETARIA MUNICIPAL DA SAÚDE

25901 - FUNDO MUNICIPAL DE SAÚDE

**DETALHAMENTO DAS AÇÕES - EXERCÍCIO 2023**

R\$ 1,00  
RECURSOS DE TODAS AS FONTES

FUNCIONAL	PROGRAMÁTICA	PROGRAMA/AÇÃO/PRODUTO/SUBPROJETO OU SUBATIVIDADE	VALOR	V. SUBPROJETO /SUBATIVIDADE	ESF	GRUPO DE DESPESA	MA	IU	FT	VALOR
					S	INVESTIMENTOS	90	0	1.603.0000.00.00	497.000
					S	INVESTIMENTOS	90	0	1.621.0000.00.00	249.000
					S	INVESTIMENTOS	90	0	1.632.0000.00.00	99.000
	0125	REGULAÇÃO, CONTROLE, AVALIAÇÃO E AUDITORIA PROJETO	369.364.803							
	0125	1052 <b>MONITORAMENTO, AVALIAÇÃO, REGULAÇÃO E AUDITORIA DE AÇÕES E SERVIÇOS DE SAÚDE EXECUTADOS NA REDE PRÓPRIA E COMPLEMENTAR.</b> AÇÃO REALIZADA(UNIDADE) = 1	217.000							
10	302	0125 1052 0001 MONITORAMENTO, AVALIAÇÃO, REGULAÇÃO E AUDITORIA DE AÇÕES E SERVIÇOS DE SAÚDE EXECUTADOS NA REDE PRÓPRIA E COMPLEMENTAR AÇÃO REALIZADA(UNIDADE) = 1		217.000						
					S	OUTRAS DESPESAS	90	0	1.500.1002.00.00	7.000
					S	OUTRAS DESPESAS	90	0	1.600.0000.00.00	205.000
					S	OUTRAS DESPESAS	90	0	1.621.0000.00.00	5.000
	0125	2540 <b>CONTRATUALIZAÇÃO DE AÇÕES E SERVIÇOS DE SAÚDE - REDE PÚBLICA FEDERAL, ESTADUAL E COMPLEMENTAR.</b> UNIDADE CONTRATUALIZADA(UNIDADE) = 69	369.147.803							
10	302	0125 2540 0001 CONTRATUALIZAÇÃO DE AÇÕES E SERVIÇOS DE SAÚDE - REDE PÚBLICA FEDERAL, ESTADUAL E COMPLEMENTAR. UNIDADE CONTRATUALIZADA(UNIDADE) = 69		369.147.803						
					S	OUTRAS DESPESAS	50	0	1.500.1002.00.00	36.127.803
					S	OUTRAS DESPESAS	60	0	1.500.1002.00.00	5.859.000
					S	OUTRAS DESPESAS	90	0	1.500.1002.00.00	1.003.000
					S	OUTRAS DESPESAS	50	0	1.600.0000.00.00	193.000.000
					S	OUTRAS DESPESAS	90	0	1.600.0000.00.00	117.102.000
					S	OUTRAS DESPESAS	50	0	1.602.0000.00.00	2.001.000
					S	OUTRAS DESPESAS	60	0	1.602.0000.00.00	1.000
					S	OUTRAS DESPESAS	90	0	1.602.0000.00.00	998.000
					S	OUTRAS DESPESAS	50	0	1.621.0000.00.00	13.051.000

25000 - SECRETARIA MUNICIPAL DA SAÚDE

25901 - FUNDO MUNICIPAL DE SAÚDE

**DETALHAMENTO DAS AÇÕES - EXERCÍCIO 2023**

R\$ 1,00  
RECURSOS DE TODAS AS FONTES

FUNCIONAL	PROGRAMÁTICA	PROGRAMA/AÇÃO/PRODUTO/SUBPROJETO OU SUBATIVIDADE	VALOR	V. SUBPROJETO /SUBATIVIDADE	ESF	GRUPO DE DESPESA	MA	IU	FT	VALOR
					S	OUTRAS DESPESAS	90	0	1.621.0000.00.00	3.000
					S	OUTRAS DESPESAS	50	5	1.500.1002.00.00	1.000
					S	OUTRAS DESPESAS	90	5	1.500.1002.00.00	1.000
0127		ASSISTÊNCIA FARMACÊUTICA	34.212.122							
		ATIVIDADE								
0127	2518	<b>GESTÃO E MANUTENÇÃO DAS AÇÕES DA ASSISTÊNCIA FARMACÊUTICA</b>	<b>34.212.122</b>							
		MEDICAMENTO DISPENSADO(PERCENTUAL) = 95								
10	303	0127 2518 0001		34.212.122						
		GESTÃO E MANUTENÇÃO DAS AÇÕES DA ASSISTÊNCIA FARMACÊUTICA								
		MEDICAMENTO DISPENSADO(PERCENTUAL) = 95								
					S	OUTRAS DESPESAS	50	0	1.500.1002.00.00	16.000.000
					S	OUTRAS DESPESAS	90	0	1.500.1002.00.00	19.000
					S	OUTRAS DESPESAS	50	0	1.600.0000.00.00	15.749.122
					S	OUTRAS DESPESAS	90	0	1.600.0000.00.00	19.000
					S	OUTRAS DESPESAS	50	0	1.602.0000.00.00	1.000.000
					S	OUTRAS DESPESAS	90	0	1.602.0000.00.00	2.000
					S	OUTRAS DESPESAS	50	0	1.621.0000.00.00	1.000.000
					S	OUTRAS DESPESAS	90	5	1.500.1002.00.00	1.000
					S	INVESTIMENTOS	90	0	1.500.1002.00.00	50.000
					S	INVESTIMENTOS	90	0	1.601.0000.00.00	228.000
					S	INVESTIMENTOS	90	0	1.621.0000.00.00	144.000
0128		VIGILÂNCIA A SAÚDE	85.842.046							
		ATIVIDADE								
0128	2010	<b>GESTÃO E MANUTENÇÃO DAS AÇÕES DAS POLÍTICAS DE VIGILÂNCIA EPIDEMIOLÓGICA</b>	<b>10.703.000</b>							
		AÇÃO DE MONITORAMENTO DA VIGILÂNCIA EM SAÚDE REALIZADA(UNIDADE) = 1.141								
10	305	0128 2010 0001		10.703.000						
		GESTÃO E MANUTENÇÃO DAS AÇÕES DAS POLÍTICAS DE VIGILÂNCIA EPIDEMIOLÓGICA								
		AÇÃO DE MONITORAMENTO DA VIGILÂNCIA EM SAÚDE REALIZADA(UNIDADE) = 1.141								
					S	OUTRAS DESPESAS	50	0	1.500.1002.00.00	10.000
					S	OUTRAS DESPESAS	90	0	1.500.1002.00.00	7.588.000

25000 - SECRETARIA MUNICIPAL DA SAÚDE

25901 - FUNDO MUNICIPAL DE SAÚDE

**DETALHAMENTO DAS AÇÕES - EXERCÍCIO 2023**

R\$ 1,00  
RECURSOS DE TODAS AS FONTES

FUNCIONAL	PROGRAMÁTICA	PROGRAMA/AÇÃO/PRODUTO/SUBPROJETO OU SUBATIVIDADE	VALOR	V. SUBPROJETO /SUBATIVIDADE	ESF	GRUPO DE DESPESA	MA	IU	FT	VALOR
					S	OUTRAS DESPESAS	50	0	1.600.0000.00.00	1.000
					S	OUTRAS DESPESAS	90	0	1.600.0000.00.00	3.087.000
					S	OUTRAS DESPESAS	90	0	1.602.0000.00.00	9.000
					S	OUTRAS DESPESAS	50	0	1.621.0000.00.00	1.000
					S	OUTRAS DESPESAS	90	0	1.621.0000.00.00	2.000
					S	INVESTIMENTOS	90	0	1.500.1002.00.00	1.000
					S	INVESTIMENTOS	90	0	1.601.0000.00.00	3.000
					S	INVESTIMENTOS	90	0	1.621.0000.00.00	1.000
	<b>0128</b>	<b>2044</b>	<b><i>GESTÃO E MANUTENÇÃO DAS AÇÕES DA REDE DE ATENÇÃO ÀS CONDIÇÕES CRÔNICAS</i></b>	<b>483.000</b>						
			<i>AÇÃO DE ATENÇÃO ÀS CONDIÇÕES CRÔNICAS MANTIDA(UNIDADE) = 2.800</i>							
10	305	0128 2044 0001	<b><i>GESTÃO E MANUTENÇÃO DAS AÇÕES DA REDE DE ATENÇÃO ÀS CONDIÇÕES CRÔNICAS</i></b>	<b>483.000</b>						
			<i>AÇÃO DE ATENÇÃO ÀS CONDIÇÕES CRÔNICAS MANTIDA(UNIDADE) = 2.800</i>							
					S	OUTRAS DESPESAS	50	0	1.500.1002.00.00	1.000
					S	OUTRAS DESPESAS	90	0	1.500.1002.00.00	6.000
					S	OUTRAS DESPESAS	50	0	1.600.0000.00.00	1.000
					S	OUTRAS DESPESAS	90	0	1.600.0000.00.00	454.000
					S	OUTRAS DESPESAS	90	0	1.621.0000.00.00	4.000
					S	OUTRAS DESPESAS	90	0	1.659.0000.00.00	5.000
					S	OUTRAS DESPESAS	90	5	1.500.1002.00.00	2.000
					S	INVESTIMENTOS	90	0	1.500.1002.00.00	10.000
	<b>0128</b>	<b>2055</b>	<b><i>AÇÕES EM INFECÇÕES SEXUALMENTE TRANSMISSÍVEIS E HEPATITES VIRAIS (IST/HIV/AIDS E HEPATITES VIRAIS)</i></b>	<b>3.482.820</b>						
			<i>AÇÃO REALIZADA(UNIDADE) = 724.012</i>							
10	305	0128 2055 0001	<b><i>AÇÕES EM INFECÇÕES SEXUALMENTE TRANSMISSÍVEIS E HEPATITES VIRAIS (IST/HIV/AIDS E HEPATITES VIRAIS)</i></b>	<b>3.482.820</b>						
			<i>AÇÃO REALIZADA(UNIDADE) = 724.012</i>							
					S	OUTRAS DESPESAS	50	0	1.500.1002.00.00	1.000
					S	OUTRAS DESPESAS	90	0	1.500.1002.00.00	2.348.000

25000 - SECRETARIA MUNICIPAL DA SAÚDE

25901 - FUNDO MUNICIPAL DE SAÚDE

**DETALHAMENTO DAS AÇÕES - EXERCÍCIO 2023**

R\$ 1,00  
RECURSOS DE TODAS AS FONTES

FUNCIONAL	PROGRAMÁTICA	PROGRAMA/AÇÃO/PRODUTO/SUBPROJETO OU SUBATIVIDADE	VALOR	V. SUBPROJETO /SUBATIVIDADE	ESF	GRUPO DE DESPESA	MA	IU	FT	VALOR
					S	OUTRAS DESPESAS	50	0	1.600.0000.00.00	500.000
					S	OUTRAS DESPESAS	90	0	1.600.0000.00.00	617.820
					S	OUTRAS DESPESAS	90	0	1.621.0000.00.00	5.000
					S	INVESTIMENTOS	90	0	1.500.1002.00.00	10.000
					S	INVESTIMENTOS	90	0	1.601.0000.00.00	1.000
	<b>0128</b>	<b>2195</b>	<b>REMUNERAÇÃO DE PESSOAL ATIVO DO MUNICÍPIO E ENCARGOS SOCIAIS</b>	<b>67.255.226</b>						
			REMUNERAÇÃO ASSEGURADA(PERCENTUAL) = 100							
10	305	0128 2195 0031	REMUNERAÇÃO DE PESSOAL ATIVO DO MUNICÍPIO E ENCARGOS SOCIAIS REMUNERAÇÃO ASSEGURADA(PERCENTUAL) = 100	67.255.226						
					S	PESSOAL E ENCARGOS	90	0	1.500.1002.00.00	30.440.189
					S	PESSOAL E ENCARGOS	91	0	1.500.1002.00.00	7.790.929
					S	PESSOAL E ENCARGOS	90	0	1.600.0000.00.00	23.068.071
					S	PESSOAL E ENCARGOS	91	0	1.600.0000.00.00	5.956.037
	<b>0128</b>	<b>2239</b>	<b>GESTÃO E MANUTENÇÃO DAS AÇÕES DAS POLÍTICAS DE VIGILÂNCIA EM SAÚDE</b>	<b>3.918.000</b>						
			AÇÃO DE MONITORAMENTO DA VIGILÂNCIA EM SAÚDE REALIZADA(UNIDADE) = 1.189							
10	304	0128 2239 0001	GESTÃO E MANUTENÇÃO DAS AÇÕES DAS POLÍTICAS DE VIGILÂNCIA EM SAÚDE AÇÃO DE MONITORAMENTO DA VIGILÂNCIA EM SAÚDE REALIZADA(UNIDADE) = 1.189	3.918.000						
					S	OUTRAS DESPESAS	50	0	1.500.1002.00.00	1.000
					S	OUTRAS DESPESAS	90	0	1.500.1002.00.00	3.441.000
					S	OUTRAS DESPESAS	50	0	1.600.0000.00.00	1.000
					S	OUTRAS DESPESAS	90	0	1.600.0000.00.00	306.000
					S	OUTRAS DESPESAS	90	0	1.602.0000.00.00	8.000
					S	OUTRAS DESPESAS	50	0	1.621.0000.00.00	1.000
					S	OUTRAS DESPESAS	90	0	1.621.0000.00.00	4.000
					S	OUTRAS DESPESAS	90	0	1.659.0000.00.00	2.000
					S	OUTRAS DESPESAS	90	5	1.500.1002.00.00	2.000
					S	INVESTIMENTOS	90	0	1.601.0000.00.00	1.000
					S	INVESTIMENTOS	90	0	1.603.0000.00.00	150.000

25000 - SECRETARIA MUNICIPAL DA SAÚDE

25901 - FUNDO MUNICIPAL DE SAÚDE

**DETALHAMENTO DAS AÇÕES - EXERCÍCIO 2023**

R\$ 1,00  
RECURSOS DE TODAS AS FONTES

FUNCIONAL	PROGRAMÁTICA	PROGRAMA/AÇÃO/PRODUTO/SUBPROJETO OU SUBATIVIDADE	VALOR	V. SUBPROJETO /SUBATIVIDADE	ESF	GRUPO DE DESPESA	MA	IU	FT	VALOR
					S	INVESTIMENTOS	90	0	1.621.0000.00.00	1.000
<b>TOTAL DA UNIDADE ORÇAMENTARIA</b>										<b>1.989.171.512</b>

**25902 - FUNDO MUNICIPAL DE SAÚDE -  
INFRAESTRUTURA**

**LOA 2023**





25000 - SECRETARIA MUNICIPAL DA SAÚDE

25902 - FUNDO MUNICIPAL DE SAÚDE - INFRAESTRUTURA

**QUADRO SÍNTESE - FUNÇÃO, SUBFUNÇÃO E PROGRAMA - EXERCÍCIO 2023**

**R\$ 1,00**  
**RECURSOS DE TODAS AS FONTES**

FUNÇÃO	VALOR	SUBFUNÇÃO	VALOR	PROGRAMA	VALOR
10 SAÚDE	16.807.223	122 ADMINISTRAÇÃO GERAL	100.000	0001 GESTÃO E MANUTENÇÃO	100.000
		301 ATENÇÃO BÁSICA	4.629.000	0123 ATENÇÃO ESPECIALIZADA A SAÚDE	12.078.223
		302 ASSISTÊNCIA HOSPITALAR E AMBULATORIAL	12.078.223	0119 ATENÇÃO PRIMÁRIA A SAÚDE	4.629.000
<b>TOTAL</b>	<b>16.807.223</b>				

25000 - SECRETARIA MUNICIPAL DA SAÚDE  
25902 - FUNDO MUNICIPAL DE SAÚDE - INFRAESTRUTURA  
**TOTAL POR FONTE/GRUPO DE DESPESA - EXERCÍCIO 2023**

**R\$ 1,00**  
**RECURSOS DE TODAS AS FONTES**

<b>FONTE</b>	<b>TOTAL</b>	<b>Pessoal e Encargos Sociais</b>	<b>Juros e Encargos da Dívida</b>	<b>Outras Despesas Correntes</b>	<b>Investimentos</b>	<b>Inversões Financeiras</b>	<b>Amortização da Dívida</b>
<b>RECURSOS DO TESOURO</b>	<b>12.757.355</b>			<b>100.000</b>	<b>12.657.355</b>		
1.500.1002.00.00 RECURSOS NÃO VINCULADOS DE IMPOSTOS - IDENTIFICAÇÃO DAS DESPESAS COM AÇÕES E SERVIÇOS PÚBLICOS DE SAÚDE	11.457.355			100.000	11.357.355		
1.754.0000.00.01 RECURSOS DE OPERAÇÕES DE CRÉDITO INTERNAS	1.300.000				1.300.000		
<b>RECURSOS DE OUTRAS FONTES</b>	<b>4.049.868</b>				<b>4.049.868</b>		
1.631.0000.00.00 TRANSFERÊNCIAS DO GOVERNO FEDERAL REFERENTES A CONVÊNIOS E OUTROS REPASSES VINCULADOS À SAÚDE	4.049.868				4.049.868		
<b>TOTAL</b>	<b>16.807.223</b>			<b>100.000</b>	<b>16.707.223</b>		

25000 - SECRETARIA MUNICIPAL DA SAÚDE

25902 - FUNDO MUNICIPAL DE SAÚDE - INFRAESTRUTURA

R\$ 1,00

**DEMONSTRATIVO DA DESPESA POR CATEGORIA ECONÔMICA E GRUPO DE DESPESA - EXERCÍCIO 2023**

**RECURSOS DE TODAS AS FONTES**

FUNTE	TOTAL	TOTAL		ORÇAMENTO FISCAL		ORÇAMENTO DA SEGURIDADE SOCIAL			
		RECURSOS DO TESOIRO	RECURSOS DE OUTRAS FONTES	TOTAL	RECURSOS DO TESOIRO	RECURSOS DE OUTRAS FONTES	TOTAL	RECURSOS DO TESOIRO	RECURSOS DE OUTRAS FONTES
<b>DESPESAS CORRENTES</b>	<b>100.000</b>	<b>100.000</b>					<b>100.000</b>	<b>100.000</b>	
OUTRAS DESPESAS CORRENTES	100.000	100.000					100.000	100.000	
<b>DESPESAS DE CAPITAL</b>	<b>16.707.223</b>	<b>12.657.355</b>	<b>4.049.868</b>				<b>16.707.223</b>	<b>12.657.355</b>	<b>4.049.868</b>
INVESTIMENTOS	16.707.223	12.657.355	4.049.868				16.707.223	12.657.355	4.049.868
<b>TOTAL</b>	<b>16.807.223</b>	<b>12.757.355</b>	<b>4.049.868</b>				<b>16.807.223</b>	<b>12.757.355</b>	<b>4.049.868</b>



25000 - SECRETARIA MUNICIPAL DA SAÚDE  
25902 - FUNDO MUNICIPAL DE SAÚDE - INFRAESTRUTURA

**DETALHAMENTO DAS AÇÕES - EXERCÍCIO 2023**

R\$ 1,00  
RECURSOS DE TODAS AS FONTES

FUNCIONAL	PROGRAMÁTICA	PROGRAMA/AÇÃO/PRODUTO/SUBPROJETO OU SUBATIVIDADE	VALOR	V. SUBPROJETO /SUBATIVIDADE	ESF	GRUPO DE DESPESA	MA	IU	FT	VALOR
		EQUIPAMENTO PÚBLICO IMPLANTADO(UNIDADE) = 3								
					S	INVESTIMENTOS	90	0	1.500.1002.00.00	2.650.355
					S	INVESTIMENTOS	90	0	1.754.0000.00.01	3.000
<b>0123</b>	<b>1641</b>	<b>AMPLIAÇÃO, REFORMA E MANUTENÇÃO PREDIAL DE EQUIPAMENTO DE ATENÇÃO ESPECIALIZADA A SAÚDE</b>	<b>8.859.868</b>							
		EQUIPAMENTO PÚBLICO REFORMADO(UNIDADE) = 6								
10	302	0123 1641 0001 0001 - AMPLIAÇÃO, REFORMA E MANUTENÇÃO DE EQUIPAMENTO DE ATENÇÃO ESPECIALIZADA A SAÚDE		8.859.868						
		EQUIPAMENTO PÚBLICO REFORMADO(UNIDADE) = 6								
					S	INVESTIMENTOS	90	0	1.500.1002.00.00	3.514.000
					S	INVESTIMENTOS	90	0	1.631.0000.00.00	4.049.868
					S	INVESTIMENTOS	90	0	1.754.0000.00.01	1.296.000
<b>TOTAL DA UNIDADE ORÇAMENTARIA</b>										<b>16.807.223</b>



**25908 - HOSPITAL DISTRITAL GONZAGA  
MOTA/BARRA DO CEARÁ**

**LOA 2023**





25000 - SECRETARIA MUNICIPAL DA SAÚDE

25908 - HOSPITAL DISTRITAL GONZAGA MOTA/BARRA DO CEARÁ

**QUADRO SÍNTESE - FUNÇÃO, SUBFUNÇÃO E PROGRAMA - EXERCÍCIO 2023**

**R\$ 1,00**  
**RECURSOS DE TODAS AS FONTES**

FUNÇÃO	VALOR	SUBFUNÇÃO	VALOR	PROGRAMA	VALOR
10 SAÚDE	7.728.000	302 ASSISTÊNCIA HOSPITALAR E AMBULATORIAL	7.728.000	0123 ATENÇÃO ESPECIALIZADA A SAÚDE	7.728.000
<b>TOTAL</b>	<b>7.728.000</b>				

25000 - SECRETARIA MUNICIPAL DA SAÚDE  
25908 - HOSPITAL DISTRITAL GONZAGA MOTA/BARRA DO CEARÁ  
**TOTAL POR FONTE/GRUPO DE DESPESA - EXERCÍCIO 2023**

**R\$ 1,00**  
**RECURSOS DE TODAS AS FONTES**

<b>FONTE</b>	<b>TOTAL</b>	<b>Pessoal e Encargos Sociais</b>	<b>Juros e Encargos da Dívida</b>	<b>Outras Despesas Correntes</b>	<b>Investimentos</b>	<b>Inversões Financeiras</b>	<b>Amortização da Dívida</b>
<b>RECURSOS DO TESOURO</b>	<b>74.000</b>			<b>74.000</b>			
1.500.1002.00.00 RECURSOS NÃO VINCULADOS DE IMPOSTOS - IDENTIFICAÇÃO DAS DESPESAS COM AÇÕES E SERVIÇOS PÚBLICOS DE SAÚDE	74.000			74.000			
<b>RECURSOS DE OUTRAS FONTES</b>	<b>7.654.000</b>			<b>7.654.000</b>			
1.600.0000.00.00 TRANSFERÊNCIAS FUNDO A FUNDO DE RECURSOS DO SUS PROVENIENTES DO GOVERNO FEDERAL - BLOCO DE MANUTENÇÃO DAS AÇÕES E SERVIÇOS PÚBLICOS DE SAÚDE	7.600.000			7.600.000			
1.602.0000.00.00 TRANSFERÊNCIAS FUNDO A FUNDO DE RECURSOS DO SUS PROVENIENTES DO GOVERNO FEDERAL - BLOCO DE MANUTENÇÃO DAS AÇÕES E SERVIÇOS PÚBLICOS DE SAÚDE - RECURSOS DESTINADOS AO ENFRENTAMENTO DA COVID-19 NO BOJO DA AÇÃO 21C0.	2.000			2.000			
1.659.0000.00.00 OUTROS RECURSOS VINCULADOS À SAÚDE	52.000			52.000			
<b>TOTAL</b>	<b>7.728.000</b>			<b>7.728.000</b>			

25000 - SECRETARIA MUNICIPAL DA SAÚDE

25908 - HOSPITAL DISTRITAL GONZAGA MOTA/BARRA DO CEARÁ

R\$ 1,00

**DEMONSTRATIVO DA DESPESA POR CATEGORIA ECONÔMICA E GRUPO DE DESPESA - EXERCÍCIO 2023**

**RECURSOS DE TODAS AS FONTES**

FONTE	TOTAL	TOTAL		ORÇAMENTO FISCAL		ORÇAMENTO DA SEGURIDADE SOCIAL			
		RECURSOS DO TESOIRO	RECURSOS DE OUTRAS FONTES	TOTAL	RECURSOS DO TESOIRO	RECURSOS DE OUTRAS FONTES	TOTAL	RECURSOS DO TESOIRO	RECURSOS DE OUTRAS FONTES
<b>DESPESAS CORRENTES</b>	<b>7.728.000</b>	<b>74.000</b>	<b>7.654.000</b>				<b>7.728.000</b>	<b>74.000</b>	<b>7.654.000</b>
OUTRAS DESPESAS CORRENTES	7.728.000	74.000	7.654.000				7.728.000	74.000	7.654.000
<b>TOTAL</b>	<b>7.728.000</b>	<b>74.000</b>	<b>7.654.000</b>				<b>7.728.000</b>	<b>74.000</b>	<b>7.654.000</b>



**25910 - HOSPITAL DISTRITAL EVANDRO  
AYRES DE MOURA**

**LOA 2023**



25000 - SECRETARIA MUNICIPAL DA SAÚDE

25910 - HOSPITAL DISTRITAL EVANDRO AYRES DE MOURA

**QUADRO SÍNTESE - FUNÇÃO, SUBFUNÇÃO E PROGRAMA - EXERCÍCIO 2023**

**R\$ 1,00**  
**RECURSOS DE TODAS AS FONTES**

FUNÇÃO	VALOR	SUBFUNÇÃO	VALOR	PROGRAMA	VALOR
10 SAÚDE	16.215.000	302 ASSISTÊNCIA HOSPITALAR E AMBULATORIAL	16.215.000	0123 ATENÇÃO ESPECIALIZADA A SAÚDE	16.215.000
<b>TOTAL</b>	<b>16.215.000</b>				

25000 - SECRETARIA MUNICIPAL DA SAÚDE  
25910 - HOSPITAL DISTRITAL EVANDRO AYRES DE MOURA  
**TOTAL POR FONTE/GRUPO DE DESPESA - EXERCÍCIO 2023**

R\$ 1,00  
RECURSOS DE TODAS AS FONTES

FONTE	TOTAL	Pessoal e Encargos Sociais	Juros e Encargos da Dívida	Outras Despesas Correntes	Investimentos	Inversões Financeiras	Amortização da Dívida
<b>RECURSOS DO TESOURO</b>	<b>50.000</b>			<b>50.000</b>			
1.500.1002.00.00 RECURSOS NÃO VINCULADOS DE IMPOSTOS - IDENTIFICAÇÃO DAS DESPESAS COM AÇÕES E SERVIÇOS PÚBLICOS DE SAÚDE	50.000			50.000			
<b>RECURSOS DE OUTRAS FONTES</b>	<b>16.165.000</b>			<b>16.165.000</b>			
1.600.0000.00.00 TRANSFERÊNCIAS FUNDO A FUNDO DE RECURSOS DO SUS PROVENIENTES DO GOVERNO FEDERAL - BLOCO DE MANUTENÇÃO DAS AÇÕES E SERVIÇOS PÚBLICOS DE SAÚDE	15.511.000			15.511.000			
1.602.0000.00.00 TRANSFERÊNCIAS FUNDO A FUNDO DE RECURSOS DO SUS PROVENIENTES DO GOVERNO FEDERAL - BLOCO DE MANUTENÇÃO DAS AÇÕES E SERVIÇOS PÚBLICOS DE SAÚDE - RECURSOS DESTINADOS AO ENFRENTAMENTO DA COVID-19 NO BOJO DA AÇÃO 21C0.	600.000			600.000			
1.659.0000.00.00 OUTROS RECURSOS VINCULADOS À SAÚDE	54.000			54.000			
<b>TOTAL</b>	<b>16.215.000</b>			<b>16.215.000</b>			



25000 - SECRETARIA MUNICIPAL DA SAÚDE

25910 - HOSPITAL DISTRITAL EVANDRO AYRES DE MOURA

R\$ 1,00

**DEMONSTRATIVO DA DESPESA POR CATEGORIA ECONÔMICA E GRUPO DE DESPESA - EXERCÍCIO 2023**

**RECURSOS DE TODAS AS FONTES**

FUNTE	TOTAL	TOTAL		ORÇAMENTO FISCAL		ORÇAMENTO DA SEGURIDADE SOCIAL			
		RECURSOS DO TESOURO	RECURSOS DE OUTRAS FONTES	TOTAL	RECURSOS DO TESOURO	RECURSOS DE OUTRAS FONTES	TOTAL	RECURSOS DO TESOURO	RECURSOS DE OUTRAS FONTES
<b>DESPESAS CORRENTES</b>	<b>16.215.000</b>	<b>50.000</b>	<b>16.165.000</b>				<b>16.215.000</b>	<b>50.000</b>	<b>16.165.000</b>
OUTRAS DESPESAS CORRENTES	16.215.000	50.000	16.165.000				16.215.000	50.000	16.165.000
<b>TOTAL</b>	<b>16.215.000</b>	<b>50.000</b>	<b>16.165.000</b>				<b>16.215.000</b>	<b>50.000</b>	<b>16.165.000</b>



**25911 - HOSPITAL DISTRITAL MARIA JOSÉ  
BARROSO DE OLIVEIRA**

**LOA 2023**



25000 - SECRETARIA MUNICIPAL DA SAÚDE

25911 - HOSPITAL DISTRITAL MARIA JOSÉ BARROSO DE OLIVEIRA

**QUADRO SÍNTESE - FUNÇÃO, SUBFUNÇÃO E PROGRAMA - EXERCÍCIO 2023**

**R\$ 1,00**  
**RECURSOS DE TODAS AS FONTES**

FUNÇÃO	VALOR	SUBFUNÇÃO	VALOR	PROGRAMA	VALOR
10 SAÚDE	12.599.000	302 ASSISTÊNCIA HOSPITALAR E AMBULATORIAL	12.599.000	0123 ATENÇÃO ESPECIALIZADA A SAÚDE	12.599.000
<b>TOTAL</b>	<b>12.599.000</b>				

25000 - SECRETARIA MUNICIPAL DA SAÚDE

25911 - HOSPITAL DISTRITAL MARIA JOSÉ BARROSO DE OLIVEIRA

**TOTAL POR FONTE/GRUPO DE DESPESA - EXERCÍCIO 2023**

R\$ 1,00  
RECURSOS DE TODAS AS FONTES

FONTE	TOTAL	Pessoal e Encargos Sociais	Juros e Encargos da Dívida	Outras Despesas Correntes	Investimentos	Inversões Financeiras	Amortização da Dívida
<b>RECURSOS DO TESOIRO</b>	<b>50.000</b>			<b>50.000</b>			
1.500.1002.00.00 RECURSOS NÃO VINCULADOS DE IMPOSTOS - IDENTIFICAÇÃO DAS DESPESAS COM AÇÕES E SERVIÇOS PÚBLICOS DE SAÚDE	50.000			50.000			
<b>RECURSOS DE OUTRAS FONTES</b>	<b>12.549.000</b>			<b>12.549.000</b>			
1.600.0000.00.00 TRANSFERÊNCIAS FUNDO A FUNDO DE RECURSOS DO SUS PROVENIENTES DO GOVERNO FEDERAL - BLOCO DE MANUTENÇÃO DAS AÇÕES E SERVIÇOS PÚBLICOS DE SAÚDE	12.403.000			12.403.000			
1.602.0000.00.00 TRANSFERÊNCIAS FUNDO A FUNDO DE RECURSOS DO SUS PROVENIENTES DO GOVERNO FEDERAL - BLOCO DE MANUTENÇÃO DAS AÇÕES E SERVIÇOS PÚBLICOS DE SAÚDE - RECURSOS DESTINADOS AO ENFRENTAMENTO DA COVID-19 NO BOJO DA AÇÃO 21C0.	92.000			92.000			
1.659.0000.00.00 OUTROS RECURSOS VINCULADOS À SAÚDE	54.000			54.000			
<b>TOTAL</b>	<b>12.599.000</b>			<b>12.599.000</b>			

25000 - SECRETARIA MUNICIPAL DA SAÚDE

25911 - HOSPITAL DISTRITAL MARIA JOSÉ BARROSO DE OLIVEIRA

R\$ 1,00

**DEMONSTRATIVO DA DESPESA POR CATEGORIA ECONÔMICA E GRUPO DE DESPESA - EXERCÍCIO 2023**

RECURSOS DE TODAS AS FONTES

FONTE	TOTAL	TOTAL		ORÇAMENTO FISCAL		ORÇAMENTO DA SEGURIDADE SOCIAL			
		RECURSOS DO TESOUREIRO	RECURSOS DE OUTRAS FONTES	TOTAL	RECURSOS DO TESOUREIRO	RECURSOS DE OUTRAS FONTES	TOTAL	RECURSOS DO TESOUREIRO	RECURSOS DE OUTRAS FONTES
DESPESAS CORRENTES	12.599.000	50.000	12.549.000				12.599.000	50.000	12.549.000
OUTRAS DESPESAS CORRENTES	12.599.000	50.000	12.549.000				12.599.000	50.000	12.549.000
<b>TOTAL</b>	<b>12.599.000</b>	<b>50.000</b>	<b>12.549.000</b>				<b>12.599.000</b>	<b>50.000</b>	<b>12.549.000</b>





**25913 - HOSPITAL DISTRITAL GONZAGA  
MOTA/JOSÉ WALTER**

**LOA 2023**



25000 - SECRETARIA MUNICIPAL DA SAÚDE

25913 - HOSPITAL DISTRITAL GONZAGA MOTA/JOSÉ WALTER

**QUADRO SÍNTESE - FUNÇÃO, SUBFUNÇÃO E PROGRAMA - EXERCÍCIO 2023**

**R\$ 1,00**  
**RECURSOS DE TODAS AS FONTES**

FUNÇÃO	VALOR	SUBFUNÇÃO	VALOR	PROGRAMA	VALOR
10 SAÚDE	14.261.370	302 ASSISTÊNCIA HOSPITALAR E AMBULATORIAL	14.261.370	0123 ATENÇÃO ESPECIALIZADA A SAÚDE	14.261.370
<b>TOTAL</b>	<b>14.261.370</b>				

25000 - SECRETARIA MUNICIPAL DA SAÚDE  
25913 - HOSPITAL DISTRITAL GONZAGA MOTA/JOSÉ WALTER  
**TOTAL POR FONTE/GRUPO DE DESPESA - EXERCÍCIO 2023**

**R\$ 1,00**  
**RECURSOS DE TODAS AS FONTES**

<b>FONTE</b>	<b>TOTAL</b>	<b>Pessoal e Encargos Sociais</b>	<b>Juros e Encargos da Dívida</b>	<b>Outras Despesas Correntes</b>	<b>Investimentos</b>	<b>Inversões Financeiras</b>	<b>Amortização da Dívida</b>
<b>RECURSOS DE OUTRAS FONTES</b>	<b>14.261.370</b>			<b>14.261.370</b>			
1.600.0000.00.00 TRANSFERÊNCIAS FUNDO A FUNDO DE RECURSOS DO SUS PROVENIENTES DO GOVERNO FEDERAL - BLOCO DE MANUTENÇÃO DAS AÇÕES E SERVIÇOS PÚBLICOS DE SAÚDE	14.205.370			14.205.370			
1.602.0000.00.00 TRANSFERÊNCIAS FUNDO A FUNDO DE RECURSOS DO SUS PROVENIENTES DO GOVERNO FEDERAL - BLOCO DE MANUTENÇÃO DAS AÇÕES E SERVIÇOS PÚBLICOS DE SAÚDE - RECURSOS DESTINADOS AO ENFRENTAMENTO DA COVID-19 NO BOJO DA AÇÃO 21CO.	2.000			2.000			
1.659.0000.00.00 OUTROS RECURSOS VINCULADOS À SAÚDE	54.000			54.000			
<b>TOTAL</b>	<b>14.261.370</b>			<b>14.261.370</b>			

25000 - SECRETARIA MUNICIPAL DA SAÚDE

25913 - HOSPITAL DISTRITAL GONZAGA MOTA/JOSÉ WALTER

R\$ 1,00

**DEMONSTRATIVO DA DESPESA POR CATEGORIA ECONÔMICA E GRUPO DE DESPESA - EXERCÍCIO 2023**

RECURSOS DE TODAS AS FONTES

FUNTE	TOTAL	TOTAL		ORÇAMENTO FISCAL		ORÇAMENTO DA SEGURIDADE SOCIAL			
		RECURSOS DO TESOIRO	RECURSOS DE OUTRAS FONTES	TOTAL	RECURSOS DO TESOIRO	RECURSOS DE OUTRAS FONTES	TOTAL	RECURSOS DO TESOIRO	RECURSOS DE OUTRAS FONTES
DESPESAS CORRENTES	14.261.370		14.261.370				14.261.370		14.261.370
OUTRAS DESPESAS CORRENTES	14.261.370		14.261.370				14.261.370		14.261.370
<b>TOTAL</b>	<b>14.261.370</b>		<b>14.261.370</b>				<b>14.261.370</b>		<b>14.261.370</b>



**25915 - HOSPITAL DISTRITAL GONZAGA  
MOTA/MESSEJANA**

**LOA 2023**





25000 - SECRETARIA MUNICIPAL DA SAÚDE

25915 - HOSPITAL DISTRITAL GONZAGA MOTA/MESSEJANA

**QUADRO SÍNTESE - FUNÇÃO, SUBFUNÇÃO E PROGRAMA - EXERCÍCIO 2023**

**R\$ 1,00**  
**RECURSOS DE TODAS AS FONTES**

FUNÇÃO	VALOR	SUBFUNÇÃO	VALOR	PROGRAMA	VALOR
10 SAÚDE	754.232	302 ASSISTÊNCIA HOSPITALAR E AMBULATORIAL	754.232	0123 ATENÇÃO ESPECIALIZADA A SAÚDE	754.232
<b>TOTAL</b>	<b>754.232</b>				

25000 - SECRETARIA MUNICIPAL DA SAÚDE  
25915 - HOSPITAL DISTRITAL GONZAGA MOTA/MESSEJANA  
**TOTAL POR FONTE/GRUPO DE DESPESA - EXERCÍCIO 2023**

**R\$ 1,00**  
**RECURSOS DE TODAS AS FONTES**

<b>FONTE</b>	<b>TOTAL</b>	<b>Pessoal e Encargos Sociais</b>	<b>Juros e Encargos da Dívida</b>	<b>Outras Despesas Correntes</b>	<b>Investimentos</b>	<b>Inversões Financeiras</b>	<b>Amortização da Dívida</b>
<b>RECURSOS DE OUTRAS FONTES</b>	<b>754.232</b>			<b>754.232</b>			
1.600.0000.00.00 TRANSFERÊNCIAS FUNDO A FUNDO DE RECURSOS DO SUS PROVENIENTES DO GOVERNO FEDERAL - BLOCO DE MANUTENÇÃO DAS AÇÕES E SERVIÇOS PÚBLICOS DE SAÚDE	600.232			600.232			
1.602.0000.00.00 TRANSFERÊNCIAS FUNDO A FUNDO DE RECURSOS DO SUS PROVENIENTES DO GOVERNO FEDERAL - BLOCO DE MANUTENÇÃO DAS AÇÕES E SERVIÇOS PÚBLICOS DE SAÚDE - RECURSOS DESTINADOS AO ENFRENTAMENTO DA COVID-19 NO BOJO DA AÇÃO 21CO.	100.000			100.000			
1.659.0000.00.00 OUTROS RECURSOS VINCULADOS À SAÚDE	54.000			54.000			
<b>TOTAL</b>	<b>754.232</b>			<b>754.232</b>			

25000 - SECRETARIA MUNICIPAL DA SAÚDE

25915 - HOSPITAL DISTRITAL GONZAGA MOTA/MESSEJANA

R\$ 1,00

**DEMONSTRATIVO DA DESPESA POR CATEGORIA ECONÔMICA E GRUPO DE DESPESA - EXERCÍCIO 2023**

**RECURSOS DE TODAS AS FONTES**

FUNTE	TOTAL		ORÇAMENTO FISCAL		ORÇAMENTO DA SEGURIDADE SOCIAL	
	TOTAL	RECURSOS DO TESOURO	RECURSOS DE OUTRAS FONTES	TOTAL	RECURSOS DO TESOURO	RECURSOS DE OUTRAS FONTES
DESPESAS CORRENTES	754.232		754.232			754.232
OUTRAS DESPESAS CORRENTES	754.232		754.232			754.232
<b>TOTAL</b>	<b>754.232</b>		<b>754.232</b>			<b>754.232</b>



**25916 - HOSPITAL DISTRITAL EDMILSON  
BARROS DE OLIVEIRA**

**LOA 2023**



25000 - SECRETARIA MUNICIPAL DA SAÚDE

25916 - HOSPITAL DISTRITAL EDMILSON BARROS DE OLIVEIRA

**QUADRO SÍNTESE - FUNÇÃO, SUBFUNÇÃO E PROGRAMA - EXERCÍCIO 2023**

**R\$ 1,00**  
**RECURSOS DE TODAS AS FONTES**

FUNÇÃO	VALOR	SUBFUNÇÃO	VALOR	PROGRAMA	VALOR
10 SAÚDE	8.150.630	302 ASSISTÊNCIA HOSPITALAR E AMBULATORIAL	8.150.630	0123 ATENÇÃO ESPECIALIZADA A SAÚDE	8.150.630
<b>TOTAL</b>	<b>8.150.630</b>				

25000 - SECRETARIA MUNICIPAL DA SAÚDE  
25916 - HOSPITAL DISTRITAL EDMILSON BARROS DE OLIVEIRA  
**TOTAL POR FONTE/GRUPO DE DESPESA - EXERCÍCIO 2023**

**R\$ 1,00**  
**RECURSOS DE TODAS AS FONTES**

<b>FONTE</b>	<b>TOTAL</b>	<b>Pessoal e Encargos Sociais</b>	<b>Juros e Encargos da Dívida</b>	<b>Outras Despesas Correntes</b>	<b>Investimentos</b>	<b>Inversões Financeiras</b>	<b>Amortização da Dívida</b>
<b>RECURSOS DE OUTRAS FONTES</b>	<b>8.150.630</b>			<b>8.150.630</b>			
1.600.0000.00.00 TRANSFERÊNCIAS FUNDO A FUNDO DE RECURSOS DO SUS PROVENIENTES DO GOVERNO FEDERAL - BLOCO DE MANUTENÇÃO DAS AÇÕES E SERVIÇOS PÚBLICOS DE SAÚDE	8.094.630			8.094.630			
1.602.0000.00.00 TRANSFERÊNCIAS FUNDO A FUNDO DE RECURSOS DO SUS PROVENIENTES DO GOVERNO FEDERAL - BLOCO DE MANUTENÇÃO DAS AÇÕES E SERVIÇOS PÚBLICOS DE SAÚDE - RECURSOS DESTINADOS AO ENFRENTAMENTO DA COVID-19 NO BOJO DA AÇÃO 21CO.	2.000			2.000			
1.659.0000.00.00 OUTROS RECURSOS VINCULADOS À SAÚDE	54.000			54.000			
<b>TOTAL</b>	<b>8.150.630</b>			<b>8.150.630</b>			



25000 - SECRETARIA MUNICIPAL DA SAÚDE

25916 - HOSPITAL DISTRITAL EDMILSON BARROS DE OLIVEIRA

R\$ 1,00

**DEMONSTRATIVO DA DESPESA POR CATEGORIA ECONÔMICA E GRUPO DE DESPESA - EXERCÍCIO 2023**

**RECURSOS DE TODAS AS FONTES**

FONTE	TOTAL			ORÇAMENTO FISCAL			ORÇAMENTO DA SEGURIDADE SOCIAL		
	TOTAL	RECURSOS DO TESOURO	RECURSOS DE OUTRAS FONTES	TOTAL	RECURSOS DO TESOURO	RECURSOS DE OUTRAS FONTES	TOTAL	RECURSOS DO TESOURO	RECURSOS DE OUTRAS FONTES
<b>DESPESAS CORRENTES</b>	<b>8.150.630</b>		<b>8.150.630</b>				<b>8.150.630</b>		<b>8.150.630</b>
OUTRAS DESPESAS CORRENTES	8.150.630		8.150.630				8.150.630		8.150.630
<b>TOTAL</b>	<b>8.150.630</b>		<b>8.150.630</b>				<b>8.150.630</b>		<b>8.150.630</b>

25000 - SECRETARIA MUNICIPAL DA SAÚDE  
25916 - HOSPITAL DISTRITAL EDMILSON BARROS DE OLIVEIRA

**DETALHAMENTO DAS AÇÕES - EXERCÍCIO 2023**

R\$ 1,00  
RECURSOS DE TODAS AS FONTES

FUNCIONAL	PROGRAMÁTICA	PROGRAMA/AÇÃO/PRODUTO/SUBPROJETO OU SUBATIVIDADE	VALOR	V. SUBPROJETO /SUBATIVIDADE	ESF	GRUPO DE DESPESA	MA	IU	FT	VALOR
	0123	ATENÇÃO ESPECIALIZADA A SAÚDE	8.150.630							
		ATIVIDADE								
	<b>0123 2621</b>	<b>MANUTENÇÃO DA REDE DE HOSPITAIS DO MUNICÍPIO</b>	<b>8.150.630</b>							
		UNIDADE MANTIDA(UNIDADE) = 1								
10	302	0123 2621 0008		8.150.630						
		MANUTENÇÃO DA REDE DE HOSPITAIS DO MUNICÍPIO								
		UNIDADE MANTIDA(UNIDADE) = 1								
					S	OUTRAS DESPESAS	90	0	1.600.0000.00.00	8.094.630
					S	OUTRAS DESPESAS	90	0	1.602.0000.00.00	2.000
					S	OUTRAS DESPESAS	90	0	1.659.0000.00.00	54.000
					<b>TOTAL DA UNIDADE ORÇAMENTARIA</b>					<b>8.150.630</b>

**25918 - HOSPITAL E MATERNIDADE DRA  
ZILDA ARNS NEUMANN**

**LOA 2023**



25000 - SECRETARIA MUNICIPAL DA SAÚDE

25918 - HOSPITAL E MATERNIDADE DRA ZILDA ARNS NEUMANN

**QUADRO SÍNTESE - FUNÇÃO, SUBFUNÇÃO E PROGRAMA - EXERCÍCIO 2023**

**R\$ 1,00**  
**RECURSOS DE TODAS AS FONTES**

FUNÇÃO	VALOR	SUBFUNÇÃO	VALOR	PROGRAMA	VALOR
10 SAÚDE	30.920.201	302 ASSISTÊNCIA HOSPITALAR E AMBULATORIAL	30.920.201	0123 ATENÇÃO ESPECIALIZADA A SAÚDE	30.920.201
<b>TOTAL</b>	<b>30.920.201</b>				

25000 - SECRETARIA MUNICIPAL DA SAÚDE  
25918 - HOSPITAL E MATERNIDADE DRA ZILDA ARNS NEUMANN  
**TOTAL POR FONTE/GRUPO DE DESPESA - EXERCÍCIO 2023**

**R\$ 1,00**  
**RECURSOS DE TODAS AS FONTES**

<b>FONTE</b>	<b>TOTAL</b>	<b>Pessoal e Encargos Sociais</b>	<b>Juros e Encargos da Dívida</b>	<b>Outras Despesas Correntes</b>	<b>Investimentos</b>	<b>Inversões Financeiras</b>	<b>Amortização da Dívida</b>
<b>RECURSOS DO TESOURO</b>	<b>300.000</b>			<b>300.000</b>			
1.500.1002.00.00 RECURSOS NÃO VINCULADOS DE IMPOSTOS - IDENTIFICAÇÃO DAS DESPESAS COM AÇÕES E SERVIÇOS PÚBLICOS DE SAÚDE	300.000			300.000			
<b>RECURSOS DE OUTRAS FONTES</b>	<b>30.620.201</b>			<b>30.620.201</b>			
1.600.0000.00.00 TRANSFERÊNCIAS FUNDO A FUNDO DE RECURSOS DO SUS PROVENIENTES DO GOVERNO FEDERAL - BLOCO DE MANUTENÇÃO DAS AÇÕES E SERVIÇOS PÚBLICOS DE SAÚDE	30.563.831			30.563.831			
1.602.0000.00.00 TRANSFERÊNCIAS FUNDO A FUNDO DE RECURSOS DO SUS PROVENIENTES DO GOVERNO FEDERAL - BLOCO DE MANUTENÇÃO DAS AÇÕES E SERVIÇOS PÚBLICOS DE SAÚDE - RECURSOS DESTINADOS AO ENFRENTAMENTO DA COVID-19 NO BOJO DA AÇÃO 21C0.	2.000			2.000			
1.659.0000.00.00 OUTROS RECURSOS VINCULADOS À SAÚDE	54.370			54.370			
<b>TOTAL</b>	<b>30.920.201</b>			<b>30.920.201</b>			

25000 - SECRETARIA MUNICIPAL DA SAÚDE

25918 - HOSPITAL E MATERNIDADE DRA ZILDA ARNS NEUMANN

R\$ 1,00

**DEMONSTRATIVO DA DESPESA POR CATEGORIA ECONÔMICA E GRUPO DE DESPESA - EXERCÍCIO 2023**

RECURSOS DE TODAS AS FONTES

FUNTE	TOTAL	TOTAL		ORÇAMENTO FISCAL		ORÇAMENTO DA SEGURIDADE SOCIAL			
		RECURSOS DO TESOIRO	RECURSOS DE OUTRAS FONTES	TOTAL	RECURSOS DO TESOIRO	RECURSOS DE OUTRAS FONTES	TOTAL	RECURSOS DO TESOIRO	RECURSOS DE OUTRAS FONTES
DESPESAS CORRENTES	30.920.201	300.000	30.620.201				30.920.201	300.000	30.620.201
OUTRAS DESPESAS CORRENTES	30.920.201	300.000	30.620.201				30.920.201	300.000	30.620.201
<b>TOTAL</b>	<b>30.920.201</b>	<b>300.000</b>	<b>30.620.201</b>				<b>30.920.201</b>	<b>300.000</b>	<b>30.620.201</b>

25000 - SECRETARIA MUNICIPAL DA SAÚDE  
25918 - HOSPITAL E MATERNIDADE DRA ZILDA ARNS NEUMANN

**DETALHAMENTO DAS AÇÕES - EXERCÍCIO 2023**

R\$ 1,00  
RECURSOS DE TODAS AS FONTES

FUNCIONAL	PROGRAMÁTICA	PROGRAMA/AÇÃO/PRODUTO/SUBPROJETO OU SUBATIVIDADE	VALOR	V. SUBPROJETO /SUBATIVIDADE	ESF	GRUPO DE DESPESA	MA	IU	FT	VALOR
	0123	ATENÇÃO ESPECIALIZADA A SAÚDE	30.920.201							
		ATIVIDADE								
	<b>0123 2545</b>	<b>MANUTENÇÃO DO HOSPITAL E MATERNIDADE DRA ZILDA ARNS NEUMANN</b>	<b>29.867.201</b>							
		UNIDADE MANTIDA(UNIDADE) = 1								
10	302	0123 2545 0001		29.867.201						
		MANUTENÇÃO DO HOSPITAL E MATERNIDADE DRA ZILDA ARNS NEUMANN								
		UNIDADE MANTIDA(UNIDADE) = 1								
					S	OUTRAS DESPESAS	90	0	1.500.1002.00.00	200.000
					S	OUTRAS DESPESAS	90	0	1.600.0000.00.00	29.610.831
					S	OUTRAS DESPESAS	90	0	1.602.0000.00.00	2.000
					S	OUTRAS DESPESAS	90	0	1.659.0000.00.00	54.370
	<b>0123 2875</b>	<b>AQUISIÇÃO DE ÓRTESE/PRÓTESE E MATERIAL ESPECIALIZADO HOSPITALAR</b>	<b>1.053.000</b>							
		AÇÃO DE SAÚDE DESENVOLVIDA(UNIDADE) = 2								
10	302	0123 2875 0001		1.053.000						
		AQUISIÇÃO DE ÓRTESE/PRÓTESE E MATERIAL ESPECIALIZADO HOSPITALAR								
		AÇÃO DE SAÚDE DESENVOLVIDA(UNIDADE) = 2								
					S	OUTRAS DESPESAS	90	0	1.500.1002.00.00	100.000
					S	OUTRAS DESPESAS	90	0	1.600.0000.00.00	953.000
					<b>TOTAL DA UNIDADE ORÇAMENTARIA</b>					<b>30.920.201</b>



**26000 - SECRETARIA MUNICIPAL DO  
DESENVOLVIMENTO ECONÔMICO**

**LOA 2023**



26000 - SECRETARIA MUNICIPAL DO DESENVOLVIMENTO ECONÔMICO

**QUADRO SÍNTESE - FUNÇÃO, SUBFUNÇÃO E PROGRAMA - EXERCÍCIO 2023**

**R\$ 1,00**  
**RECURSOS DE TODAS AS FONTES**

FUNÇÃO	VALOR	SUBFUNÇÃO	VALOR	PROGRAMA	VALOR
04 ADMINISTRAÇÃO	6.463.451	122 ADMINISTRAÇÃO GERAL	6.463.451	0027 ATRAÇÃO DE INVESTIMENTOS E PROJETOS ESTRUTURANTES	2.187.563
11 TRABALHO	19.507.959	333 EMPREGABILIDADE	19.262.959	0001 GESTÃO E MANUTENÇÃO	6.475.451
		334 FOMENTO AO TRABALHO	245.000	0026 EMPREENDEDORISMO E SUSTENTABILIDADE DE NEGÓCIOS	3.299.000
				0152 TRABALHO, QUALIFICAÇÃO PROFISSIONAL, EMPREGO E RENDA	3.863.608
				2121 NOSSAS GUERREIRAS	10.145.788
<b>TOTAL</b>	<b>25.971.410</b>				

26000 - SECRETARIA MUNICIPAL DO DESENVOLVIMENTO ECONÔMICO  
TOTAL POR FONTE/GRUPO DE DESPESA - EXERCÍCIO 2023

R\$ 1,00  
RECURSOS DE TODAS AS FONTES

FONTE	TOTAL	Pessoal e Encargos Sociais	Juros e Encargos da Dívida	Outras Despesas Correntes	Investimentos	Inversões Financeiras	Amortização da Dívida
<b>RECURSOS DO TESOURO</b>	<b>13.990.122</b>	<b>5.328.951</b>		<b>3.898.866</b>	<b>4.752.305</b>	<b>10.000</b>	
1.500.0000.00.01 RECURSOS NÃO VINCULADOS DE IMPOSTOS - PODER EXECUTIVO	9.424.380	5.328.951		3.898.866	186.563	10.000	
1.754.0000.00.02 RECURSOS DE OPERAÇÕES DE CRÉDITO EXTERNAS	4.565.742				4.565.742		
<b>RECURSOS DE OUTRAS FONTES</b>	<b>11.981.288</b>	<b>1.000</b>		<b>250.000</b>	<b>200.000</b>	<b>11.530.288</b>	
1.501.0000.00.00 OUTROS RECURSOS NÃO VINCULADOS	1.950.000			250.000	200.000	1.500.000	
1.899.0000.00.03 OUTROS RECURSOS VINCULADOS - CAPACITAFOR	1.000	1.000					
1.899.0000.00.06 OUTROS RECURSOS VINCULADOS - RECURSOS ESTADUAIS DA LEI COMPLEMENTAR 259/2021 PARA O PROGRAMA NOSSAS GUERREIRAS	10.030.288					10.030.288	
<b>TOTAL</b>	<b>25.971.410</b>	<b>5.329.951</b>		<b>4.148.866</b>	<b>4.952.305</b>	<b>11.540.288</b>	

26000 - SECRETARIA MUNICIPAL DO DESENVOLVIMENTO ECONÔMICO

**SÍNTESE POR UNIDADE ORÇAMENTÁRIA - EXERCÍCIO 2023**

R\$ 1,00  
RECURSOS DE TODAS AS FONTES

<b>UNIDADE ORÇAMENTÁRIA</b>		<b>TOTAL</b>
26101	SECRETARIA MUNICIPAL DO DESENVOLVIMENTO ECONÔMICO	13.631.122
26901	FUNDO MUNICIPAL DE DESENVOLVIMENTO ECONÔMICO	12.130.288
26902	FUNDO MUNICIPAL DO JOVEM EMPREENDEDOR	210.000

26000 - SECRETARIA MUNICIPAL DO DESENVOLVIMENTO ECONÔMICO

**DEMONSTRATIVO DA DESPESA POR CATEGORIA ECONÔMICA E GRUPO DE DESPESA - EXERCÍCIO 2023**

R\$ 1,00  
RECURSOS DE TODAS AS FONTES

FUNTE	TOTAL	TOTAL		ORÇAMENTO FISCAL			ORÇAMENTO DA SEGURIDADE SOCIAL		
		RECURSOS DO TESOIRO	RECURSOS DE OUTRAS FONTES	TOTAL	RECURSOS DO TESOIRO	RECURSOS DE OUTRAS FONTES	TOTAL	RECURSOS DO TESOIRO	RECURSOS DE OUTRAS FONTES
<b>DESPESAS CORRENTES</b>	<b>9.478.817</b>	<b>9.227.817</b>	<b>251.000</b>	<b>9.478.817</b>	<b>9.227.817</b>	<b>251.000</b>			
PESSOAL E ENCARGOS SOCIAIS	5.329.951	5.328.951	1.000	5.329.951	5.328.951	1.000			
OUTRAS DESPESAS CORRENTES	4.148.866	3.898.866	250.000	4.148.866	3.898.866	250.000			
<b>DESPESAS DE CAPITAL</b>	<b>16.492.593</b>	<b>4.762.305</b>	<b>11.730.288</b>	<b>16.492.593</b>	<b>4.762.305</b>	<b>11.730.288</b>			
INVESTIMENTOS	4.952.305	4.752.305	200.000	4.952.305	4.752.305	200.000			
INVERSÕES FINANCEIRAS	11.540.288	10.000	11.530.288	11.540.288	10.000	11.530.288			
<b>TOTAL</b>	<b>25.971.410</b>	<b>13.990.122</b>	<b>11.981.288</b>	<b>25.971.410</b>	<b>13.990.122</b>	<b>11.981.288</b>			

**26101 - SECRETARIA MUNICIPAL DO  
DESENVOLVIMENTO ECONÔMICO**

**LOA 2023**





26000 - SECRETARIA MUNICIPAL DO DESENVOLVIMENTO ECONÔMICO

26101 - SECRETARIA MUNICIPAL DO DESENVOLVIMENTO ECONÔMICO

**QUADRO SÍNTESE - FUNÇÃO, SUBFUNÇÃO E PROGRAMA - EXERCÍCIO 2023**

**R\$ 1,00**  
**RECURSOS DE TODAS AS FONTES**

FUNÇÃO	VALOR	SUBFUNÇÃO	VALOR	PROGRAMA	VALOR
04 ADMINISTRAÇÃO	6.458.951	122 ADMINISTRAÇÃO GERAL	6.458.951	0027 ATRAÇÃO DE INVESTIMENTOS E PROJETOS ESTRUTURANTES	2.187.563
11 TRABALHO	7.172.171	333 EMPREGABILIDADE	6.927.171	0001 GESTÃO E MANUTENÇÃO	6.458.951
		334 FOMENTO AO TRABALHO	245.000	0026 EMPREENDEDORISMO E SUSTENTABILIDADE DE NEGÓCIOS	1.121.000
				0152 TRABALHO, QUALIFICAÇÃO PROFISSIONAL, EMPREGO E RENDA	3.863.608
<b>TOTAL</b>	<b>13.631.122</b>				

26000 - SECRETARIA MUNICIPAL DO DESENVOLVIMENTO ECONÔMICO

26101 - SECRETARIA MUNICIPAL DO DESENVOLVIMENTO ECONÔMICO

**TOTAL POR FONTE/GRUPO DE DESPESA - EXERCÍCIO 2023**

R\$ 1,00  
RECURSOS DE TODAS AS FONTES

FONTE	TOTAL	Pessoal e Encargos Sociais	Juros e Encargos da Dívida	Outras Despesas Correntes	Investimentos	Inversões Financeiras	Amortização da Dívida
<b>RECURSOS DO TESOURO</b>	<b>13.630.122</b>	<b>5.328.951</b>		<b>3.608.866</b>	<b>4.692.305</b>		
1.500.0000.00.01 RECURSOS NÃO VINCULADOS DE IMPOSTOS - PODER EXECUTIVO	9.064.380	5.328.951		3.608.866	126.563		
1.754.0000.00.02 RECURSOS DE OPERAÇÕES DE CRÉDITO EXTERNAS	4.565.742				4.565.742		
<b>RECURSOS DE OUTRAS FONTES</b>	<b>1.000</b>	<b>1.000</b>					
1.899.0000.00.03 OUTROS RECURSOS VINCULADOS - CAPACITAFOR	1.000	1.000					
<b>TOTAL</b>	<b>13.631.122</b>	<b>5.329.951</b>		<b>3.608.866</b>	<b>4.692.305</b>		

26000 - SECRETARIA MUNICIPAL DO DESENVOLVIMENTO ECONÔMICO

26101 - SECRETARIA MUNICIPAL DO DESENVOLVIMENTO ECONÔMICO

R\$ 1,00

**DEMONSTRATIVO DA DESPESA POR CATEGORIA ECONÔMICA E GRUPO DE DESPESA - EXERCÍCIO 2023**

RECURSOS DE TODAS AS FONTES

FUNTE	TOTAL	TOTAL		ORÇAMENTO FISCAL			ORÇAMENTO DA SEGURIDADE SOCIAL		
		RECURSOS DO TESOIRO	RECURSOS DE OUTRAS FONTES	TOTAL	RECURSOS DO TESOIRO	RECURSOS DE OUTRAS FONTES	TOTAL	RECURSOS DO TESOIRO	RECURSOS DE OUTRAS FONTES
<b>DESPESAS CORRENTES</b>	<b>8.938.817</b>	<b>8.937.817</b>	<b>1.000</b>	<b>8.938.817</b>	<b>8.937.817</b>	<b>1.000</b>			
PESSOAL E ENCARGOS SOCIAIS	5.329.951	5.328.951	1.000	5.329.951	5.328.951	1.000			
OUTRAS DESPESAS CORRENTES	3.608.866	3.608.866		3.608.866	3.608.866				
<b>DESPESAS DE CAPITAL</b>	<b>4.692.305</b>	<b>4.692.305</b>		<b>4.692.305</b>	<b>4.692.305</b>				
INVESTIMENTOS	4.692.305	4.692.305		4.692.305	4.692.305				
<b>TOTAL</b>	<b>13.631.122</b>	<b>13.630.122</b>	<b>1.000</b>	<b>13.631.122</b>	<b>13.630.122</b>	<b>1.000</b>			

26000 - SECRETARIA MUNICIPAL DO DESENVOLVIMENTO ECONÔMICO

26101 - SECRETARIA MUNICIPAL DO DESENVOLVIMENTO ECONÔMICO

**DETALHAMENTO DAS AÇÕES - EXERCÍCIO 2023**

R\$ 1,00  
RECURSOS DE TODAS AS FONTES

FUNCIONAL	PROGRAMÁTICA	PROGRAMA/AÇÃO/PRODUTO/SUBPROJETO OU SUBATIVIDADE	VALOR	V. SUBPROJETO /SUBATIVIDADE	ESF	GRUPO DE DESPESA	MA	IU	FT	VALOR
	0001	GESTÃO E MANUTENÇÃO	6.458.951							
		PROJETO								
	0001 1005	<b>AQUISIÇÃO E IMPLANTAÇÃO DE PRODUTOS E SERVIÇOS DE TI</b> EQUIPAMENTO/ SERVIÇO DE TI ADQUIRIDO(UNIDADE) = 20	<b>23.000</b>							
04	122	0001 1005 0022		23.000						
		AQUISIÇÃO E IMPLANTAÇÃO DE PRODUTOS E SERVIÇOS DE TI EQUIPAMENTO/ SERVIÇO DE TI ADQUIRIDO(UNIDADE) = 20								
					F	OUTRAS DESPESAS	90	0	1.500.0000.00.01	6.000
					F	INVESTIMENTOS	90	0	1.500.0000.00.01	17.000
	0001 1796	<b>AQUISIÇÃO DE EQUIPAMENTOS, MOBILIÁRIOS E VEÍCULOS</b> EQUIPAMENTO ADQUIRIDO(UNIDADE) = 20	<b>2.000</b>							
04	122	0001 1796 0024		2.000						
		AQUISIÇÃO DE EQUIPAMENTOS, MOBILIÁRIOS E VEÍCULOS EQUIPAMENTO ADQUIRIDO(UNIDADE) = 20								
					F	INVESTIMENTOS	90	0	1.500.0000.00.01	2.000
	0001 2016	ATIVIDADE <b>MANUTENÇÃO E FUNCIONAMENTO ADMINISTRATIVO</b> UNIDADE MANTIDA(UNIDADE) = 1	<b>1.104.000</b>							
04	122	0001 2016 0030		1.104.000						
		MANUTENÇÃO E FUNCIONAMENTO ADMINISTRATIVO UNIDADE MANTIDA(UNIDADE) = 1								
					F	OUTRAS DESPESAS	90	0	1.500.0000.00.01	1.104.000
	0001 2195	<b>REMUNERAÇÃO DE PESSOAL ATIVO DO MUNICÍPIO E ENCARGOS SOCIAIS</b> REMUNERAÇÃO ASSEGURADA(PERCENTUAL) = 100	<b>5.329.951</b>							
04	122	0001 2195 0032		5.329.951						
		REMUNERAÇÃO DE PESSOAL ATIVO DO MUNICÍPIO E ENCARGOS SOCIAIS REMUNERAÇÃO ASSEGURADA(PERCENTUAL) = 100								
					F	PESSOAL E ENCARGOS	90	0	1.500.0000.00.01	4.839.110
					F	PESSOAL E ENCARGOS	91	0	1.500.0000.00.01	489.841
					F	PESSOAL E ENCARGOS	90	0	1.899.0000.00.03	1.000
	0026	EMPREENDEDORISMO E SUSTENTABILIDADE DE NEGÓCIOS	1.121.000							



26000 - SECRETARIA MUNICIPAL DO DESENVOLVIMENTO ECONÔMICO  
26101 - SECRETARIA MUNICIPAL DO DESENVOLVIMENTO ECONÔMICO

**DETALHAMENTO DAS AÇÕES - EXERCÍCIO 2023**

R\$ 1,00  
RECURSOS DE TODAS AS FONTES

FUNCIONAL	PROGRAMÁTICA	PROGRAMA/AÇÃO/PRODUTO/SUBPROJETO OU SUBATIVIDADE	VALOR	V. SUBPROJETO /SUBATIVIDADE	ESF	GRUPO DE DESPESA	MA	IU	FT	VALOR
					F	OUTRAS DESPESAS	90	0	1.500.0000.00.01	10.000
					F	INVESTIMENTOS	90	0	1.500.0000.00.01	82.563
					F	INVESTIMENTOS	90	0	1.754.0000.00.02	200.000
	<b>0027</b>	<b>1035</b>	<b>FOMENTO A ARRANJOS PRODUTIVOS LOCAIS (APLS)</b> APL APOIADO(UNIDADE) = 3	<b>245.000</b>						
11	334	0027 1035 0001	FOMENTO A ARRANJOS PRODUTIVOS LOCAIS (APLS) APL APOIADO(UNIDADE) = 3	245.000						
					F	OUTRAS DESPESAS	90	0	1.500.0000.00.01	20.000
					F	INVESTIMENTOS	90	0	1.500.0000.00.01	25.000
					F	INVESTIMENTOS	90	0	1.754.0000.00.02	200.000
	<b>0027</b>	<b>1040</b>	<b>ATRAÇÃO DE INVESTIMENTO</b> DIVULGAÇÃO REALIZADA(UNIDADE) = 1	<b>20.000</b>						
11	333	0027 1040 0001	ATRAÇÃO DE INVESTIMENTO DIVULGAÇÃO REALIZADA(UNIDADE) = 1	20.000						
					F	OUTRAS DESPESAS	90	0	1.500.0000.00.01	20.000
	<b>0027</b>	<b>1675</b>	<b>ELABORAÇÃO DE ESTUDOS, PROJETOS E ORÇAMENTOS</b> ESTUDO / PROJETO / ORÇAMENTO ELABORADO(UNIDADE) = 10	<b>1.630.000</b>						
11	333	0027 1675 0001	ELABORAÇÃO DE ESTUDOS, PROJETOS E ORÇAMENTOS ESTUDO / PROJETO / ORÇAMENTO ELABORADO(UNIDADE) = 10	1.630.000						
					F	OUTRAS DESPESAS	90	0	1.500.0000.00.01	20.000
					F	INVESTIMENTOS	90	0	1.754.0000.00.02	1.610.000
	0152	TRABALHO, QUALIFICAÇÃO PROFISSIONAL, EMPREGO E RENDA PROJETO	3.863.608							
	<b>0152</b>	<b>1394</b>	<b>PROMOÇÃO E FORTALECIMENTO DA CAPACITAÇÃO TÉCNICA</b> PESSOA ATENDIDA(UNIDADE) = 5.435	<b>2.614.742</b>						
11	333	0152 1394 0001	PROMOÇÃO E FORTALECIMENTO DA CAPACITAÇÃO TÉCNICA PESSOA ATENDIDA(UNIDADE) = 5.335	2.564.742						

26000 - SECRETARIA MUNICIPAL DO DESENVOLVIMENTO ECONÔMICO

26101 - SECRETARIA MUNICIPAL DO DESENVOLVIMENTO ECONÔMICO

**DETALHAMENTO DAS AÇÕES - EXERCÍCIO 2023**

R\$ 1,00  
RECURSOS DE TODAS AS FONTES

FUNCIONAL	PROGRAMÁTICA	PROGRAMA/AÇÃO/PRODUTO/SUBPROJETO OU SUBATIVIDADE	VALOR	V. SUBPROJETO /SUBATIVIDADE	ESF	GRUPO DE DESPESA	MA	IU	FT	VALOR
					F	OUTRAS DESPESAS	50	0	1.500.0000.00.01	400.000
					F	OUTRAS DESPESAS	90	0	1.500.0000.00.01	10.000
					F	INVESTIMENTOS	90	0	1.754.0000.00.02	2.154.742
11	333	0152 1394 0002	CAPACITAÇÃO E QUALIFICAÇÃO PROFISSIONAL PARA FORMAÇÃO DE GUIAS TURÍSTICOS NA PRAIA DO L - BARRA DO CEARÁ - EP/LOM PESSOA ATENDIDA(UNIDADE) = 100	50.000						
					F	OUTRAS DESPESAS	90	0	1.500.0000.00.01	50.000
	<b>0152</b>	<b>1856</b>	<b>INSERÇÃO E ARTICULAÇÃO PARA O MERCADO DE TRABALHO</b> PESSOA BENEFICIADA(UNIDADE) = 7.000	<b>666.000</b>						
11	333	0152 1856 0001	INSERÇÃO E ARTICULAÇÃO PARA O MERCADO DE TRABALHO PESSOA BENEFICIADA(UNIDADE) = 7.000	666.000						
					F	OUTRAS DESPESAS	90	0	1.500.0000.00.01	565.000
					F	INVESTIMENTOS	90	0	1.754.0000.00.02	101.000
	<b>0152</b>	<b>2126</b>	<b>MANUTENÇÃO DE EQUIPAMENTO DE APOIO AO DESENVOLVIMENTO ECONÔMICO</b> EQUIPAMENTO PÚBLICO MANTIDO(UNIDADE) = 13	<b>582.866</b>						
11	333	0152 2126 0002	MANUTENÇÃO DE EQUIPAMENTO DE APOIO AO DESENVOLVIMENTO ECONÔMICO EQUIPAMENTO PÚBLICO MANTIDO(UNIDADE) = 13	582.866						
					F	OUTRAS DESPESAS	90	0	1.500.0000.00.01	582.866
<b>TOTAL DA UNIDADE ORÇAMENTARIA</b>										<b>13.631.122</b>





**26901 - FUNDO MUNICIPAL DE  
DESENVOLVIMENTO ECONÔMICO**

**LOA 2023**



26000 - SECRETARIA MUNICIPAL DO DESENVOLVIMENTO ECONÔMICO

26901 - FUNDO MUNICIPAL DE DESENVOLVIMENTO ECONÔMICO

**QUADRO SÍNTESE - FUNÇÃO, SUBFUNÇÃO E PROGRAMA - EXERCÍCIO 2023**

**R\$ 1,00**  
**RECURSOS DE TODAS AS FONTES**

FUNÇÃO	VALOR	SUBFUNÇÃO	VALOR	PROGRAMA	VALOR
04 ADMINISTRAÇÃO	4.500	122 ADMINISTRAÇÃO GERAL	4.500	0001 GESTÃO E MANUTENÇÃO	4.500
11 TRABALHO	12.125.788	333 EMPREGABILIDADE	12.125.788	0026 EMPREENDEDORISMO E SUSTENTABILIDADE DE NEGÓCIOS	1.980.000
				2121 NOSSAS GUERREIRAS	10.145.788
<b>TOTAL</b>	<b>12.130.288</b>				

26000 - SECRETARIA MUNICIPAL DO DESENVOLVIMENTO ECONÔMICO

26901 - FUNDO MUNICIPAL DE DESENVOLVIMENTO ECONÔMICO

**TOTAL POR FONTE/GRUPO DE DESPESA - EXERCÍCIO 2023**

**R\$ 1,00**  
**RECURSOS DE TODAS AS FONTES**

<b>FONTE</b>	<b>TOTAL</b>	<b>Pessoal e Encargos Sociais</b>	<b>Juros e Encargos da Dívida</b>	<b>Outras Despesas Correntes</b>	<b>Investimentos</b>	<b>Inversões Financeiras</b>	<b>Amortização da Dívida</b>
<b>RECURSOS DO TESOURO</b>	<b>150.000</b>			<b>90.000</b>	<b>50.000</b>	<b>10.000</b>	
1.500.0000.00.01 RECURSOS NÃO VINCULADOS DE IMPOSTOS - PODER EXECUTIVO	150.000			90.000	50.000	10.000	
<b>RECURSOS DE OUTRAS FONTES</b>	<b>11.980.288</b>			<b>250.000</b>	<b>200.000</b>	<b>11.530.288</b>	
1.501.0000.00.00 OUTROS RECURSOS NÃO VINCULADOS	1.950.000			250.000	200.000	1.500.000	
1.899.0000.00.06 OUTROS RECURSOS VINCULADOS - RECURSOS ESTADUAIS DA LEI COMPLEMENTAR 259/2021 PARA O PROGRAMA NOSSAS GUERREIRAS	10.030.288					10.030.288	
<b>TOTAL</b>	<b>12.130.288</b>			<b>340.000</b>	<b>250.000</b>	<b>11.540.288</b>	

26000 - SECRETARIA MUNICIPAL DO DESENVOLVIMENTO ECONÔMICO

26901 - FUNDO MUNICIPAL DE DESENVOLVIMENTO ECONÔMICO

R\$ 1,00

**DEMONSTRATIVO DA DESPESA POR CATEGORIA ECONÔMICA E GRUPO DE DESPESA - EXERCÍCIO 2023**

RECURSOS DE TODAS AS FONTES

FUNTE	TOTAL	TOTAL		ORÇAMENTO FISCAL			ORÇAMENTO DA SEGURIDADE SOCIAL		
		RECURSOS DO TESOUREIRO	RECURSOS DE OUTRAS FONTES	TOTAL	RECURSOS DO TESOUREIRO	RECURSOS DE OUTRAS FONTES	TOTAL	RECURSOS DO TESOUREIRO	RECURSOS DE OUTRAS FONTES
<b>DESPESAS CORRENTES</b>	<b>340.000</b>	<b>90.000</b>	<b>250.000</b>	<b>340.000</b>	<b>90.000</b>	<b>250.000</b>			
OUTRAS DESPESAS CORRENTES	340.000	90.000	250.000	340.000	90.000	250.000			
<b>DESPESAS DE CAPITAL</b>	<b>11.790.288</b>	<b>60.000</b>	<b>11.730.288</b>	<b>11.790.288</b>	<b>60.000</b>	<b>11.730.288</b>			
INVESTIMENTOS	250.000	50.000	200.000	250.000	50.000	200.000			
INVERSÕES FINANCEIRAS	11.540.288	10.000	11.530.288	11.540.288	10.000	11.530.288			
<b>TOTAL</b>	<b>12.130.288</b>	<b>150.000</b>	<b>11.980.288</b>	<b>12.130.288</b>	<b>150.000</b>	<b>11.980.288</b>			



26000 - SECRETARIA MUNICIPAL DO DESENVOLVIMENTO ECONÔMICO

26901 - FUNDO MUNICIPAL DE DESENVOLVIMENTO ECONÔMICO

**DETALHAMENTO DAS AÇÕES - EXERCÍCIO 2023**

R\$ 1,00  
RECURSOS DE TODAS AS FONTES

FUNCIONAL	PROGRAMÁTICA	PROGRAMA/AÇÃO/PRODUTO/SUBPROJETO OU SUBATIVIDADE	VALOR	V. SUBPROJETO /SUBATIVIDADE	ESF	GRUPO DE DESPESA	MA	IU	FT	VALOR
					F	INVESTIMENTOS	90	0	1.500.0000.00.01	49.000
					F	INVERSÕES FINANCEIRAS	90	0	1.500.0000.00.01	5.000
					F	INVERSÕES FINANCEIRAS	90	0	1.899.0000.00.06	10.030.288
<b>TOTAL DA UNIDADE ORÇAMENTARIA</b>										<b>12.130.288</b>





**26902 - FUNDO MUNICIPAL DO JOVEM  
EMPREENDEDOR**

**LOA 2023**



26000 - SECRETARIA MUNICIPAL DO DESENVOLVIMENTO ECONÔMICO

26902 - FUNDO MUNICIPAL DO JOVEM EMPREENDEDOR

**QUADRO SÍNTESE - FUNÇÃO, SUBFUNÇÃO E PROGRAMA - EXERCÍCIO 2023**

**R\$ 1,00**  
**RECURSOS DE TODAS AS FONTES**

FUNÇÃO	VALOR	SUBFUNÇÃO	VALOR	PROGRAMA	VALOR
11 TRABALHO	210.000	333 EMPREGABILIDADE	210.000	0001 GESTÃO E MANUTENÇÃO	12.000
				0026 EMPREENDEDORISMO E SUSTENTABILIDADE DE NEGÓCIOS	198.000
<b>TOTAL</b>	<b>210.000</b>				

26000 - SECRETARIA MUNICIPAL DO DESENVOLVIMENTO ECONÔMICO

26902 - FUNDO MUNICIPAL DO JOVEM EMPREENDEDOR

**TOTAL POR FONTE/GRUPO DE DESPESA - EXERCÍCIO 2023**

R\$ 1,00  
RECURSOS DE TODAS AS FONTES

FONTE	TOTAL	Pessoal e Encargos Sociais	Juros e Encargos da Dívida	Outras Despesas Correntes	Investimentos	Inversões Financeiras	Amortização da Dívida
<b>RECURSOS DO TESOURO</b>	<b>210.000</b>			<b>200.000</b>	<b>10.000</b>		
1.500.0000.00.01 RECURSOS NÃO VINCULADOS DE IMPOSTOS - PODER EXECUTIVO	210.000			200.000	10.000		
<b>TOTAL</b>	<b>210.000</b>			<b>200.000</b>	<b>10.000</b>		

26000 - SECRETARIA MUNICIPAL DO DESENVOLVIMENTO ECONÔMICO

26902 - FUNDO MUNICIPAL DO JOVEM EMPREENDEDOR

R\$ 1,00

**DEMONSTRATIVO DA DESPESA POR CATEGORIA ECONÔMICA E GRUPO DE DESPESA - EXERCÍCIO 2023**

RECURSOS DE TODAS AS FONTES

FUNTE	TOTAL	TOTAL		ORÇAMENTO FISCAL			ORÇAMENTO DA SEGURIDADE SOCIAL		
		RECURSOS DO TESOIRO	RECURSOS DE OUTRAS FONTES	TOTAL	RECURSOS DO TESOIRO	RECURSOS DE OUTRAS FONTES	TOTAL	RECURSOS DO TESOIRO	RECURSOS DE OUTRAS FONTES
<b>DESPESAS CORRENTES</b>	<b>200.000</b>	<b>200.000</b>		<b>200.000</b>	<b>200.000</b>				
OUTRAS DESPESAS CORRENTES	200.000	200.000		200.000	200.000				
<b>DESPESAS DE CAPITAL</b>	<b>10.000</b>	<b>10.000</b>		<b>10.000</b>	<b>10.000</b>				
INVESTIMENTOS	10.000	10.000		10.000	10.000				
<b>TOTAL</b>	<b>210.000</b>	<b>210.000</b>		<b>210.000</b>	<b>210.000</b>				



**27000 - SECRETARIA MUNICIPAL DA  
INFRAESTRUTURA**

**LOA 2023**





27000 - SECRETARIA MUNICIPAL DA INFRAESTRUTURA

**QUADRO SÍNTESE - FUNÇÃO, SUBFUNÇÃO E PROGRAMA - EXERCÍCIO 2023**

**R\$ 1,00**  
**RECURSOS DE TODAS AS FONTES**

FUNÇÃO	VALOR	SUBFUNÇÃO	VALOR	PROGRAMA	VALOR
12 EDUCAÇÃO	61.496.613	122 ADMINISTRAÇÃO GERAL	19.150.766	0001 GESTÃO E MANUTENÇÃO	19.203.766
13 CULTURA	7.510.040	126 TECNOLOGIA DA INFORMAÇÃO	53.000	0209 INFRAESTRUTURA DE EQUIPAMENTOS E PRÉDIOS PÚBLICOS	97.384.409
15 URBANISMO	294.878.159	361 ENSINO FUNDAMENTAL	24.210.613	0101 INFRAESTRUTURA URBANA E VIÁRIA	364.542.177
17 SANEAMENTO	117.245.540	365 EDUCAÇÃO INFANTIL	3.000.000		
		451 INFRA-ESTRUTURA URBANA	317.470.433		
		512 SANEAMENTO BÁSICO URBANO	117.245.540		
<b>TOTAL</b>	<b>481.130.352</b>				

27000 - SECRETARIA MUNICIPAL DA INFRAESTRUTURA

**TOTAL POR FONTE/GRUPO DE DESPESA - EXERCÍCIO 2023**

**R\$ 1,00**  
**RECURSOS DE TODAS AS FONTES**

<b>FONTE</b>	<b>TOTAL</b>	<b>Pessoal e Encargos Sociais</b>	<b>Juros e Encargos da Dívida</b>	<b>Outras Despesas Correntes</b>	<b>Investimentos</b>	<b>Inversões Financeiras</b>	<b>Amortização da Dívida</b>
<b>RECURSOS DO TESOURO</b>	<b>479.009.096</b>	<b>17.149.520</b>		<b>2.658.746</b>	<b>459.200.830</b>		
1.500.0000.00.01 RECURSOS NÃO VINCULADOS DE IMPOSTOS - PODER EXECUTIVO	104.657.266	17.149.520		2.658.746	84.849.000		
1.500.1001.00.00 RECURSOS NÃO VINCULADOS DE IMPOSTOS - IDENTIFICAÇÃO DAS DESPESAS COM MANUTENÇÃO E DESENVOLVIMENTO DO ENSINO	27.210.613				27.210.613		
1.701.0000.00.00 OUTRAS TRANSFERÊNCIAS DE CONVÊNIOS OU REPASSES DOS ESTADOS	3.600.000				3.600.000		
1.754.0000.00.01 RECURSOS DE OPERAÇÕES DE CRÉDITO INTERNAS	43.500.000				43.500.000		
1.754.0000.00.02 RECURSOS DE OPERAÇÕES DE CRÉDITO EXTERNAS	299.857.240				299.857.240		
1.755.0000.00.02 RECURSOS DE ALIENAÇÃO DE BENS/ATIVOS - ADMINISTRAÇÃO DIRETA - FIMOB	183.977				183.977		
<b>RECURSOS DE OUTRAS FONTES</b>	<b>2.121.256</b>	<b>1.000</b>			<b>2.120.256</b>		
1.700.0000.00.00 OUTRAS TRANSFERÊNCIAS DE CONVÊNIOS OU REPASSES DA UNIÃO	2.120.256				2.120.256		
1.899.0000.00.03 OUTROS RECURSOS VINCULADOS - CAPACITAFOR	1.000	1.000					
<b>TOTAL</b>	<b>481.130.352</b>	<b>17.150.520</b>		<b>2.658.746</b>	<b>461.321.086</b>		

27000 - SECRETARIA MUNICIPAL DA INFRAESTRUTURA

**SÍNTESE POR UNIDADE ORÇAMENTÁRIA - EXERCÍCIO 2023**

R\$ 1,00  
RECURSOS DE TODAS AS FONTES

---

**UNIDADE ORÇAMENTÁRIA**

**TOTAL**

27101 SECRETARIA MUNICIPAL DA INFRAESTRUTURA

481.130.352

27000 - SECRETARIA MUNICIPAL DA INFRAESTRUTURA

**DEMONSTRATIVO DA DESPESA POR CATEGORIA ECONÔMICA E GRUPO DE DESPESA - EXERCÍCIO 2023**

R\$ 1,00  
RECURSOS DE TODAS AS FONTES

FONTE	TOTAL			ORÇAMENTO FISCAL			ORÇAMENTO DA SEGURIDADE SOCIAL		
	TOTAL	RECURSOS DO TESOURO	RECURSOS DE OUTRAS FONTES	TOTAL	RECURSOS DO TESOURO	RECURSOS DE OUTRAS FONTES	TOTAL	RECURSOS DO TESOURO	RECURSOS DE OUTRAS FONTES
<b>DESPESAS CORRENTES</b>	<b>19.809.266</b>	<b>19.808.266</b>	<b>1.000</b>	<b>19.809.266</b>	<b>19.808.266</b>	<b>1.000</b>			
PESSOAL E ENCARGOS SOCIAIS	17.150.520	17.149.520	1.000	17.150.520	17.149.520	1.000			
OUTRAS DESPESAS CORRENTES	2.658.746	2.658.746		2.658.746	2.658.746				
<b>DESPESAS DE CAPITAL</b>	<b>461.321.086</b>	<b>459.200.830</b>	<b>2.120.256</b>	<b>461.321.086</b>	<b>459.200.830</b>	<b>2.120.256</b>			
INVESTIMENTOS	461.321.086	459.200.830	2.120.256	461.321.086	459.200.830	2.120.256			
<b>TOTAL</b>	<b>481.130.352</b>	<b>479.009.096</b>	<b>2.121.256</b>	<b>481.130.352</b>	<b>479.009.096</b>	<b>2.121.256</b>			

**27101 - SECRETARIA MUNICIPAL DA  
INFRAESTRUTURA**

**LOA 2023**



27000 - SECRETARIA MUNICIPAL DA INFRAESTRUTURA

27101 - SECRETARIA MUNICIPAL DA INFRAESTRUTURA

**QUADRO SÍNTESE - FUNÇÃO, SUBFUNÇÃO E PROGRAMA - EXERCÍCIO 2023**

**R\$ 1,00**  
**RECURSOS DE TODAS AS FONTES**

FUNÇÃO	VALOR	SUBFUNÇÃO	VALOR	PROGRAMA	VALOR
12 EDUCAÇÃO	61.496.613	122 ADMINISTRAÇÃO GERAL	19.150.766	0001 GESTÃO E MANUTENÇÃO	19.203.766
13 CULTURA	7.510.040	126 TECNOLOGIA DA INFORMAÇÃO	53.000	0209 INFRAESTRUTURA DE EQUIPAMENTOS E PRÉDIOS PÚBLICOS	97.384.409
15 URBANISMO	294.878.159	361 ENSINO FUNDAMENTAL	24.210.613	0101 INFRAESTRUTURA URBANA E VIÁRIA	364.542.177
17 SANEAMENTO	117.245.540	365 EDUCAÇÃO INFANTIL	3.000.000		
		451 INFRA-ESTRUTURA URBANA	317.470.433		
		512 SANEAMENTO BÁSICO URBANO	117.245.540		
<b>TOTAL</b>	<b>481.130.352</b>				

27000 - SECRETARIA MUNICIPAL DA INFRAESTRUTURA  
27101 - SECRETARIA MUNICIPAL DA INFRAESTRUTURA  
**TOTAL POR FONTE/GRUPO DE DESPESA - EXERCÍCIO 2023**

**R\$ 1,00**  
**RECURSOS DE TODAS AS FONTES**

<b>FONTE</b>	<b>TOTAL</b>	<b>Pessoal e Encargos Sociais</b>	<b>Juros e Encargos da Dívida</b>	<b>Outras Despesas Correntes</b>	<b>Investimentos</b>	<b>Inversões Financeiras</b>	<b>Amortização da Dívida</b>
<b>RECURSOS DO TESOURO</b>	<b>479.009.096</b>	<b>17.149.520</b>		<b>2.658.746</b>	<b>459.200.830</b>		
1.500.0000.00.01 RECURSOS NÃO VINCULADOS DE IMPOSTOS - PODER EXECUTIVO	104.657.266	17.149.520		2.658.746	84.849.000		
1.500.1001.00.00 RECURSOS NÃO VINCULADOS DE IMPOSTOS - IDENTIFICAÇÃO DAS DESPESAS COM MANUTENÇÃO E DESENVOLVIMENTO DO ENSINO	27.210.613				27.210.613		
1.701.0000.00.00 OUTRAS TRANSFERÊNCIAS DE CONVÊNIOS OU REPASSES DOS ESTADOS	3.600.000				3.600.000		
1.754.0000.00.01 RECURSOS DE OPERAÇÕES DE CRÉDITO INTERNAS	43.500.000				43.500.000		
1.754.0000.00.02 RECURSOS DE OPERAÇÕES DE CRÉDITO EXTERNAS	299.857.240				299.857.240		
1.755.0000.00.02 RECURSOS DE ALIENAÇÃO DE BENS/ATIVOS - ADMINISTRAÇÃO DIRETA - FIMOB	183.977				183.977		
<b>RECURSOS DE OUTRAS FONTES</b>	<b>2.121.256</b>	<b>1.000</b>			<b>2.120.256</b>		
1.700.0000.00.00 OUTRAS TRANSFERÊNCIAS DE CONVÊNIOS OU REPASSES DA UNIÃO	2.120.256				2.120.256		
1.899.0000.00.03 OUTROS RECURSOS VINCULADOS - CAPACITAFOR	1.000	1.000					
<b>TOTAL</b>	<b>481.130.352</b>	<b>17.150.520</b>		<b>2.658.746</b>	<b>461.321.086</b>		



27000 - SECRETARIA MUNICIPAL DA INFRAESTRUTURA

27101 - SECRETARIA MUNICIPAL DA INFRAESTRUTURA

R\$ 1,00

**DEMONSTRATIVO DA DESPESA POR CATEGORIA ECONÔMICA E GRUPO DE DESPESA - EXERCÍCIO 2023**

RECURSOS DE TODAS AS FONTES

FUNTE	TOTAL	TOTAL		ORÇAMENTO FISCAL			ORÇAMENTO DA SEGURIDADE SOCIAL		
		RECURSOS DO TESOIRO	RECURSOS DE OUTRAS FONTES	TOTAL	RECURSOS DO TESOIRO	RECURSOS DE OUTRAS FONTES	TOTAL	RECURSOS DO TESOIRO	RECURSOS DE OUTRAS FONTES
<b>DESPESAS CORRENTES</b>	<b>19.809.266</b>	<b>19.808.266</b>	<b>1.000</b>	<b>19.809.266</b>	<b>19.808.266</b>	<b>1.000</b>			
PESSOAL E ENCARGOS SOCIAIS	17.150.520	17.149.520	1.000	17.150.520	17.149.520	1.000			
OUTRAS DESPESAS CORRENTES	2.658.746	2.658.746		2.658.746	2.658.746				
<b>DESPESAS DE CAPITAL</b>	<b>461.321.086</b>	<b>459.200.830</b>	<b>2.120.256</b>	<b>461.321.086</b>	<b>459.200.830</b>	<b>2.120.256</b>			
INVESTIMENTOS	461.321.086	459.200.830	2.120.256	461.321.086	459.200.830	2.120.256			
<b>TOTAL</b>	<b>481.130.352</b>	<b>479.009.096</b>	<b>2.121.256</b>	<b>481.130.352</b>	<b>479.009.096</b>	<b>2.121.256</b>			

27000 - SECRETARIA MUNICIPAL DA INFRAESTRUTURA

27101 - SECRETARIA MUNICIPAL DA INFRAESTRUTURA

**DETALHAMENTO DAS AÇÕES - EXERCÍCIO 2023**

R\$ 1,00  
RECURSOS DE TODAS AS FONTES

FUNCIONAL	PROGRAMÁTICA	PROGRAMA/AÇÃO/PRODUTO/SUBPROJETO OU SUBATIVIDADE	VALOR	V. SUBPROJETO /SUBATIVIDADE	ESF	GRUPO DE DESPESA	MA	IU	FT	VALOR
	0001	GESTÃO E MANUTENÇÃO	19.203.766							
		PROJETO								
	<b>0001 1005</b>	<b>AQUISIÇÃO E IMPLANTAÇÃO DE PRODUTOS E SERVIÇOS DE TI</b> EQUIPAMENTO/ SERVIÇO DE TI ADQUIRIDO(UNIDADE) = 130	<b>53.000</b>							
15	126	0001 1005 0023 AQUISIÇÃO E IMPLANTAÇÃO DE PRODUTOS E SERVIÇOS DE TI EQUIPAMENTO/ SERVIÇO DE TI ADQUIRIDO(UNIDADE) = 130		53.000						
					F	OUTRAS DESPESAS	90	0	1.500.0000.00.01	30.000
					F	INVESTIMENTOS	90	0	1.500.0000.00.01	23.000
	<b>0001 1796</b>	<b>AQUISIÇÃO DE EQUIPAMENTOS, MOBILIÁRIOS E VEÍCULOS</b> EQUIPAMENTO ADQUIRIDO(UNIDADE) = 166	<b>105.000</b>							
15	122	0001 1796 0026 AQUISIÇÃO DE EQUIPAMENTOS, MOBILIÁRIOS E VEÍCULOS EQUIPAMENTO ADQUIRIDO(UNIDADE) = 166		105.000						
					F	INVESTIMENTOS	90	0	1.500.0000.00.01	105.000
		ATIVIDADE								
	<b>0001 2016</b>	<b>MANUTENÇÃO E FUNCIONAMENTO ADMINISTRATIVO</b> UNIDADE MANTIDA(UNIDADE) = 1	<b>1.895.246</b>							
15	122	0001 2016 0033 MANUTENÇÃO E FUNCIONAMENTO ADMINISTRATIVO UNIDADE MANTIDA(UNIDADE) = 1		1.895.246						
					F	OUTRAS DESPESAS	90	0	1.500.0000.00.01	1.895.246
	<b>0001 2195</b>	<b>REMUNERAÇÃO DE PESSOAL ATIVO DO MUNICÍPIO E ENCARGOS SOCIAIS</b> REMUNERAÇÃO ASSEGURADA(PERCENTUAL) = 100	<b>17.150.520</b>							
15	122	0001 2195 0033 REMUNERAÇÃO DE PESSOAL ATIVO DO MUNICÍPIO E ENCARGOS SOCIAIS REMUNERAÇÃO ASSEGURADA(PERCENTUAL) = 100		17.150.520						
					F	PESSOAL E ENCARGOS	90	0	1.500.0000.00.01	14.566.417
					F	PESSOAL E ENCARGOS	91	0	1.500.0000.00.01	2.583.103
					F	PESSOAL E ENCARGOS	90	0	1.899.0000.00.03	1.000
	0101	INFRAESTRUTURA URBANA E VIÁRIA	364.542.177							

27000 - SECRETARIA MUNICIPAL DA INFRAESTRUTURA

27101 - SECRETARIA MUNICIPAL DA INFRAESTRUTURA

**DETALHAMENTO DAS AÇÕES - EXERCÍCIO 2023**

R\$ 1,00  
RECURSOS DE TODAS AS FONTES

FUNCIONAL	PROGRAMÁTICA	PROGRAMA/AÇÃO/PRODUTO/SUBPROJETO OU SUBATIVIDADE	VALOR	V. SUBPROJETO /SUBATIVIDADE	ESF	GRUPO DE DESPESA	MA	IU	FT	VALOR
<b>PROJETO</b>										
	<b>0101</b>	<b>1042</b>	<b>REDUÇÃO DOS PONTOS DE POLUIÇÃO AO LONGO DA VERTENTE MARÍTIMA</b>	<b>15.300.000</b>						
			AÇÃO PARA DESPOLUIÇÃO DA ORLA IMPLANTADA(UNIDADE) = 1.001							
17	512	0101 1042 0002	REDUÇÃO DOS PONTOS DE POLUIÇÃO AO LONGO DA VERTENTE MARÍTIMA							
			AÇÃO PARA DESPOLUIÇÃO DA ORLA IMPLANTADA(UNIDADE) = 1.001							
				15.300.000						
					F	INVESTIMENTOS	90	0	1.754.0000.00.02	15.300.000
	<b>0101</b>	<b>1059</b>	<b>IMPLANTAÇÃO DO SISTEMA DE ESGOTAMENTO SANITÁRIO, DRENAGEM E PAVIMENTAÇÃO</b>	<b>101.945.540</b>						
			RUAS COM ESGOTAMENTO SANITÁRIO/ PAVIMENTAÇÃO IMPLANTADA(UNIDADE) = 438							
17	512	0101 1059 0001	IMPLANTAÇÃO DO SISTEMA DE ESGOTAMENTO SANITÁRIO, DRENAGEM E PAVIMENTAÇÃO							
			RUAS COM ESGOTAMENTO SANITÁRIO/ PAVIMENTAÇÃO IMPLANTADA(UNIDADE) = 438							
				101.945.540						
					F	INVESTIMENTOS	90	0	1.500.0000.00.01	5.235.000
					F	INVESTIMENTOS	90	0	1.754.0000.00.01	19.000.000
					F	INVESTIMENTOS	90	0	1.754.0000.00.02	77.710.540
	<b>0101</b>	<b>1443</b>	<b>IMPLANTAÇÃO, REQUALIFICAÇÃO E AMPLIAÇÃO DA INFRAESTRUTURA VIÁRIA</b>	<b>81.918.500</b>						
			INFRAESTRUTURA VIÁRIA IMPLANTADA, AMPLIADA E/OU REQUALIFICADA(KM) = 63							
15	451	0101 1443 0003	IMPLANTAÇÃO, REQUALIFICAÇÃO E AMPLIAÇÃO DA INFRAESTRUTURA VIÁRIA							
			INFRAESTRUTURA VIÁRIA IMPLANTADA, AMPLIADA E/OU REQUALIFICADA(KM) = 63							
				81.918.500						
					F	OUTRAS DESPESAS	50	0	1.500.0000.00.01	25.000
					F	OUTRAS DESPESAS	90	0	1.500.0000.00.01	150.000
					F	INVESTIMENTOS	90	0	1.500.0000.00.01	26.616.000
					F	INVESTIMENTOS	90	0	1.700.0000.00.00	477.500
					F	INVESTIMENTOS	90	0	1.754.0000.00.01	7.650.000
					F	INVESTIMENTOS	90	0	1.754.0000.00.02	47.000.000
	<b>0101</b>	<b>1444</b>	<b>IMPLANTAÇÃO E URBANIZAÇÃO DE EQUIPAMENTOS E ESPAÇOS PÚBLICOS</b>	<b>106.308.460</b>						
			EQUIPAMENTO URBANO IMPLANTADO/RECUPERADO(UNIDADE) = 344							
15	451	0101 1444 0001	IMPLANTAÇÃO E URBANIZAÇÃO DE EQUIPAMENTOS E ESPAÇOS PÚBLICOS							
			EQUIPAMENTO URBANO IMPLANTADO/RECUPERADO(UNIDADE) = 344							
				106.308.460						

27000 - SECRETARIA MUNICIPAL DA INFRAESTRUTURA

27101 - SECRETARIA MUNICIPAL DA INFRAESTRUTURA

**DETALHAMENTO DAS AÇÕES - EXERCÍCIO 2023**

R\$ 1,00  
RECURSOS DE TODAS AS FONTES

FUNCIONAL	PROGRAMÁTICA	PROGRAMA/AÇÃO/PRODUTO/SUBPROJETO OU SUBATIVIDADE	VALOR	V. SUBPROJETO /SUBATIVIDADE	ESF	GRUPO DE DESPESA	MA	IU	FT	VALOR
					F	OUTRAS DESPESAS	90	0	1.500.0000.00.01	6.500
					F	INVESTIMENTOS	90	0	1.500.0000.00.01	16.862.000
					F	INVESTIMENTOS	90	0	1.700.0000.00.00	1.500.000
					F	INVESTIMENTOS	90	0	1.754.0000.00.01	8.739.960
					F	INVESTIMENTOS	90	0	1.754.0000.00.02	79.200.000
<b>0101</b>	<b>1673</b>	<b>GERENCIAMENTO, SUPERVISÃO E CONSULTORIA</b>	<b>31.879.000</b>							
		RELATÓRIO DE GERENCIAMENTO E SERVIÇO ENTREGUE(UNIDADE) = 30								
15	451	0101 1673 0001 GERENCIAMENTO, SUPERVISÃO E CONSULTORIA		31.879.000						
		RELATÓRIO DE GERENCIAMENTO E SERVIÇO ENTREGUE(UNIDADE) = 30								
					F	INVESTIMENTOS	90	0	1.500.0000.00.01	14.804.000
					F	INVESTIMENTOS	90	0	1.754.0000.00.02	17.075.000
<b>0101</b>	<b>1674</b>	<b>DESAPROPRIAÇÃO, INDENIZAÇÃO, LICENÇAS E DESPESAS AFINS</b>	<b>10.285.977</b>							
		DESAPROPRIAÇÃO/INDENIZAÇÃO REALIZADA(UNIDADE) = 250								
15	451	0101 1674 0001 DESAPROPRIAÇÃO, INDENIZAÇÃO, LICENÇAS E DESPESAS AFINS		10.285.977						
		DESAPROPRIAÇÃO/INDENIZAÇÃO REALIZADA(UNIDADE) = 250								
					F	OUTRAS DESPESAS	90	0	1.500.0000.00.01	2.000
					F	INVESTIMENTOS	90	0	1.500.0000.00.01	6.500.000
					F	INVESTIMENTOS	90	0	1.701.0000.00.00	3.600.000
					F	INVESTIMENTOS	90	0	1.755.0000.00.02	183.977
<b>0101</b>	<b>1675</b>	<b>ELABORAÇÃO DE ESTUDOS, PROJETOS E ORÇAMENTOS</b>	<b>6.901.000</b>							
		ESTUDO / PROJETO / ORÇAMENTO ELABORADO(UNIDADE) = 67								
15	451	0101 1675 0002 ELABORAÇÃO DE ESTUDOS, PROJETOS E ORÇAMENTOS		6.901.000						
		ESTUDO / PROJETO / ORÇAMENTO ELABORADO(UNIDADE) = 67								
					F	OUTRAS DESPESAS	90	0	1.500.0000.00.01	1.000
					F	INVESTIMENTOS	90	0	1.500.0000.00.01	2.900.000
					F	INVESTIMENTOS	90	0	1.754.0000.00.02	4.000.000
		ATIVIDADE								

27000 - SECRETARIA MUNICIPAL DA INFRAESTRUTURA

27101 - SECRETARIA MUNICIPAL DA INFRAESTRUTURA

**DETALHAMENTO DAS AÇÕES - EXERCÍCIO 2023**

R\$ 1,00  
RECURSOS DE TODAS AS FONTES

FUNCIONAL	PROGRAMÁTICA	PROGRAMA/AÇÃO/PRODUTO/SUBPROJETO OU SUBATIVIDADE	VALOR	V. SUBPROJETO /SUBATIVIDADE	ESF	GRUPO DE DESPESA	MA	IU	FT	VALOR
	<b>0101</b>	<b>2003</b>	<b>SERVIÇOS COMPLEMENTARES EM INFRAESTRUTURAS URBANAS</b>	<b>9.454.700</b>						
			SERVIÇOS COMPLEMENTARES REALIZADOS(M²) = 59.575							
15	451	0101 2003 0001	SERVIÇOS COMPLEMENTARES EM INFRAESTRUTURAS URBANAS							
			SERVIÇOS COMPLEMENTARES REALIZADOS(M²) = 59.575	9.454.700						
					F	INVESTIMENTOS	90	0	1.500.0000.00.01	3.954.700
					F	INVESTIMENTOS	90	0	1.754.0000.00.01	500.000
					F	INVESTIMENTOS	90	0	1.754.0000.00.02	5.000.000
	<b>0101</b>	<b>2964</b>	<b>PROMOÇÃO DE LOCAÇÃO SOCIAL PARA FAMÍLIAS DE BAIXA RENDA EM CASOS EMERGENCIAIS</b>	<b>549.000</b>						
			BENEFÍCIO CONCEDIDO(UNIDADE) = 200							
15	451	0101 2964 0002	PROMOÇÃO DE LOCAÇÃO SOCIAL							
			BENEFÍCIO CONCEDIDO(UNIDADE) = 200	549.000						
					F	OUTRAS DESPESAS	90	0	1.500.0000.00.01	549.000
0209			INFRAESTRUTURA DE EQUIPAMENTOS E PRÉDIOS PÚBLICOS	97.384.409						
			PROJETO							
	<b>0209</b>	<b>1031</b>	<b>CONSTRUÇÃO E AMPLIAÇÃO DE EQUIPAMENTOS DE EDUCAÇÃO</b>	<b>34.286.000</b>						
			EQUIPAMENTO CONSTRUÍDO/REFORMADO/AMPLIADO(UNIDADE) = 10							
12	451	0209 1031 0001	CONSTRUÇÃO E AMPLIAÇÃO DE EQUIPAMENTOS DE EDUCAÇÃO							
			EQUIPAMENTO CONSTRUÍDO/REFORMADO/AMPLIADO(UNIDADE) = 10	34.286.000						
					F	INVESTIMENTOS	90	0	1.500.0000.00.01	1.714.300
					F	INVESTIMENTOS	90	0	1.754.0000.00.02	32.571.700
	<b>0209</b>	<b>1038</b>	<b>CONSTRUÇÃO, REFORMA E AMPLIAÇÃO DE EQUIPAMENTOS DE CULTURA</b>	<b>7.510.040</b>						
			EQUIPAMENTO CONSTRUÍDO/REFORMADO/AMPLIADO(UNIDADE) = 2							
13	451	0209 1038 0001	CONSTRUÇÃO, REFORMA E AMPLIAÇÃO DE EQUIPAMENTOS DE CULTURA							
			EQUIPAMENTO CONSTRUÍDO/REFORMADO/AMPLIADO(UNIDADE) = 2	7.510.040						
					F	INVESTIMENTOS	90	0	1.500.0000.00.01	501.000
					F	INVESTIMENTOS	90	0	1.754.0000.00.02	7.009.040
	<b>0209</b>	<b>1447</b>	<b>CONSTRUÇÃO, REFORMA E AMPLIAÇÃO DE EQUIPAMENTOS E EDIFICAÇÕES</b>	<b>28.377.756</b>						

27000 - SECRETARIA MUNICIPAL DA INFRAESTRUTURA

27101 - SECRETARIA MUNICIPAL DA INFRAESTRUTURA

**DETALHAMENTO DAS AÇÕES - EXERCÍCIO 2023**

R\$ 1,00  
RECURSOS DE TODAS AS FONTES

FUNCIONAL	PROGRAMÁTICA	PROGRAMA/AÇÃO/PRODUTO/SUBPROJETO OU SUBATIVIDADE	VALOR	V. SUBPROJETO /SUBATIVIDADE	ESF	GRUPO DE DESPESA	MA	IU	FT	VALOR
<b>PÚBLICAS</b>										
EQUIPAMENTO CONSTRUÍDO/REFORMADO/AMPLIADO(UNIDADE) = 23										
15	451	0209 1447 0001	CONSTRUÇÃO, REFORMA E AMPLIAÇÃO DE EQUIPAMENTOS E EDIFICAÇÕES PÚBLICAS EQUIPAMENTO CONSTRUÍDO/REFORMADO/AMPLIADO(UNIDADE) = 23	28.377.756						
					F	INVESTIMENTOS	90	0	1.500.0000.00.01	5.634.000
					F	INVESTIMENTOS	90	0	1.700.0000.00.00	142.756
					F	INVESTIMENTOS	90	0	1.754.0000.00.01	7.610.040
					F	INVESTIMENTOS	90	0	1.754.0000.00.02	14.990.960
-----										
			ATIVIDADE							
		<b>0209 2792</b>	<b>MANUTENÇÃO E REPAROS DE EQUIPAMENTOS ESCOLARES</b> EQUIPAMENTO DE EDUCAÇÃO MANTIDO / REFORMADO(UNIDADE) = 26	<b>24.210.613</b>						
12	361	0209 2792 0002	MANUTENÇÃO E REPAROS DE EQUIPAMENTOS ESCOLARES EQUIPAMENTO DE EDUCAÇÃO MANTIDO / REFORMADO(UNIDADE) = 26	24.210.613						
					F	INVESTIMENTOS	90	0	1.500.1001.00.00	24.210.613
-----										
		<b>0209 2794</b>	<b>MANUTENÇÃO E REPAROS DE CENTROS DE EDUCAÇÃO INFANTIL</b> EQUIPAMENTO DE EDUCAÇÃO MANTIDO / REFORMADO(UNIDADE) = 4	<b>3.000.000</b>						
12	365	0209 2794 0002	MANUTENÇÃO E REPAROS DE CENTROS DE EDUCAÇÃO INFANTIL EQUIPAMENTO DE EDUCAÇÃO MANTIDO / REFORMADO(UNIDADE) = 4	3.000.000						
					F	INVESTIMENTOS	90	0	1.500.1001.00.00	3.000.000
-----										
<b>TOTAL DA UNIDADE ORÇAMENTARIA</b>										<b>481.130.352</b>

**28000 - SECRETARIA MUNICIPAL DO  
URBANISMO E MEIO AMBIENTE**

**LOA 2023**





28000 - SECRETARIA MUNICIPAL DO URBANISMO E MEIO AMBIENTE

**QUADRO SÍNTESE - FUNÇÃO, SUBFUNÇÃO E PROGRAMA - EXERCÍCIO 2023**

**R\$ 1,00**  
**RECURSOS DE TODAS AS FONTES**

FUNÇÃO	VALOR	SUBFUNÇÃO	VALOR	PROGRAMA	VALOR
04 ADMINISTRAÇÃO	39.000	122 ADMINISTRAÇÃO GERAL	13.791.078	0001 GESTÃO E MANUTENÇÃO	14.566.078
15 URBANISMO	54.069.891	126 TECNOLOGIA DA INFORMAÇÃO	775.000	0089 CONTROLE DO AMBIENTE NATURAL E DO AMBIENTE CONSTRUÍDO	33.439.458
18 GESTÃO AMBIENTAL	27.307.424	127 ORDENAMENTO TERRITORIAL	43.108.891	0088 PLANEJAMENTO DO AMBIENTE NATURAL E DO AMBIENTE CONSTRUÍDO	24.245.456
		451 INFRA-ESTRUTURA URBANA	9.001.000	0087 SUSTENTABILIDADE DO AMBIENTE NATURAL E DO AMBIENTE CONSTRUÍDO	9.165.323
		541 PRESERVAÇÃO E CONSERVAÇÃO AMBIENTAL	12.709.346		
		542 CONTROLE AMBIENTAL	2.031.000		
<b>TOTAL</b>	<b>81.416.315</b>				

28000 - SECRETARIA MUNICIPAL DO URBANISMO E MEIO AMBIENTE  
TOTAL POR FONTE/GRUPO DE DESPESA - EXERCÍCIO 2023

R\$ 1,00  
RECURSOS DE TODAS AS FONTES

FONTE	TOTAL	Pessoal e Encargos Sociais	Juros e Encargos da Dívida	Outras Despesas Correntes	Investimentos	Inversões Financeiras	Amortização da Dívida
<b>RECURSOS DO TESOURO</b>	<b>70.557.992</b>	<b>9.662.908</b>		<b>3.105.170</b>	<b>57.789.914</b>		
1.500.0000.00.01 RECURSOS NÃO VINCULADOS DE IMPOSTOS - PODER EXECUTIVO	12.958.078	9.662.908		3.105.170	190.000		
1.754.0000.00.02 RECURSOS DE OPERAÇÕES DE CRÉDITO EXTERNAS	57.599.914				57.599.914		
<b>RECURSOS DE OUTRAS FONTES</b>	<b>10.858.323</b>	<b>1.000</b>		<b>3.243.000</b>	<b>7.614.323</b>		
1.899.0000.00.03 OUTROS RECURSOS VINCULADOS - CAPACITAFOR	1.000	1.000					
1.899.0000.02.01 RECURSOS DESTINADOS AO MEIO AMBIENTE - FUNDO DE DEFESA DO MEIO AMBIENTE (FUNDEMA)	3.957.323			2.243.000	1.714.323		
1.899.0000.02.02 RECURSOS DESTINADOS AO MEIO AMBIENTE - FUNDO MUNICIPAL DE DESENVOLVIMENTO URBANO (FUNDURB)	6.900.000			1.000.000	5.900.000		
<b>TOTAL</b>	<b>81.416.315</b>	<b>9.663.908</b>		<b>6.348.170</b>	<b>65.404.237</b>		

28000 - SECRETARIA MUNICIPAL DO URBANISMO E MEIO AMBIENTE  
SÍNTESE POR UNIDADE ORÇAMENTÁRIA - EXERCÍCIO 2023

R\$ 1,00  
RECURSOS DE TODAS AS FONTES

UNIDADE ORÇAMENTÁRIA		TOTAL
28101	SECRETARIA MUNICIPAL DO URBANISMO E MEIO AMBIENTE	70.048.992
28901	FUNDO DE DEFESA DO MEIO AMBIENTE	4.457.323
28902	FUNDO MUNICIPAL DE DESENVOLVIMENTO URBANO	6.910.000

28000 - SECRETARIA MUNICIPAL DO URBANISMO E MEIO AMBIENTE

**DEMONSTRATIVO DA DESPESA POR CATEGORIA ECONÔMICA E GRUPO DE DESPESA - EXERCÍCIO 2023**

R\$ 1,00  
RECURSOS DE TODAS AS FONTES

FUNTE	TOTAL			ORÇAMENTO FISCAL			ORÇAMENTO DA SEGURIDADE SOCIAL		
	TOTAL	RECURSOS DO TESOURO	RECURSOS DE OUTRAS FONTES	TOTAL	RECURSOS DO TESOURO	RECURSOS DE OUTRAS FONTES	TOTAL	RECURSOS DO TESOURO	RECURSOS DE OUTRAS FONTES
<b>DESPESAS CORRENTES</b>	<b>16.012.078</b>	<b>12.768.078</b>	<b>3.244.000</b>	<b>16.012.078</b>	<b>12.768.078</b>	<b>3.244.000</b>			
PESSOAL E ENCARGOS SOCIAIS	9.663.908	9.662.908	1.000	9.663.908	9.662.908	1.000			
OUTRAS DESPESAS CORRENTES	6.348.170	3.105.170	3.243.000	6.348.170	3.105.170	3.243.000			
<b>DESPESAS DE CAPITAL</b>	<b>65.404.237</b>	<b>57.789.914</b>	<b>7.614.323</b>	<b>65.404.237</b>	<b>57.789.914</b>	<b>7.614.323</b>			
INVESTIMENTOS	65.404.237	57.789.914	7.614.323	65.404.237	57.789.914	7.614.323			
<b>TOTAL</b>	<b>81.416.315</b>	<b>70.557.992</b>	<b>10.858.323</b>	<b>81.416.315</b>	<b>70.557.992</b>	<b>10.858.323</b>			

**28101 - SECRETARIA MUNICIPAL DO  
URBANISMO E MEIO AMBIENTE**

**LOA 2023**



28000 - SECRETARIA MUNICIPAL DO URBANISMO E MEIO AMBIENTE

28101 - SECRETARIA MUNICIPAL DO URBANISMO E MEIO AMBIENTE

**QUADRO SÍNTESE - FUNÇÃO, SUBFUNÇÃO E PROGRAMA - EXERCÍCIO 2023**

**R\$ 1,00**  
**RECURSOS DE TODAS AS FONTES**

FUNÇÃO	VALOR	SUBFUNÇÃO	VALOR	PROGRAMA	VALOR
04 ADMINISTRAÇÃO	39.000	122 ADMINISTRAÇÃO GERAL	12.325.078	0001 GESTÃO E MANUTENÇÃO	12.364.078
15 URBANISMO	47.159.891	126 TECNOLOGIA DA INFORMAÇÃO	39.000	0089 CONTROLE DO AMBIENTE NATURAL E DO AMBIENTE CONSTRUÍDO	33.439.458
18 GESTÃO AMBIENTAL	22.850.101	127 ORDENAMENTO TERRITORIAL	38.158.891	0088 PLANEJAMENTO DO AMBIENTE NATURAL E DO AMBIENTE CONSTRUÍDO	24.245.456
		451 INFRA-ESTRUTURA URBANA	9.001.000		
		541 PRESERVAÇÃO E CONSERVAÇÃO AMBIENTAL	10.525.023		
<b>TOTAL</b>	<b>70.048.992</b>				

28000 - SECRETARIA MUNICIPAL DO URBANISMO E MEIO AMBIENTE

28101 - SECRETARIA MUNICIPAL DO URBANISMO E MEIO AMBIENTE

**TOTAL POR FONTE/GRUPO DE DESPESA - EXERCÍCIO 2023**

R\$ 1,00  
RECURSOS DE TODAS AS FONTES

FONTE	TOTAL	Pessoal e Encargos Sociais	Juros e Encargos da Dívida	Outras Despesas Correntes	Investimentos	Inversões Financeiras	Amortização da Dívida
<b>RECURSOS DO TESOURO</b>	<b>70.047.992</b>	<b>9.662.908</b>		<b>2.735.170</b>	<b>57.649.914</b>		
1.500.0000.00.01 RECURSOS NÃO VINCULADOS DE IMPOSTOS - PODER EXECUTIVO	12.448.078	9.662.908		2.735.170	50.000		
1.754.0000.00.02 RECURSOS DE OPERAÇÕES DE CRÉDITO EXTERNAS	57.599.914				57.599.914		
<b>RECURSOS DE OUTRAS FONTES</b>	<b>1.000</b>	<b>1.000</b>					
1.899.0000.00.03 OUTROS RECURSOS VINCULADOS - CAPACITAFOR	1.000	1.000					
<b>TOTAL</b>	<b>70.048.992</b>	<b>9.663.908</b>		<b>2.735.170</b>	<b>57.649.914</b>		



28000 - SECRETARIA MUNICIPAL DO URBANISMO E MEIO AMBIENTE

28101 - SECRETARIA MUNICIPAL DO URBANISMO E MEIO AMBIENTE

R\$ 1,00

**DEMONSTRATIVO DA DESPESA POR CATEGORIA ECONÔMICA E GRUPO DE DESPESA - EXERCÍCIO 2023**

RECURSOS DE TODAS AS FONTES

FUNTE	TOTAL	TOTAL		ORÇAMENTO FISCAL			ORÇAMENTO DA SEGURIDADE SOCIAL		
		RECURSOS DO TESOURO	RECURSOS DE OUTRAS FONTES	TOTAL	RECURSOS DO TESOURO	RECURSOS DE OUTRAS FONTES	TOTAL	RECURSOS DO TESOURO	RECURSOS DE OUTRAS FONTES
<b>DESPESAS CORRENTES</b>	<b>12.399.078</b>	<b>12.398.078</b>	<b>1.000</b>	<b>12.399.078</b>	<b>12.398.078</b>	<b>1.000</b>			
PESSOAL E ENCARGOS SOCIAIS	9.663.908	9.662.908	1.000	9.663.908	9.662.908	1.000			
OUTRAS DESPESAS CORRENTES	2.735.170	2.735.170		2.735.170	2.735.170				
<b>DESPESAS DE CAPITAL</b>	<b>57.649.914</b>	<b>57.649.914</b>		<b>57.649.914</b>	<b>57.649.914</b>				
INVESTIMENTOS	57.649.914	57.649.914		57.649.914	57.649.914				
<b>TOTAL</b>	<b>70.048.992</b>	<b>70.047.992</b>	<b>1.000</b>	<b>70.048.992</b>	<b>70.047.992</b>	<b>1.000</b>			

28000 - SECRETARIA MUNICIPAL DO URBANISMO E MEIO AMBIENTE

28101 - SECRETARIA MUNICIPAL DO URBANISMO E MEIO AMBIENTE

**DETALHAMENTO DAS AÇÕES - EXERCÍCIO 2023**

R\$ 1,00  
RECURSOS DE TODAS AS FONTES

FUNCIONAL	PROGRAMÁTICA	PROGRAMA/AÇÃO/PRODUTO/SUBPROJETO OU SUBATIVIDADE	VALOR	V. SUBPROJETO /SUBATIVIDADE	ESF	GRUPO DE DESPESA	MA	IU	FT	VALOR
	0001	GESTÃO E MANUTENÇÃO	12.364.078							
		PROJETO								
	0001 1005	<b>AQUISIÇÃO E IMPLANTAÇÃO DE PRODUTOS E SERVIÇOS DE TI</b> EQUIPAMENTO/ SERVIÇO DE TI ADQUIRIDO(UNIDADE) = 10	<b>39.000</b>							
04	126	0001 1005 0038 AQUISIÇÃO E IMPLANTAÇÃO DE PRODUTOS E SERVIÇOS DE TI EQUIPAMENTO/ SERVIÇO DE TI ADQUIRIDO(UNIDADE) = 10		39.000						
					F	OUTRAS DESPESAS	90	0	1.500.0000.00.01	9.000
					F	INVESTIMENTOS	90	0	1.500.0000.00.01	30.000
	0001 1125	<b>REALIZAÇÃO DE CONCURSO PÚBLICO E SELEÇÃO DE PESSOAL</b> CONCURSO PÚBLICO/SELEÇÃO DE PESSOAL REALIZADO(UNIDADE) = 1	<b>10.000</b>							
18	122	0001 1125 0008 REALIZAÇÃO DE CONCURSO PÚBLICO E SELEÇÃO DE PESSOAL CONCURSO PÚBLICO/SELEÇÃO DE PESSOAL REALIZADO(UNIDADE) = 1		10.000						
					F	OUTRAS DESPESAS	91	0	1.500.0000.00.01	10.000
	0001 1796	<b>AQUISIÇÃO DE EQUIPAMENTOS, MOBILIÁRIOS E VEÍCULOS</b> EQUIPAMENTO ADQUIRIDO(UNIDADE) = 10	<b>15.000</b>							
18	122	0001 1796 0027 AQUISIÇÃO DE EQUIPAMENTOS, MOBILIÁRIOS E VEÍCULOS EQUIPAMENTO ADQUIRIDO(UNIDADE) = 10		15.000						
					F	INVESTIMENTOS	90	0	1.500.0000.00.01	15.000
	0001 2016	ATIVIDADE <b>MANUTENÇÃO E FUNCIONAMENTO ADMINISTRATIVO</b> UNIDADE MANTIDA(UNIDADE) = 1	<b>2.636.170</b>							
18	122	0001 2016 0034 MANUTENÇÃO E FUNCIONAMENTO ADMINISTRATIVO UNIDADE MANTIDA(UNIDADE) = 1		2.636.170						
					F	OUTRAS DESPESAS	90	0	1.500.0000.00.01	2.636.170
	0001 2195	<b>REMUNERAÇÃO DE PESSOAL ATIVO DO MUNICÍPIO E ENCARGOS SOCIAIS</b> REMUNERAÇÃO ASSEGURADA(PERCENTUAL) = 100	<b>9.663.908</b>							
18	122	0001 2195 0034 REMUNERAÇÃO DE PESSOAL ATIVO DO MUNICÍPIO E ENCARGOS SOCIAIS REMUNERAÇÃO ASSEGURADA(PERCENTUAL) = 100		9.663.908						

28000 - SECRETARIA MUNICIPAL DO URBANISMO E MEIO AMBIENTE

28101 - SECRETARIA MUNICIPAL DO URBANISMO E MEIO AMBIENTE

**DETALHAMENTO DAS AÇÕES - EXERCÍCIO 2023**

R\$ 1,00  
RECURSOS DE TODAS AS FONTES

FUNCIONAL	PROGRAMÁTICA	PROGRAMA/AÇÃO/PRODUTO/SUBPROJETO OU SUBATIVIDADE	VALOR	V. SUBPROJETO /SUBATIVIDADE	ESF	GRUPO DE DESPESA	MA	IU	FT	VALOR
					F	PESSOAL E ENCARGOS	90	0	1.500.0000.00.01	8.579.182
					F	PESSOAL E ENCARGOS	91	0	1.500.0000.00.01	1.083.726
					F	PESSOAL E ENCARGOS	90	0	1.899.0000.00.03	1.000
0088		PLANEJAMENTO DO AMBIENTE NATURAL E DO AMBIENTE CONSTRUÍDO	24.245.456							
		PROJETO								
0088	1507	<b>DESENVOLVIMENTO DE INSTRUMENTOS URBANÍSTICOS E FERRAMENTAS DE SUPORTE AO PLANEJAMENTO URBANO</b>	<b>2.833.089</b>							
		INSTRUMENTO IMPLEMENTADO(UNIDADE) = 3								
15	127	0088 1507 0001	DESENVOLVIMENTO DE INSTRUMENTOS URBANÍSTICOS E FERRAMENTAS DE SUPORTE AO PLANEJAMENTO URBANO	2.833.089						
			INSTRUMENTO IMPLEMENTADO(UNIDADE) = 3							
					F	OUTRAS DESPESAS	90	0	1.500.0000.00.01	10.000
					F	OUTRAS DESPESAS	90	2	1.500.0000.00.01	10.000
					F	INVESTIMENTOS	90	0	1.500.0000.00.01	5.000
					F	INVESTIMENTOS	90	2	1.754.0000.00.02	2.808.089
0088	1716	<b>DESENVOLVIMENTO E IMPLANTAÇÃO DE PLANOS E / OU PROJETOS URBANÍSTICOS E AMBIENTAIS EM ÁREAS ESPECIAIS</b>	<b>17.361.000</b>							
		PROJETO ELABORADO(UNIDADE) = 25								
15	127	0088 1716 0001	DESENVOLVIMENTO E IMPLANTAÇÃO DE PLANOS E / OU PROJETOS URBANÍSTICOS E AMBIENTAIS EM ÁREAS ESPECIAIS	17.361.000						
			PROJETO ELABORADO(UNIDADE) = 25							
					F	OUTRAS DESPESAS	90	0	1.500.0000.00.01	10.000
					F	INVESTIMENTOS	90	2	1.754.0000.00.02	17.351.000
0088	1842	<b>ELABORAÇÃO, ATUALIZAÇÃO E IMPLEMENTAÇÃO DA LEGISLAÇÃO URBANA</b>	<b>4.051.367</b>							
		LEGISLAÇÃO ATUALIZADA(UNIDADE) = 2								
15	127	0088 1842 0001	ELABORAÇÃO, ATUALIZAÇÃO E IMPLEMENTAÇÃO DA LEGISLAÇÃO URBANA	4.051.367						
			LEGISLAÇÃO ATUALIZADA(UNIDADE) = 2							
					F	OUTRAS DESPESAS	90	0	1.500.0000.00.01	10.000
					F	INVESTIMENTOS	90	2	1.754.0000.00.02	4.041.367

28000 - SECRETARIA MUNICIPAL DO URBANISMO E MEIO AMBIENTE

28101 - SECRETARIA MUNICIPAL DO URBANISMO E MEIO AMBIENTE

**DETALHAMENTO DAS AÇÕES - EXERCÍCIO 2023**

R\$ 1,00  
RECURSOS DE TODAS AS FONTES

FUNCIONAL	PROGRAMÁTICA	PROGRAMA/AÇÃO/PRODUTO/SUBPROJETO OU SUBATIVIDADE	VALOR	V. SUBPROJETO /SUBATIVIDADE	ESF	GRUPO DE DESPESA	MA	IU	FT	VALOR
	0089	CONTROLE DO AMBIENTE NATURAL E DO AMBIENTE CONSTRUÍDO PROJETO	33.439.458							
	0089 1042	<b>REDUÇÃO DOS PONTOS DE POLUIÇÃO AO LONGO DA VERTENTE MARÍTIMA</b> AÇÃO PARA DESPOLUIÇÃO DA ORLA IMPLANTADA(UNIDADE) = 1	<b>4.235.000</b>							
15	127	0089 1042 0001 REDUÇÃO DOS PONTOS DE POLUIÇÃO AO LONGO DA VERTENTE MARÍTIMA AÇÃO PARA DESPOLUIÇÃO DA ORLA IMPLANTADA(UNIDADE) = 1		4.235.000						
					F	OUTRAS DESPESAS	90	2	1.500.0000.00.01	10.000
					F	INVESTIMENTOS	90	2	1.754.0000.00.02	4.225.000
	0089 1048	<b>RECUPERAÇÃO DO AMBIENTE SOCIAL, URBANO E AMBIENTAL - FORTALEZA CIDADE SUSTENTÁVEL</b> ÁREA RECUPERADA E URBANIZADA(M²) = 16.962	<b>7.461.198</b>							
15	127	0089 1048 0001 RECUPERAÇÃO DO AMBIENTE SOCIAL, URBANO E AMBIENTAL - FORTALEZA CIDADE SUSTENTÁVEL ÁREA RECUPERADA E URBANIZADA(M²) = 16.962		7.461.198						
					F	OUTRAS DESPESAS	90	2	1.500.0000.00.01	10.000
					F	INVESTIMENTOS	90	2	1.754.0000.00.02	7.451.198
	0089 1060	<b>IMPLANTAÇÃO DE AÇÕES DE LIMPEZA URBANA E GESTÃO DOS RESÍDUOS SÓLIDOS</b> AÇÃO DE LIMPEZA URBANA IMPLANTADA(UNIDADE) = 10.109	<b>2.190.226</b>							
15	127	0089 1060 0002 IMPLANTAÇÃO DE AÇÕES DE LIMPEZA URBANA E GESTÃO DOS RESÍDUOS SÓLIDOS AÇÃO DE LIMPEZA URBANA IMPLANTADA(UNIDADE) = 10.109		2.190.226						
					F	OUTRAS DESPESAS	90	0	1.500.0000.00.01	10.000
					F	INVESTIMENTOS	90	2	1.754.0000.00.02	2.180.226
	0089 1222	<b>GESTÃO E SUPERVISÃO DO PROGRAMA FORTALEZA CIDADE SUSTENTÁVEL</b> PROGRAMA IMPLANTADO(PERCENTUAL) = 60	<b>10.525.023</b>							
18	541	0089 1222 0001 GESTÃO E SUPERVISÃO DO PROGRAMA FORTALEZA CIDADE SUSTENTÁVEL PROGRAMA IMPLANTADO(PERCENTUAL) = 60		10.525.023						
					F	INVESTIMENTOS	90	2	1.754.0000.00.02	10.525.023

28000 - SECRETARIA MUNICIPAL DO URBANISMO E MEIO AMBIENTE

28101 - SECRETARIA MUNICIPAL DO URBANISMO E MEIO AMBIENTE

**DETALHAMENTO DAS AÇÕES - EXERCÍCIO 2023**

R\$ 1,00  
RECURSOS DE TODAS AS FONTES

FUNCIONAL	PROGRAMÁTICA	PROGRAMA/AÇÃO/PRODUTO/SUBPROJETO OU SUBATIVIDADE	VALOR	V. SUBPROJETO /SUBATIVIDADE	ESF	GRUPO DE DESPESA	MA	IU	FT	VALOR
	<b>0089</b>	<b>1451</b>	<b>IMPLANTAÇÃO, RESTAURAÇÃO E AMPLIAÇÃO DE OBRAS LINEARES DE MOBILIDADE</b>	<b>9.001.000</b>						
		CORREDOR/CICLOVIA IMPLANTADO(KM) = 15								
15	451	0089 1451 0001	IMPLANTAÇÃO, RESTAURAÇÃO E AMPLIAÇÃO DE OBRAS LINEARES DE MOBILIDADE CORREDOR/CICLOVIA IMPLANTADO(KM) = 15	9.001.000						
					F	INVESTIMENTOS	90	2	1.754.0000.00.02	9.001.000
	<b>0089</b>	<b>1509</b>	<b>MODERNIZAÇÃO DOS PROCEDIMENTOS DE CONTROLE URBANO E AMBIENTAL</b>	<b>27.011</b>						
		SERVIÇO ONLINE DISPONIBILIZADO(UNIDADE) = 5								
15	127	0089 1509 0001	MODERNIZAÇÃO DOS PROCEDIMENTOS DE CONTROLE URBANO E AMBIENTAL SERVIÇO ONLINE DISPONIBILIZADO(UNIDADE) = 5	27.011						
					F	OUTRAS DESPESAS	90	0	1.500.0000.00.01	10.000
					F	INVESTIMENTOS	90	2	1.754.0000.00.02	17.011
						<b>TOTAL DA UNIDADE ORÇAMENTARIA</b>				<b>70.048.992</b>



**28901 - FUNDO DE DEFESA DO MEIO  
AMBIENTE**

**LOA 2023**





28000 - SECRETARIA MUNICIPAL DO URBANISMO E MEIO AMBIENTE

28901 - FUNDO DE DEFESA DO MEIO AMBIENTE

**QUADRO SÍNTESE - FUNÇÃO, SUBFUNÇÃO E PROGRAMA - EXERCÍCIO 2023**

**R\$ 1,00**  
**RECURSOS DE TODAS AS FONTES**

FUNÇÃO	VALOR	SUBFUNÇÃO	VALOR	PROGRAMA	VALOR
18 GESTÃO AMBIENTAL	4.457.323	122 ADMINISTRAÇÃO GERAL	242.000	0001 GESTÃO E MANUTENÇÃO	242.000
		541 PRESERVAÇÃO E CONSERVAÇÃO AMBIENTAL	2.184.323	0087 SUSTENTABILIDADE DO AMBIENTE NATURAL E DO AMBIENTE CONSTRUÍDO	4.215.323
		542 CONTROLE AMBIENTAL	2.031.000		
<b>TOTAL</b>	<b>4.457.323</b>				

28000 - SECRETARIA MUNICIPAL DO URBANISMO E MEIO AMBIENTE

28901 - FUNDO DE DEFESA DO MEIO AMBIENTE

**TOTAL POR FONTE/GRUPO DE DESPESA - EXERCÍCIO 2023**

R\$ 1,00  
RECURSOS DE TODAS AS FONTES

FONTE	TOTAL	Pessoal e Encargos Sociais	Juros e Encargos da Dívida	Outras Despesas Correntes	Investimentos	Inversões Financeiras	Amortização da Dívida
<b>RECURSOS DO TESOURO</b>	<b>500.000</b>			<b>360.000</b>	<b>140.000</b>		
1.500.0000.00.01 RECURSOS NÃO VINCULADOS DE IMPOSTOS - PODER EXECUTIVO	500.000			360.000	140.000		
<b>RECURSOS DE OUTRAS FONTES</b>	<b>3.957.323</b>			<b>2.243.000</b>	<b>1.714.323</b>		
1.899.0000.02.01 RECURSOS DESTINADOS AO MEIO AMBIENTE - FUNDO DE DEFESA DO MEIO AMBIENTE (FUNDEMA)	3.957.323			2.243.000	1.714.323		
<b>TOTAL</b>	<b>4.457.323</b>			<b>2.603.000</b>	<b>1.854.323</b>		

28000 - SECRETARIA MUNICIPAL DO URBANISMO E MEIO AMBIENTE

28901 - FUNDO DE DEFESA DO MEIO AMBIENTE

R\$ 1,00

**DEMONSTRATIVO DA DESPESA POR CATEGORIA ECONÔMICA E GRUPO DE DESPESA - EXERCÍCIO 2023**

RECURSOS DE TODAS AS FONTES

FUNTE	TOTAL	TOTAL		ORÇAMENTO FISCAL			ORÇAMENTO DA SEGURIDADE SOCIAL		
		RECURSOS DO TESOUREIRO	RECURSOS DE OUTRAS FONTES	TOTAL	RECURSOS DO TESOUREIRO	RECURSOS DE OUTRAS FONTES	TOTAL	RECURSOS DO TESOUREIRO	RECURSOS DE OUTRAS FONTES
<b>DESPESAS CORRENTES</b>	<b>2.603.000</b>	<b>360.000</b>	<b>2.243.000</b>	<b>2.603.000</b>	<b>360.000</b>	<b>2.243.000</b>			
OUTRAS DESPESAS CORRENTES	2.603.000	360.000	2.243.000	2.603.000	360.000	2.243.000			
<b>DESPESAS DE CAPITAL</b>	<b>1.854.323</b>	<b>140.000</b>	<b>1.714.323</b>	<b>1.854.323</b>	<b>140.000</b>	<b>1.714.323</b>			
INVESTIMENTOS	1.854.323	140.000	1.714.323	1.854.323	140.000	1.714.323			
<b>TOTAL</b>	<b>4.457.323</b>	<b>500.000</b>	<b>3.957.323</b>	<b>4.457.323</b>	<b>500.000</b>	<b>3.957.323</b>			



28000 - SECRETARIA MUNICIPAL DO URBANISMO E MEIO AMBIENTE

28901 - FUNDO DE DEFESA DO MEIO AMBIENTE

**DETALHAMENTO DAS AÇÕES - EXERCÍCIO 2023**

R\$ 1,00  
RECURSOS DE TODAS AS FONTES

FUNCIONAL	PROGRAMÁTICA	PROGRAMA/AÇÃO/PRODUTO/SUBPROJETO OU SUBATIVIDADE	VALOR	V. SUBPROJETO /SUBATIVIDADE	ESF	GRUPO DE DESPESA	MA	IU	FT	VALOR
					F	OUTRAS DESPESAS	90	0	1.500.0000.00.01	60.000
					F	OUTRAS DESPESAS	50	0	1.899.0000.02.01	10.000
					F	OUTRAS DESPESAS	90	0	1.899.0000.02.01	130.000
					F	OUTRAS DESPESAS	90	5	1.899.0000.02.01	20.000
					F	INVESTIMENTOS	90	0	1.899.0000.02.01	764.323
<b>0087</b>	<b>1845</b>	<b>PRESERVAÇÃO E CONSERVAÇÃO DO AMBIENTE NATURAL</b>	<b>885.000</b>							
		PROJETO IMPLANTADO(PERCENTUAL) = 275								
18	541	0087 1845 0001 PRESERVAÇÃO E CONSERVAÇÃO DO AMBIENTE NATURAL		505.000						
		PROJETO IMPLANTADO(PERCENTUAL) = 25								
					F	OUTRAS DESPESAS	50	0	1.899.0000.02.01	5.000
					F	OUTRAS DESPESAS	90	0	1.899.0000.02.01	50.000
					F	INVESTIMENTOS	90	0	1.500.0000.00.01	50.000
					F	INVESTIMENTOS	90	0	1.899.0000.02.01	400.000
18	541	0087 1845 0002 IMPLANTAÇÃO DA UNIDADE DE CONSERVAÇÃO DO REFÚGIO VIDA SILVESTRE DAS TARTARUGAS MARINHAS - EP/LOM		100.000						
		PROJETO IMPLANTADO(PERCENTUAL) = 75								
					F	OUTRAS DESPESAS	90	0	1.500.0000.00.01	50.000
					F	INVESTIMENTOS	90	0	1.500.0000.00.01	50.000
18	541	0087 1845 0003 MANUTENÇÃO DO CENTRO DE EDUCAÇÃO AMBIENTAL E APOIO ÀS TARTARUGAS MARINHAS - EP/C		200.000						
		PROJETO IMPLANTADO(PERCENTUAL) = 100								
					F	OUTRAS DESPESAS	50	0	1.500.0000.00.01	200.000
18	541	0087 1845 0004 IMPLANTAÇÃO DA UNIDADE DE CONSERVAÇÃO DO REFÚGIO VIDA SILVESTRE - EP/LOM		80.000						
		PROJETO IMPLANTADO(PERCENTUAL) = 75								
					F	OUTRAS DESPESAS	90	0	1.500.0000.00.01	40.000
					F	INVESTIMENTOS	90	0	1.500.0000.00.01	40.000
<b>TOTAL DA UNIDADE ORÇAMENTARIA</b>										<b>4.457.323</b>



**28902 - FUNDO MUNICIPAL DE  
DESENVOLVIMENTO URBANO**

**LOA 2023**





28000 - SECRETARIA MUNICIPAL DO URBANISMO E MEIO AMBIENTE  
28902 - FUNDO MUNICIPAL DE DESENVOLVIMENTO URBANO

**QUADRO SÍNTESE - FUNÇÃO, SUBFUNÇÃO E PROGRAMA - EXERCÍCIO 2023**

**R\$ 1,00**  
**RECURSOS DE TODAS AS FONTES**

FUNÇÃO	VALOR	SUBFUNÇÃO	VALOR	PROGRAMA	VALOR
15 URBANISMO	6.910.000	122 ADMINISTRAÇÃO GERAL	1.224.000	0001 GESTÃO E MANUTENÇÃO	1.960.000
		126 TECNOLOGIA DA INFORMAÇÃO	736.000	0087 SUSTENTABILIDADE DO AMBIENTE NATURAL E DO AMBIENTE CONSTRUÍDO	4.950.000
		127 ORDENAMENTO TERRITORIAL	4.950.000		
<b>TOTAL</b>	<b>6.910.000</b>				

28000 - SECRETARIA MUNICIPAL DO URBANISMO E MEIO AMBIENTE

28902 - FUNDO MUNICIPAL DE DESENVOLVIMENTO URBANO

**TOTAL POR FONTE/GRUPO DE DESPESA - EXERCÍCIO 2023**

R\$ 1,00  
RECURSOS DE TODAS AS FONTES

FONTE	TOTAL	Pessoal e Encargos Sociais	Juros e Encargos da Dívida	Outras Despesas Correntes	Investimentos	Inversões Financeiras	Amortização da Dívida
<b>RECURSOS DO TESOURO</b>	<b>10.000</b>			<b>10.000</b>			
1.500.0000.00.01 RECURSOS NÃO VINCULADOS DE IMPOSTOS - PODER EXECUTIVO	10.000			10.000			
<b>RECURSOS DE OUTRAS FONTES</b>	<b>6.900.000</b>			<b>1.000.000</b>	<b>5.900.000</b>		
1.899.0000.02.02 RECURSOS DESTINADOS AO MEIO AMBIENTE - FUNDO MUNICIPAL DE DESENVOLVIMENTO URBANO (FUNDURB)	6.900.000			1.000.000	5.900.000		
<b>TOTAL</b>	<b>6.910.000</b>			<b>1.010.000</b>	<b>5.900.000</b>		

28000 - SECRETARIA MUNICIPAL DO URBANISMO E MEIO AMBIENTE

28902 - FUNDO MUNICIPAL DE DESENVOLVIMENTO URBANO

R\$ 1,00

**DEMONSTRATIVO DA DESPESA POR CATEGORIA ECONÔMICA E GRUPO DE DESPESA - EXERCÍCIO 2023**

**RECURSOS DE TODAS AS FONTES**

FUNTE	TOTAL	TOTAL		ORÇAMENTO FISCAL			ORÇAMENTO DA SEGURIDADE SOCIAL		
		RECURSOS DO TESOURO	RECURSOS DE OUTRAS FONTES	TOTAL	RECURSOS DO TESOURO	RECURSOS DE OUTRAS FONTES	TOTAL	RECURSOS DO TESOURO	RECURSOS DE OUTRAS FONTES
<b>DESPESAS CORRENTES</b>	<b>1.010.000</b>	<b>10.000</b>	<b>1.000.000</b>	<b>1.010.000</b>	<b>10.000</b>	<b>1.000.000</b>			
OUTRAS DESPESAS CORRENTES	1.010.000	10.000	1.000.000	1.010.000	10.000	1.000.000			
<b>DESPESAS DE CAPITAL</b>	<b>5.900.000</b>		<b>5.900.000</b>	<b>5.900.000</b>		<b>5.900.000</b>			
INVESTIMENTOS	5.900.000		5.900.000	5.900.000		5.900.000			
<b>TOTAL</b>	<b>6.910.000</b>	<b>10.000</b>	<b>6.900.000</b>	<b>6.910.000</b>	<b>10.000</b>	<b>6.900.000</b>			

28000 - SECRETARIA MUNICIPAL DO URBANISMO E MEIO AMBIENTE

28902 - FUNDO MUNICIPAL DE DESENVOLVIMENTO URBANO

**DETALHAMENTO DAS AÇÕES - EXERCÍCIO 2023**

R\$ 1,00  
RECURSOS DE TODAS AS FONTES

FUNCIONAL	PROGRAMÁTICA	PROGRAMA/AÇÃO/PRODUTO/SUBPROJETO OU SUBATIVIDADE	VALOR	V. SUBPROJETO /SUBATIVIDADE	ESF	GRUPO DE DESPESA	MA	IU	FT	VALOR
	0001	GESTÃO E MANUTENÇÃO	1.960.000							
		PROJETO								
	<b>0001 1005</b>	<b>AQUISIÇÃO E IMPLANTAÇÃO DE PRODUTOS E SERVIÇOS DE TI</b>	<b>736.000</b>							
		EQUIPAMENTO/ SERVIÇO DE TI ADQUIRIDO(UNIDADE) = 20								
15	126	0001 1005 0025	AQUISIÇÃO E IMPLANTAÇÃO DE PRODUTOS E SERVIÇOS DE TI	736.000						
			EQUIPAMENTO/ SERVIÇO DE TI ADQUIRIDO(UNIDADE) = 20							
					F	OUTRAS DESPESAS	90	0	1.899.0000.02.02	16.000
					F	INVESTIMENTOS	90	0	1.899.0000.02.02	720.000
	<b>0001 1796</b>	<b>AQUISIÇÃO DE EQUIPAMENTOS, MOBILIÁRIOS E VEÍCULOS</b>	<b>300.000</b>							
		EQUIPAMENTO ADQUIRIDO(UNIDADE) = 10								
15	122	0001 1796 0028	AQUISIÇÃO DE EQUIPAMENTOS, MOBILIÁRIOS E VEÍCULOS	300.000						
			EQUIPAMENTO ADQUIRIDO(UNIDADE) = 10							
					F	INVESTIMENTOS	90	0	1.899.0000.02.02	300.000
	<b>0001 2016</b>	<b>MANUTENÇÃO E FUNCIONAMENTO ADMINISTRATIVO</b>	<b>924.000</b>							
		UNIDADE MANTIDA(UNIDADE) = 1								
15	122	0001 2016 0036	MANUTENÇÃO E FUNCIONAMENTO ADMINISTRATIVO	924.000						
			UNIDADE MANTIDA(UNIDADE) = 1							
					F	OUTRAS DESPESAS	90	0	1.500.0000.00.01	10.000
					F	OUTRAS DESPESAS	90	0	1.899.0000.02.02	914.000
	0087	SUSTENTABILIDADE DO AMBIENTE NATURAL E DO AMBIENTE CONSTRUÍDO	4.950.000							
		PROJETO								
	<b>0087 1716</b>	<b>DESENVOLVIMENTO E IMPLANTAÇÃO DE PLANOS E / OU PROJETOS</b>	<b>4.950.000</b>							
		<b>URBANÍSTICOS E AMBIENTAIS EM ÁREAS ESPECIAIS</b>								
		PROJETO ELABORADO(UNIDADE) = 2								
15	127	0087 1716 0002	DESENVOLVIMENTO E IMPLANTAÇÃO DE PLANOS E / OU PROJETOS URBANÍSTICOS E AMBIENTAIS	4.950.000						
			EM ÁREAS ESPECIAIS							
			PROJETO ELABORADO(UNIDADE) = 2							
					F	OUTRAS DESPESAS	90	0	1.899.0000.02.02	70.000

28000 - SECRETARIA MUNICIPAL DO URBANISMO E MEIO AMBIENTE

28902 - FUNDO MUNICIPAL DE DESENVOLVIMENTO URBANO

**DETALHAMENTO DAS AÇÕES - EXERCÍCIO 2023**

R\$ 1,00  
RECURSOS DE TODAS AS FONTES

FUNCIONAL	PROGRAMÁTICA	PROGRAMA/AÇÃO/PRODUTO/SUBPROJETO OU SUBATIVIDADE	VALOR	V. SUBPROJETO /SUBATIVIDADE	ESF	GRUPO DE DESPESA	MA	IU	FT	VALOR
					F	INVESTIMENTOS	90	0	1.899.0000.02.02	4.880.000
<b>TOTAL DA UNIDADE ORÇAMENTARIA</b>										<b>6.910.000</b>



**29000 - SECRETARIA MUNICIPAL DO ESPORTE  
E LAZER**

**LOA 2023**





29000 - SECRETARIA MUNICIPAL DO ESPORTE E LAZER

**QUADRO SÍNTESE - FUNÇÃO, SUBFUNÇÃO E PROGRAMA - EXERCÍCIO 2023**

**R\$ 1,00**  
**RECURSOS DE TODAS AS FONTES**

FUNÇÃO	VALOR	SUBFUNÇÃO	VALOR	PROGRAMA	VALOR
04 ADMINISTRAÇÃO	4.511.693	122 ADMINISTRAÇÃO GERAL	4.449.693	0001 GESTÃO E MANUTENÇÃO	4.511.693
27 DESPORTO E LAZER	15.407.590	126 TECNOLOGIA DA INFORMAÇÃO	62.000	0008 ATENÇÃO INTEGRAL À PESSOA COM DEFICIÊNCIA	780.000
		242 ASSISTÊNCIA AO PORTADOR DE DEFICIÊNCIA	580.000	0082 GESTÃO E DESENVOLVIMENTO DE PESSOAS	200.000
		811 DESPORTO DE RENDIMENTO	3.142.000	0005 INFRAESTRUTURA DE ESPORTE E LAZER	2.763.199
		812 DESPORTO COMUNITÁRIO	9.665.590	0003 DESENVOLVIMENTO DO DESPORTO COMUNITÁRIO E DE LAZER	8.522.391
		813 LAZER	2.020.000	0004 PROGRAMA DE ESPORTE EDUCACIONAL E RENDIMENTO	3.142.000
<b>TOTAL</b>	<b>19.919.283</b>				

29000 - SECRETARIA MUNICIPAL DO ESPORTE E LAZER

**TOTAL POR FONTE/GRUPO DE DESPESA - EXERCÍCIO 2023**

**R\$ 1,00**  
**RECURSOS DE TODAS AS FONTES**

<b>FONTE</b>	<b>TOTAL</b>	<b>Pessoal e Encargos Sociais</b>	<b>Juros e Encargos da Dívida</b>	<b>Outras Despesas Correntes</b>	<b>Investimentos</b>	<b>Inversões Financeiras</b>	<b>Amortização da Dívida</b>
<b>RECURSOS DO TESOURO</b>	<b>19.918.283</b>	<b>3.934.693</b>		<b>13.788.391</b>	<b>2.195.199</b>		
1.500.0000.00.01 RECURSOS NÃO VINCULADOS DE IMPOSTOS - PODER EXECUTIVO	19.918.283	3.934.693		13.788.391	2.195.199		
<b>RECURSOS DE OUTRAS FONTES</b>	<b>1.000</b>	<b>1.000</b>					
1.899.0000.00.03 OUTROS RECURSOS VINCULADOS - CAPACITAFOR	1.000	1.000					
<b>TOTAL</b>	<b>19.919.283</b>	<b>3.935.693</b>		<b>13.788.391</b>	<b>2.195.199</b>		

29000 - SECRETARIA MUNICIPAL DO ESPORTE E LAZER

**SÍNTESE POR UNIDADE ORÇAMENTÁRIA - EXERCÍCIO 2023**

R\$ 1,00  
RECURSOS DE TODAS AS FONTES

---

**UNIDADE ORÇAMENTÁRIA**

**TOTAL**

29101 SECRETARIA MUNICIPAL DO ESPORTE E LAZER

19.919.283

29000 - SECRETARIA MUNICIPAL DO ESPORTE E LAZER

**DEMONSTRATIVO DA DESPESA POR CATEGORIA ECONÔMICA E GRUPO DE DESPESA - EXERCÍCIO 2023**

R\$ 1,00  
RECURSOS DE TODAS AS FONTES

FUNTE	TOTAL	TOTAL		ORÇAMENTO FISCAL			ORÇAMENTO DA SEGURIDADE SOCIAL		
		RECURSOS DO TESOIRO	RECURSOS DE OUTRAS FONTES	TOTAL	RECURSOS DO TESOIRO	RECURSOS DE OUTRAS FONTES	TOTAL	RECURSOS DO TESOIRO	RECURSOS DE OUTRAS FONTES
<b>DESPESAS CORRENTES</b>	<b>17.724.084</b>	<b>17.723.084</b>	<b>1.000</b>	<b>17.724.084</b>	<b>17.723.084</b>	<b>1.000</b>			
PESSOAL E ENCARGOS SOCIAIS	3.935.693	3.934.693	1.000	3.935.693	3.934.693	1.000			
OUTRAS DESPESAS CORRENTES	13.788.391	13.788.391		13.788.391	13.788.391				
<b>DESPESAS DE CAPITAL</b>	<b>2.195.199</b>	<b>2.195.199</b>		<b>2.195.199</b>	<b>2.195.199</b>				
INVESTIMENTOS	2.195.199	2.195.199		2.195.199	2.195.199				
<b>TOTAL</b>	<b>19.919.283</b>	<b>19.918.283</b>	<b>1.000</b>	<b>19.919.283</b>	<b>19.918.283</b>	<b>1.000</b>			

**29101 - SECRETARIA MUNICIPAL DO ESPORTE  
E LAZER**

**LOA 2023**



29000 - SECRETARIA MUNICIPAL DO ESPORTE E LAZER

29101 - SECRETARIA MUNICIPAL DO ESPORTE E LAZER

**QUADRO SÍNTESE - FUNÇÃO, SUBFUNÇÃO E PROGRAMA - EXERCÍCIO 2023**

**R\$ 1,00**  
**RECURSOS DE TODAS AS FONTES**

FUNÇÃO	VALOR	SUBFUNÇÃO	VALOR	PROGRAMA	VALOR
04 ADMINISTRAÇÃO	4.511.693	122 ADMINISTRAÇÃO GERAL	4.449.693	0001 GESTÃO E MANUTENÇÃO	4.511.693
27 DESPORTO E LAZER	15.407.590	126 TECNOLOGIA DA INFORMAÇÃO	62.000	0008 ATENÇÃO INTEGRAL À PESSOA COM DEFICIÊNCIA	780.000
		242 ASSISTÊNCIA AO PORTADOR DE DEFICIÊNCIA	580.000	0082 GESTÃO E DESENVOLVIMENTO DE PESSOAS	200.000
		811 DESPORTO DE RENDIMENTO	3.142.000	0005 INFRAESTRUTURA DE ESPORTE E LAZER	2.763.199
		812 DESPORTO COMUNITÁRIO	9.665.590	0003 DESENVOLVIMENTO DO DESPORTO COMUNITÁRIO E DE LAZER	8.522.391
		813 LAZER	2.020.000	0004 PROGRAMA DE ESPORTE EDUCACIONAL E RENDIMENTO	3.142.000
<b>TOTAL</b>	<b>19.919.283</b>				

29000 - SECRETARIA MUNICIPAL DO ESPORTE E LAZER

29101 - SECRETARIA MUNICIPAL DO ESPORTE E LAZER

**TOTAL POR FONTE/GRUPO DE DESPESA - EXERCÍCIO 2023**

R\$ 1,00  
RECURSOS DE TODAS AS FONTES

FONTE	TOTAL	Pessoal e Encargos Sociais	Juros e Encargos da Dívida	Outras Despesas Correntes	Investimentos	Inversões Financeiras	Amortização da Dívida
<b>RECURSOS DO TESOURO</b>	<b>19.918.283</b>	<b>3.934.693</b>		<b>13.788.391</b>	<b>2.195.199</b>		
1.500.0000.00.01 RECURSOS NÃO VINCULADOS DE IMPOSTOS - PODER EXECUTIVO	19.918.283	3.934.693		13.788.391	2.195.199		
<b>RECURSOS DE OUTRAS FONTES</b>	<b>1.000</b>	<b>1.000</b>					
1.899.0000.00.03 OUTROS RECURSOS VINCULADOS - CAPACITAFOR	1.000	1.000					
<b>TOTAL</b>	<b>19.919.283</b>	<b>3.935.693</b>		<b>13.788.391</b>	<b>2.195.199</b>		



29000 - SECRETARIA MUNICIPAL DO ESPORTE E LAZER

29101 - SECRETARIA MUNICIPAL DO ESPORTE E LAZER

R\$ 1,00

**DEMONSTRATIVO DA DESPESA POR CATEGORIA ECONÔMICA E GRUPO DE DESPESA - EXERCÍCIO 2023**

RECURSOS DE TODAS AS FONTES

FUNTE	TOTAL	TOTAL		ORÇAMENTO FISCAL			ORÇAMENTO DA SEGURIDADE SOCIAL		
		RECURSOS DO TESOIRO	RECURSOS DE OUTRAS FONTES	TOTAL	RECURSOS DO TESOIRO	RECURSOS DE OUTRAS FONTES	TOTAL	RECURSOS DO TESOIRO	RECURSOS DE OUTRAS FONTES
<b>DESPESAS CORRENTES</b>	<b>17.724.084</b>	<b>17.723.084</b>	<b>1.000</b>	<b>17.724.084</b>	<b>17.723.084</b>	<b>1.000</b>			
PESSOAL E ENCARGOS SOCIAIS	3.935.693	3.934.693	1.000	3.935.693	3.934.693	1.000			
OUTRAS DESPESAS CORRENTES	13.788.391	13.788.391		13.788.391	13.788.391				
<b>DESPESAS DE CAPITAL</b>	<b>2.195.199</b>	<b>2.195.199</b>		<b>2.195.199</b>	<b>2.195.199</b>				
INVESTIMENTOS	2.195.199	2.195.199		2.195.199	2.195.199				
<b>TOTAL</b>	<b>19.919.283</b>	<b>19.918.283</b>	<b>1.000</b>	<b>19.919.283</b>	<b>19.918.283</b>	<b>1.000</b>			

29000 - SECRETARIA MUNICIPAL DO ESPORTE E LAZER

29101 - SECRETARIA MUNICIPAL DO ESPORTE E LAZER

**DETALHAMENTO DAS AÇÕES - EXERCÍCIO 2023**

R\$ 1,00  
RECURSOS DE TODAS AS FONTES

FUNCIONAL	PROGRAMÁTICA	PROGRAMA/AÇÃO/PRODUTO/SUBPROJETO OU SUBATIVIDADE	VALOR	V. SUBPROJETO /SUBATIVIDADE	ESF	GRUPO DE DESPESA	MA	IU	FT	VALOR
	0001	GESTÃO E MANUTENÇÃO	4.511.693							
		PROJETO								
	<b>0001 1005</b>	<b>AQUISIÇÃO E IMPLANTAÇÃO DE PRODUTOS E SERVIÇOS DE TI</b>	<b>62.000</b>							
		EQUIPAMENTO/ SERVIÇO DE TI ADQUIRIDO(UNIDADE) = 80								
04	126	0001 1005 0026 AQUISIÇÃO E IMPLANTAÇÃO DE PRODUTOS E SERVIÇOS DE TI		62.000						
		EQUIPAMENTO/ SERVIÇO DE TI ADQUIRIDO(UNIDADE) = 80								
					F	INVESTIMENTOS	90	0	1.500.0000.00.01	62.000
	<b>0001 1796</b>	<b>AQUISIÇÃO DE EQUIPAMENTOS, MOBILIÁRIOS E VEÍCULOS</b>	<b>210.000</b>							
		EQUIPAMENTO ADQUIRIDO(UNIDADE) = 30								
04	122	0001 1796 0029 AQUISIÇÃO DE EQUIPAMENTOS, MOBILIÁRIOS E VEÍCULOS		210.000						
		EQUIPAMENTO ADQUIRIDO(UNIDADE) = 30								
					F	INVESTIMENTOS	90	0	1.500.0000.00.01	110.000
					F	INVESTIMENTOS	90	5	1.500.0000.00.01	100.000
		ATIVIDADE								
	<b>0001 2016</b>	<b>MANUTENÇÃO E FUNCIONAMENTO ADMINISTRATIVO</b>	<b>304.000</b>							
		UNIDADE MANTIDA(UNIDADE) = 1								
04	122	0001 2016 0037 MANUTENÇÃO E FUNCIONAMENTO ADMINISTRATIVO		304.000						
		UNIDADE MANTIDA(UNIDADE) = 1								
					F	OUTRAS DESPESAS	90	0	1.500.0000.00.01	304.000
	<b>0001 2195</b>	<b>REMUNERAÇÃO DE PESSOAL ATIVO DO MUNICÍPIO E ENCARGOS SOCIAIS</b>	<b>3.935.693</b>							
		REMUNERAÇÃO ASSEGURADA(PERCENTUAL) = 100								
04	122	0001 2195 0035 REMUNERAÇÃO DE PESSOAL ATIVO DO MUNICÍPIO E ENCARGOS SOCIAIS		3.935.693						
		REMUNERAÇÃO ASSEGURADA(PERCENTUAL) = 100								
					F	PESSOAL E ENCARGOS	90	0	1.500.0000.00.01	3.816.204
					F	PESSOAL E ENCARGOS	91	0	1.500.0000.00.01	118.489
					F	PESSOAL E ENCARGOS	90	0	1.899.0000.00.03	1.000
	0003	DESENVOLVIMENTO DO DESPORTO COMUNITÁRIO E DE LAZER	8.522.391							

29000 - SECRETARIA MUNICIPAL DO ESPORTE E LAZER

29101 - SECRETARIA MUNICIPAL DO ESPORTE E LAZER

**DETALHAMENTO DAS AÇÕES - EXERCÍCIO 2023**

R\$ 1,00  
RECURSOS DE TODAS AS FONTES

FUNCIONAL	PROGRAMÁTICA	PROGRAMA/AÇÃO/PRODUTO/SUBPROJETO OU SUBATIVIDADE	VALOR	V. SUBPROJETO /SUBATIVIDADE	ESF	GRUPO DE DESPESA	MA	IU	FT	VALOR
		PROJETO								
	<b>0003 1008</b>	<b>REALIZAÇÃO DE EVENTOS ESPORTIVOS E DE LAZER</b> EVENTO REALIZADO(UNIDADE) = 23	<b>2.298.391</b>							
27	812	0003 1008 0001 REALIZAÇÃO DE EVENTOS ESPORTIVOS E DE LAZER EVENTO REALIZADO(UNIDADE) = 21		1.718.391						
					F	OUTRAS DESPESAS	50	0	1.500.0000.00.01	1.718.391
27	812	0003 1008 0002 REALIZAÇÃO DO 2º ABERTO DE ARTES MARCIAIS - EP/LOM EVENTO REALIZADO(UNIDADE) = 1		280.000						
					F	OUTRAS DESPESAS	50	0	1.500.0000.00.01	280.000
27	812	0003 1008 0004 APOIO AOS EVENTOS ESPORTIVOS E COMPETIÇÕES PROMOVIDAS PELAS FEDERAÇÕES ESPORTIVAS - EP/LOM EVENTO REALIZADO(UNIDADE) = 1		300.000						
					F	OUTRAS DESPESAS	50	0	1.500.0000.00.01	300.000
	<b>0003 1088</b>	<b>AMPLIAÇÃO E FUNCIONAMENTO DOS NÚCLEOS DE ESPORTE E LAZER</b> PESSOA BENEFICIADA(UNIDADE) = 10.600	<b>3.645.000</b>							
27	812	0003 1088 0001 AMPLIAÇÃO E FUNCIONAMENTO DOS NÚCLEOS DE ESPORTE E LAZER PESSOA BENEFICIADA(UNIDADE) = 10.600		3.645.000						
					F	OUTRAS DESPESAS	50	0	1.500.0000.00.01	3.645.000
	<b>0003 1236</b>	<b>AQUISIÇÃO E DISTRIBUIÇÃO DE MATERIAL ESPORTIVO</b> PESSOA BENEFICIADA(UNIDADE) = 6.251	<b>2.579.000</b>							
27	812	0003 1236 0001 AQUISIÇÃO E DISTRIBUIÇÃO DE MATERIAL ESPORTIVO PESSOA BENEFICIADA(UNIDADE) = 6.251		2.579.000						
					F	OUTRAS DESPESAS	90	0	1.500.0000.00.01	2.579.000
	0004	PROGRAMA DE ESPORTE EDUCACIONAL E RENDIMENTO PROJETO	3.142.000							
	<b>0004 1237</b>	<b>APOIO A ATLETAS PARA REPRESENTAÇÃO DO MUNICÍPIO EM EVENTOS ESPORTIVOS NACIONAIS E INTERNACIONAIS</b> PESSOA BENEFICIADA(UNIDADE) = 145	<b>402.000</b>							
27	811	0004 1237 0001 APOIO A ATLETAS PARA REPRESENTAÇÃO DO MUNICÍPIO EM EVENTOS ESPORTIVOS NACIONAIS		402.000						

29000 - SECRETARIA MUNICIPAL DO ESPORTE E LAZER

29101 - SECRETARIA MUNICIPAL DO ESPORTE E LAZER

**DETALHAMENTO DAS AÇÕES - EXERCÍCIO 2023**

R\$ 1,00  
RECURSOS DE TODAS AS FONTES

FUNCCIONAL	PROGRAMÁTICA	PROGRAMA/AÇÃO/PRODUTO/SUBPROJETO OU SUBATIVIDADE	VALOR	V. SUBPROJETO /SUBATIVIDADE	ESF	GRUPO DE DESPESA	MA	IU	FT	VALOR
		E INTERNACIONAIS PESSOA BENEFICIADA(UNIDADE) = 145								
					F	OUTRAS DESPESAS	50	0	1.500.0000.00.01	402.000
	<b>0004</b>	<b>1497</b>	<b>2.050.000</b>							
		<b>CONCESSÃO DE BENEFÍCIOS PARA O DESENVOLVIMENTO ESPORTIVO DE CRIANÇAS E JOVENS</b> CRIANÇA / ADOLESCENTE BENEFICIADO(UNIDADE) = 1.000								
27	811	0004 1497 0001		2.050.000						
					F	OUTRAS DESPESAS	90	0	1.500.0000.00.01	2.050.000
	<b>0004</b>	<b>1498</b>	<b>690.000</b>							
		<b>CONCESSÃO DE BENEFÍCIOS PARA ATLETAS DE ALTO RENDIMENTO</b> PESSOA BENEFICIADA(UNIDADE) = 175								
27	811	0004 1498 0001		690.000						
					F	OUTRAS DESPESAS	90	0	1.500.0000.00.01	690.000
	0005	INFRAESTRUTURA DE ESPORTE E LAZER PROJETO	2.763.199							
	<b>0005</b>	<b>1248</b>	<b>943.199</b>							
		<b>MODERNIZAÇÃO DOS EQUIPAMENTOS ESPORTIVOS DE GRANDE PORTE</b> EQUIPAMENTO PÚBLICO REFORMADO(UNIDADE) = 5								
27	812	0005 1248 0001		943.199						
					F	INVESTIMENTOS	90	0	1.500.0000.00.01	943.199
	<b>0005</b>	<b>2834</b>	<b>1.820.000</b>							
		<b>MANUTENÇÃO DOS EQUIPAMENTOS ESPORTIVOS</b> EQUIPAMENTO PÚBLICO MANTIDO(UNIDADE) = 69								
27	813	0005 2834 0001		1.180.000						
					F	OUTRAS DESPESAS	90	0	1.500.0000.00.01	200.000
					F	INVESTIMENTOS	90	0	1.500.0000.00.01	980.000

29000 - SECRETARIA MUNICIPAL DO ESPORTE E LAZER

29101 - SECRETARIA MUNICIPAL DO ESPORTE E LAZER

**DETALHAMENTO DAS AÇÕES - EXERCÍCIO 2023**

R\$ 1,00  
RECURSOS DE TODAS AS FONTES

FUNCIONAL	PROGRAMÁTICA	PROGRAMA/AÇÃO/PRODUTO/SUBPROJETO OU SUBATIVIDADE	VALOR	V. SUBPROJETO /SUBATIVIDADE	ESF	GRUPO DE DESPESA	MA	IU	FT	VALOR
27	813	0005 2834 0002	MANUTENÇÃO DE ARENINHAS EQUIPAMENTO PÚBLICO MANTIDO(UNIDADE) = 64	640.000						
					F	OUTRAS DESPESAS	90	0	1.500.0000.00.01	640.000
	0008	ATENÇÃO INTEGRAL À PESSOA COM DEFICIÊNCIA PROJETO	780.000							
	<b>0008 1140</b>	<b>IMPLANTAÇÃO DE NÚCLEOS DE ATIVIDADES ESPORTIVAS E DE LAZER PARA PESSOAS COM DEFICIÊNCIA</b> NÚCLEO IMPLANTADO/MANTIDO(UNIDADE) = 10	<b>580.000</b>							
27	242	0008 1140 0001	IMPLANTAÇÃO DE NÚCLEOS DE ATIVIDADES ESPORTIVAS E DE LAZER PARA PESSOAS COM DEFICIÊNCIA NÚCLEO IMPLANTADO/MANTIDO(UNIDADE) = 10	580.000						
					F	OUTRAS DESPESAS	50	0	1.500.0000.00.01	580.000
	<b>0008 1141</b>	<b>APOIO E REALIZAÇÃO DE EVENTOS ESPORTIVOS VOLTADOS PARA PESSOAS COM DEFICIÊNCIA</b> EVENTO REALIZADO(UNIDADE) = 1	<b>200.000</b>							
27	812	0008 1141 0001	APOIO E REALIZAÇÃO DE EVENTOS ESPORTIVOS VOLTADOS PARA PESSOAS COM DEFICIÊNCIA EVENTO REALIZADO(UNIDADE) = 1	200.000						
					F	OUTRAS DESPESAS	50	0	1.500.0000.00.01	200.000
	0082	GESTÃO E DESENVOLVIMENTO DE PESSOAS PROJETO	200.000							
	<b>0082 1164</b>	<b>REALIZAÇÃO E EVENTOS ESPORTIVOS, DESPORTO E LAZER PARA SERVIDORES MUNICIPAIS</b> EVENTO PROMOVIDO(UNIDADE) = 1	<b>200.000</b>							
27	813	0082 1164 0001	REALIZAÇÃO E EVENTOS ESPORTIVOS, DESPORTO E LAZER PARA SERVIDORES MUNICIPAIS EVENTO PROMOVIDO(UNIDADE) = 1	200.000						
					F	OUTRAS DESPESAS	90	0	1.500.0000.00.01	200.000
<b>TOTAL DA UNIDADE ORÇAMENTARIA</b>										<b>19.919.283</b>



**30000 - SECRETARIA MUNICIPAL DO TURISMO  
DE FORTALEZA**

**LOA 2023**





30000 - SECRETARIA MUNICIPAL DO TURISMO DE FORTALEZA

**QUADRO SÍNTESE - FUNÇÃO, SUBFUNÇÃO E PROGRAMA - EXERCÍCIO 2023**

**R\$ 1,00**  
**RECURSOS DE TODAS AS FONTES**

FUNÇÃO	VALOR	SUBFUNÇÃO	VALOR	PROGRAMA	VALOR
04 ADMINISTRAÇÃO	41.000	122 ADMINISTRAÇÃO GERAL	4.251.955	0001 GESTÃO E MANUTENÇÃO	4.432.955
19 CIÊNCIA E TECNOLOGIA	614.000	126 TECNOLOGIA DA INFORMAÇÃO	21.000	0136 DESENVOLVIMENTO E PROMOÇÃO DO TURISMO	1.295.000
23 COMÉRCIO E SERVIÇOS	5.072.955	451 INFRA-ESTRUTURA URBANA	160.000		
		695 TURISMO	1.295.000		
<b>TOTAL</b>	<b>5.727.955</b>				

30000 - SECRETARIA MUNICIPAL DO TURISMO DE FORTALEZA

**TOTAL POR FONTE/GRUPO DE DESPESA - EXERCÍCIO 2023**

**R\$ 1,00**  
**RECURSOS DE TODAS AS FONTES**

<b>FONTE</b>	<b>TOTAL</b>	<b>Pessoal e Encargos Sociais</b>	<b>Juros e Encargos da Dívida</b>	<b>Outras Despesas Correntes</b>	<b>Investimentos</b>	<b>Inversões Financeiras</b>	<b>Amortização da Dívida</b>
<b>RECURSOS DO TESOURO</b>	<b>5.726.955</b>	<b>3.430.299</b>		<b>2.221.656</b>	<b>75.000</b>		
1.500.0000.00.01 RECURSOS NÃO VINCULADOS DE IMPOSTOS - PODER EXECUTIVO	4.726.955	3.430.299		1.221.656	75.000		
1.754.0000.00.02 RECURSOS DE OPERAÇÕES DE CRÉDITO EXTERNAS	1.000.000			1.000.000			
<b>RECURSOS DE OUTRAS FONTES</b>	<b>1.000</b>	<b>1.000</b>					
1.899.0000.00.03 OUTROS RECURSOS VINCULADOS - CAPACITAFOR	1.000	1.000					
<b>TOTAL</b>	<b>5.727.955</b>	<b>3.431.299</b>		<b>2.221.656</b>	<b>75.000</b>		

30000 - SECRETARIA MUNICIPAL DO TURISMO DE FORTALEZA  
SÍNTESE POR UNIDADE ORÇAMENTÁRIA - EXERCÍCIO 2023

R\$ 1,00  
RECURSOS DE TODAS AS FONTES

UNIDADE ORÇAMENTÁRIA		TOTAL
30101	SECRETARIA MUNICIPAL DO TURISMO DE FORTALEZA	5.727.955

30000 - SECRETARIA MUNICIPAL DO TURISMO DE FORTALEZA

**DEMONSTRATIVO DA DESPESA POR CATEGORIA ECONÔMICA E GRUPO DE DESPESA - EXERCÍCIO 2023**

R\$ 1,00  
RECURSOS DE TODAS AS FONTES

FUNTE	TOTAL	TOTAL		ORÇAMENTO FISCAL			ORÇAMENTO DA SEGURIDADE SOCIAL		
		RECURSOS DO TESOIRO	RECURSOS DE OUTRAS FONTES	TOTAL	RECURSOS DO TESOIRO	RECURSOS DE OUTRAS FONTES	TOTAL	RECURSOS DO TESOIRO	RECURSOS DE OUTRAS FONTES
<b>DESPESAS CORRENTES</b>	<b>5.652.955</b>	<b>5.651.955</b>	<b>1.000</b>	<b>5.652.955</b>	<b>5.651.955</b>	<b>1.000</b>			
PESSOAL E ENCARGOS SOCIAIS	3.431.299	3.430.299	1.000	3.431.299	3.430.299	1.000			
OUTRAS DESPESAS CORRENTES	2.221.656	2.221.656		2.221.656	2.221.656				
<b>DESPESAS DE CAPITAL</b>	<b>75.000</b>	<b>75.000</b>		<b>75.000</b>	<b>75.000</b>				
INVESTIMENTOS	75.000	75.000		75.000	75.000				
<b>TOTAL</b>	<b>5.727.955</b>	<b>5.726.955</b>	<b>1.000</b>	<b>5.727.955</b>	<b>5.726.955</b>	<b>1.000</b>			

**30101 - SECRETARIA MUNICIPAL DO TURISMO  
DE FORTALEZA**

**LOA 2023**



30000 - SECRETARIA MUNICIPAL DO TURISMO DE FORTALEZA  
30101 - SECRETARIA MUNICIPAL DO TURISMO DE FORTALEZA

**QUADRO SÍNTESE - FUNÇÃO, SUBFUNÇÃO E PROGRAMA - EXERCÍCIO 2023**

**R\$ 1,00**  
**RECURSOS DE TODAS AS FONTES**

FUNÇÃO	VALOR	SUBFUNÇÃO	VALOR	PROGRAMA	VALOR
04 ADMINISTRAÇÃO	41.000	122 ADMINISTRAÇÃO GERAL	4.251.955	0001 GESTÃO E MANUTENÇÃO	4.432.955
19 CIÊNCIA E TECNOLOGIA	614.000	126 TECNOLOGIA DA INFORMAÇÃO	21.000	0136 DESENVOLVIMENTO E PROMOÇÃO DO TURISMO	1.295.000
23 COMÉRCIO E SERVIÇOS	5.072.955	451 INFRA-ESTRUTURA URBANA	160.000		
		695 TURISMO	1.295.000		
<b>TOTAL</b>	<b>5.727.955</b>				

30000 - SECRETARIA MUNICIPAL DO TURISMO DE FORTALEZA  
30101 - SECRETARIA MUNICIPAL DO TURISMO DE FORTALEZA  
**TOTAL POR FONTE/GRUPO DE DESPESA - EXERCÍCIO 2023**

**R\$ 1,00**  
**RECURSOS DE TODAS AS FONTES**

<b>FONTE</b>	<b>TOTAL</b>	<b>Pessoal e Encargos Sociais</b>	<b>Juros e Encargos da Dívida</b>	<b>Outras Despesas Correntes</b>	<b>Investimentos</b>	<b>Inversões Financeiras</b>	<b>Amortização da Dívida</b>
<b>RECURSOS DO TESOURO</b>	<b>5.726.955</b>	<b>3.430.299</b>		<b>2.221.656</b>	<b>75.000</b>		
1.500.0000.00.01 RECURSOS NÃO VINCULADOS DE IMPOSTOS - PODER EXECUTIVO	4.726.955	3.430.299		1.221.656	75.000		
1.754.0000.00.02 RECURSOS DE OPERAÇÕES DE CRÉDITO EXTERNAS	1.000.000			1.000.000			
<b>RECURSOS DE OUTRAS FONTES</b>	<b>1.000</b>	<b>1.000</b>					
1.899.0000.00.03 OUTROS RECURSOS VINCULADOS - CAPACITAFOR	1.000	1.000					
<b>TOTAL</b>	<b>5.727.955</b>	<b>3.431.299</b>		<b>2.221.656</b>	<b>75.000</b>		



30000 - SECRETARIA MUNICIPAL DO TURISMO DE FORTALEZA

30101 - SECRETARIA MUNICIPAL DO TURISMO DE FORTALEZA

R\$ 1,00

**DEMONSTRATIVO DA DESPESA POR CATEGORIA ECONÔMICA E GRUPO DE DESPESA - EXERCÍCIO 2023**

RECURSOS DE TODAS AS FONTES

FUNTE	TOTAL	TOTAL		ORÇAMENTO FISCAL			ORÇAMENTO DA SEGURIDADE SOCIAL		
		RECURSOS DO TESOURO	RECURSOS DE OUTRAS FONTES	TOTAL	RECURSOS DO TESOURO	RECURSOS DE OUTRAS FONTES	TOTAL	RECURSOS DO TESOURO	RECURSOS DE OUTRAS FONTES
<b>DESPESAS CORRENTES</b>	<b>5.652.955</b>	<b>5.651.955</b>	<b>1.000</b>	<b>5.652.955</b>	<b>5.651.955</b>	<b>1.000</b>			
PESSOAL E ENCARGOS SOCIAIS	3.431.299	3.430.299	1.000	3.431.299	3.430.299	1.000			
OUTRAS DESPESAS CORRENTES	2.221.656	2.221.656		2.221.656	2.221.656				
<b>DESPESAS DE CAPITAL</b>	<b>75.000</b>	<b>75.000</b>		<b>75.000</b>	<b>75.000</b>				
INVESTIMENTOS	75.000	75.000		75.000	75.000				
<b>TOTAL</b>	<b>5.727.955</b>	<b>5.726.955</b>	<b>1.000</b>	<b>5.727.955</b>	<b>5.726.955</b>	<b>1.000</b>			

30000 - SECRETARIA MUNICIPAL DO TURISMO DE FORTALEZA

30101 - SECRETARIA MUNICIPAL DO TURISMO DE FORTALEZA

**DETALHAMENTO DAS AÇÕES - EXERCÍCIO 2023**

R\$ 1,00  
RECURSOS DE TODAS AS FONTES

FUNCIONAL	PROGRAMÁTICA	PROGRAMA/AÇÃO/PRODUTO/SUBPROJETO OU SUBATIVIDADE	VALOR	V. SUBPROJETO /SUBATIVIDADE	ESF	GRUPO DE DESPESA	MA	IU	FT	VALOR
	0001	GESTÃO E MANUTENÇÃO	4.432.955							
		PROJETO								
	<b>0001 1005</b>	<b>AQUISIÇÃO E IMPLANTAÇÃO DE PRODUTOS E SERVIÇOS DE TI</b>	<b>21.000</b>							
		EQUIPAMENTO/ SERVIÇO DE TI ADQUIRIDO(UNIDADE) = 25								
04	126	0001 1005 0027 AQUISIÇÃO E IMPLANTAÇÃO DE PRODUTOS E SERVIÇOS DE TI		21.000						
		EQUIPAMENTO/ SERVIÇO DE TI ADQUIRIDO(UNIDADE) = 25								
					F	OUTRAS DESPESAS	90	0	1.500.0000.00.01	1.000
					F	INVESTIMENTOS	90	0	1.500.0000.00.01	20.000
	<b>0001 1796</b>	<b>AQUISIÇÃO DE EQUIPAMENTOS, MOBILIÁRIOS E VEÍCULOS</b>	<b>20.000</b>							
		EQUIPAMENTO ADQUIRIDO(UNIDADE) = 25								
04	122	0001 1796 0030 AQUISIÇÃO DE EQUIPAMENTOS, MOBILIÁRIOS E VEÍCULOS		20.000						
		EQUIPAMENTO ADQUIRIDO(UNIDADE) = 25								
					F	INVESTIMENTOS	90	0	1.500.0000.00.01	20.000
	<b>0001 2016</b>	<b>MANUTENÇÃO E FUNCIONAMENTO ADMINISTRATIVO</b>	<b>800.656</b>							
		UNIDADE MANTIDA(UNIDADE) = 1								
23	122	0001 2016 0038 MANUTENÇÃO E FUNCIONAMENTO ADMINISTRATIVO		800.656						
		UNIDADE MANTIDA(UNIDADE) = 1								
					F	OUTRAS DESPESAS	90	0	1.500.0000.00.01	800.656
	<b>0001 2195</b>	<b>REMUNERAÇÃO DE PESSOAL ATIVO DO MUNICÍPIO E ENCARGOS SOCIAIS</b>	<b>3.431.299</b>							
		REMUNERAÇÃO ASSEGURADA(PERCENTUAL) = 100								
23	122	0001 2195 0036 REMUNERAÇÃO DE PESSOAL ATIVO DO MUNICÍPIO E ENCARGOS SOCIAIS		3.431.299						
		REMUNERAÇÃO ASSEGURADA(PERCENTUAL) = 100								
					F	PESSOAL E ENCARGOS	90	0	1.500.0000.00.01	3.324.299
					F	PESSOAL E ENCARGOS	91	0	1.500.0000.00.01	106.000
					F	PESSOAL E ENCARGOS	90	0	1.899.0000.00.03	1.000
	<b>0001 2836</b>	<b>MANUTENÇÃO DE PRÉDIOS PÚBLICOS</b>	<b>160.000</b>							
		PRÉDIO PÚBLICO MANTIDO(UNIDADE) = 5								





**31000 - SECRETARIA MUNICIPAL DOS  
DIREITOS HUMANOS E DESENVOLVIMENTO  
SOCIAL**

**LOA 2023**



31000 - SECRETARIA MUNICIPAL DOS DIREITOS HUMANOS E DESENVOLVIMENTO SOCIAL

**QUADRO SÍNTESE - FUNÇÃO, SUBFUNÇÃO E PROGRAMA - EXERCÍCIO 2023**

**R\$ 1,00**  
**RECURSOS DE TODAS AS FONTES**

FUNÇÃO	VALOR	SUBFUNÇÃO	VALOR	PROGRAMA	VALOR
04 ADMINISTRAÇÃO	2.572.577	122 ADMINISTRAÇÃO GERAL	25.924.510	0056 PROMOÇÃO E DEFESA DA CIDADANIA E DOS DIREITOS HUMANOS DA POPULAÇÃO LGBT	937.000
08 ASSISTÊNCIA SOCIAL	247.913.055	126 TECNOLOGIA DA INFORMAÇÃO	829.000	0001 GESTÃO E MANUTENÇÃO	41.368.391
14 DIREITOS DA CIDADANIA	24.858.422	241 ASSISTÊNCIA AO IDOSO	450.000	0141 PROTEÇÃO SOCIAL BÁSICA	97.648.101
28 ENCARGOS ESPECIAIS	12.000	242 ASSISTÊNCIA AO PORTADOR DE DEFICIÊNCIA	2.676.000	0171 GESTÃO E FORTALECIMENTO DO SISTEMA ÚNICO DE ASSISTÊNCIA SOCIAL	13.658.000
		243 ASSISTÊNCIA À CRIANÇA E AO ADOLESCENTE	101.542.194	0008 ATENÇÃO INTEGRAL À PESSOA COM DEFICIÊNCIA	2.676.000
		244 ASSISTÊNCIA COMUNITÁRIA	114.821.568	0211 PROTEÇÃO SOCIAL ESPECIAL DE ALTA COMPLEXIDADE	34.917.489
		306 ALIMENTAÇÃO E NUTRIÇÃO	16.111.000	0036 CIDADANIA E DIREITOS HUMANOS - CIDADANIA EM REDE	3.587.000
		422 DIREITOS INDIVIDUAIS, COLETIVOS E DIFUSOS	12.989.782	0007 ATENÇÃO INTEGRAL A PESSOA IDOSA	8.530.782
		846 OUTROS ENCARGOS ESPECIAIS	12.000	0025 PROTEÇÃO E DEFESA DO CONSUMIDOR	1.218.000
				0029 PROMOÇÃO DA IGUALDADE RACIAL	516.000
				0031 PROMOÇÃO E DEFESA DOS DIREITOS DAS MULHERES	1.738.000
				0186 GESTÃO DAS UNIDADES DO SISTEMA DE GARANTIA DE DIREITOS	2.396.222
				0195 GESTÃO EXECUTIVA E INTERSETORIAL DO PLANO MUNICIPAL PELA PRIMEIRA INFÂNCIA DE FORTALEZA - PMPF	14.591.000
				0012 ENCARGOS GERAIS DO MUNICÍPIO	12.000
				0160 SEGURANÇA ALIMENTAR E NUTRICIONAL - SAN	16.111.000
				0181 PROMOÇÃO DOS DIREITOS E PREVENÇÃO DE VIOLAÇÕES CONTRA CRIANÇAS E ADOLESCENTES	6.646.487
				0210 PROTEÇÃO SOCIAL ESPECIAL DE MÉDIA COMPLEXIDADE	28.804.582
<b>TOTAL</b>	<b>275.356.054</b>				

31000 - SECRETARIA MUNICIPAL DOS DIREITOS HUMANOS E DESENVOLVIMENTO SOCIAL  
TOTAL POR FONTE/GRUPO DE DESPESA - EXERCÍCIO 2023

R\$ 1,00  
RECURSOS DE TODAS AS FONTES

FONTE	TOTAL	Pessoal e Encargos Sociais	Juros e Encargos da Dívida	Outras Despesas Correntes	Investimentos	Inversões Financeiras	Amortização da Dívida
<b>RECURSOS DO TESOURO</b>	<b>241.651.576</b>	<b>94.879.917</b>		<b>137.867.659</b>	<b>8.904.000</b>		
1.500.0000.00.01 RECURSOS NÃO VINCULADOS DE IMPOSTOS - PODER EXECUTIVO	241.525.576	94.879.917		137.741.659	8.904.000		
1.701.0000.00.00 OUTRAS TRANSFERÊNCIAS DE CONVÊNIOS OU REPASSES DOS ESTADOS	126.000			126.000			
<b>RECURSOS DE OUTRAS FONTES</b>	<b>33.704.478</b>	<b>3.250.706</b>		<b>26.268.465</b>	<b>4.185.307</b>		
1.501.0000.00.00 OUTROS RECURSOS NÃO VINCULADOS	1.220.000			120.000	1.100.000		
1.660.0000.00.00 TRANSFERÊNCIA DE RECURSOS DO FUNDO NACIONAL DE ASSISTÊNCIA SOCIAL - FNAS	18.265.992	3.247.706		13.768.276	1.250.010		
1.661.0000.00.01 TRANSFERÊNCIA DE RECURSOS DOS FUNDOS ESTADUAIS DE ASSISTÊNCIA SOCIAL - FEAS	2.303.702			2.303.702			
1.665.0000.01.00 TRANSFERÊNCIAS DO GOVERNO FEDERAL REFERENTES A TRANSFERÊNCIAS DE CONVÊNIOS E OUTROS REPASSES VINCULADOS À ASSISTÊNCIA SOCIAL	400.000			400.000			
1.700.0000.00.00 OUTRAS TRANSFERÊNCIAS DE CONVÊNIOS OU REPASSES DA UNIÃO	128.000			128.000			
1.759.0000.00.01 RECURSOS VINCULADOS AOS DIREITOS DIFUSOS	1.342.931			1.000.000	342.931		
1.899.0000.00.03 OUTROS RECURSOS VINCULADOS - CAPACITAFOR	3.000	3.000					
1.899.0000.00.07 RECURSOS DESTINADOS AOS DIREITOS HUMANOS DA PESSOA IDOSA	7.492.366			6.000.000	1.492.366		
1.899.0000.01.00 RECURSOS DESTINADOS AOS DIREITOS DA CRIANÇA E DO ADOLESCENTE	2.548.487			2.548.487			
<b>TOTAL</b>	<b>275.356.054</b>	<b>98.130.623</b>		<b>164.136.124</b>	<b>13.089.307</b>		



31000 - SECRETARIA MUNICIPAL DOS DIREITOS HUMANOS E DESENVOLVIMENTO SOCIAL  
**SÍNTESE POR UNIDADE ORÇAMENTÁRIA - EXERCÍCIO 2023**

**R\$ 1,00**  
**RECURSOS DE TODAS AS FONTES**

<b>UNIDADE ORÇAMENTÁRIA</b>		<b>TOTAL</b>
31101	SECRETARIA MUNICIPAL DOS DIREITOS HUMANOS E DESENVOLVIMENTO SOCIAL	45.217.002
31102	DEPARTAMENTO MUNICIPAL DE PROTEÇÃO E DEFESA DOS DIREITOS DO CONSUMIDOR	3.664.577
31201	FUNDAÇÃO DA CRIANÇA E DA FAMÍLIA CIDADÃ	33.148.103
31901	FUNDO MUNICIPAL DE ASSISTÊNCIA SOCIAL	175.028.172
31902	FUNDO MUNICIPAL DE DEFESA DOS DIREITOS DA CRIANÇA E DO ADOLESCENTE	5.748.487
31903	FUNDO MUNICIPAL DOS DIREITOS HUMANOS DA PESSOA IDOSA	8.530.782
31904	FUNDO MUNICIPAL PARA PROTEÇÃO DOS DIREITOS DA PESSOA COM DEFICIÊNCIA	2.676.000
31905	FUNDO MUNICIPAL DE DEFESA DOS DIREITOS DIFUSOS	1.342.931

31000 - SECRETARIA MUNICIPAL DOS DIREITOS HUMANOS E DESENVOLVIMENTO SOCIAL

**DEMONSTRATIVO DA DESPESA POR CATEGORIA ECONÔMICA E GRUPO DE DESPESA - EXERCÍCIO 2023**

R\$ 1,00  
RECURSOS DE TODAS AS FONTES

FUNÇÃO	TOTAL	TOTAL		ORÇAMENTO FISCAL			ORÇAMENTO DA SEGURIDADE SOCIAL		
		RECURSOS DO TESOUREIRO	RECURSOS DE OUTRAS FONTES	TOTAL	RECURSOS DO TESOUREIRO	RECURSOS DE OUTRAS FONTES	TOTAL	RECURSOS DO TESOUREIRO	RECURSOS DE OUTRAS FONTES
<b>DESPESAS CORRENTES</b>	<b>262.266.747</b>	<b>232.747.576</b>	<b>29.519.171</b>	<b>23.921.702</b>	<b>14.252.215</b>	<b>9.669.487</b>	<b>238.345.045</b>	<b>218.495.361</b>	<b>19.849.684</b>
PESSOAL E ENCARGOS SOCIAIS	98.130.623	94.879.917	3.250.706	2.074.577	2.073.577	1.000	96.056.046	92.806.340	3.249.706
OUTRAS DESPESAS CORRENTES	164.136.124	137.867.659	26.268.465	21.847.125	12.178.638	9.668.487	142.288.999	125.689.021	16.599.978
<b>DESPESAS DE CAPITAL</b>	<b>13.089.307</b>	<b>8.904.000</b>	<b>4.185.307</b>	<b>3.521.297</b>	<b>686.000</b>	<b>2.835.297</b>	<b>9.568.010</b>	<b>8.218.000</b>	<b>1.350.010</b>
INVESTIMENTOS	13.089.307	8.904.000	4.185.307	3.521.297	686.000	2.835.297	9.568.010	8.218.000	1.350.010
<b>TOTAL</b>	<b>275.356.054</b>	<b>241.651.576</b>	<b>33.704.478</b>	<b>27.442.999</b>	<b>14.938.215</b>	<b>12.504.784</b>	<b>247.913.055</b>	<b>226.713.361</b>	

**31101 - SECRETARIA MUNICIPAL DOS  
DIREITOS HUMANOS E DESENVOLVIMENTO  
SOCIAL**

**LOA 2023**



31000 - SECRETARIA MUNICIPAL DOS DIREITOS HUMANOS E DESENVOLVIMENTO SOCIAL

31101 - SECRETARIA MUNICIPAL DOS DIREITOS HUMANOS E DESENVOLVIMENTO SOCIAL

**QUADRO SÍNTESE - FUNÇÃO, SUBFUNÇÃO E PROGRAMA - EXERCÍCIO 2023**

**R\$ 1,00**  
**RECURSOS DE TODAS AS FONTES**

FUNÇÃO	VALOR	SUBFUNÇÃO	VALOR	PROGRAMA	VALOR
08 ASSISTÊNCIA SOCIAL	42.026.002	122 ADMINISTRAÇÃO GERAL	22.248.002	0056 PROMOÇÃO E DEFESA DA CIDADANIA E DOS DIREITOS HUMANOS DA POPULAÇÃO LGBT	937.000
14 DIREITOS DA CIDADANIA	3.191.000	126 TECNOLOGIA DA INFORMAÇÃO	80.000	0001 GESTÃO E MANUTENÇÃO	22.328.002
		244 ASSISTÊNCIA COMUNITÁRIA	3.587.000	0036 CIDADANIA E DIREITOS HUMANOS - CIDADANIA EM REDE	3.587.000
		306 ALIMENTAÇÃO E NUTRIÇÃO	16.111.000	0029 PROMOÇÃO DA IGUALDADE RACIAL	516.000
		422 DIREITOS INDIVIDUAIS, COLETIVOS E DIFUSOS	3.191.000	0031 PROMOÇÃO E DEFESA DOS DIREITOS DAS MULHERES	1.738.000
				0160 SEGURANÇA ALIMENTAR E NUTRICIONAL - SAN	16.111.000
<b>TOTAL</b>	<b>45.217.002</b>				

31000 - SECRETARIA MUNICIPAL DOS DIREITOS HUMANOS E DESENVOLVIMENTO SOCIAL

31101 - SECRETARIA MUNICIPAL DOS DIREITOS HUMANOS E DESENVOLVIMENTO SOCIAL

**TOTAL POR FONTE/GRUPO DE DESPESA - EXERCÍCIO 2023**

R\$ 1,00  
RECURSOS DE TODAS AS FONTES

FONTE	TOTAL	Pessoal e Encargos Sociais	Juros e Encargos da Dívida	Outras Despesas Correntes	Investimentos	Inversões Financeiras	Amortização da Dívida
<b>RECURSOS DO TESOURO</b>	<b>45.216.002</b>	<b>16.194.492</b>		<b>27.811.510</b>	<b>1.210.000</b>		
1.500.0000.00.01 RECURSOS NÃO VINCULADOS DE IMPOSTOS - PODER EXECUTIVO	45.090.002	16.194.492		27.685.510	1.210.000		
1.701.0000.00.00 OUTRAS TRANSFERÊNCIAS DE CONVÊNIOS OU REPASSES DOS ESTADOS	126.000			126.000			
<b>RECURSOS DE OUTRAS FONTES</b>	<b>1.000</b>	<b>1.000</b>					
1.899.0000.00.03 OUTROS RECURSOS VINCULADOS - CAPACITAFOR	1.000	1.000					
<b>TOTAL</b>	<b>45.217.002</b>	<b>16.195.492</b>		<b>27.811.510</b>	<b>1.210.000</b>		

31000 - SECRETARIA MUNICIPAL DOS DIREITOS HUMANOS E DESENVOLVIMENTO SOCIAL

31101 - SECRETARIA MUNICIPAL DOS DIREITOS HUMANOS E DESENVOLVIMENTO SOCIAL

R\$ 1,00

**DEMONSTRATIVO DA DESPESA POR CATEGORIA ECONÔMICA E GRUPO DE DESPESA - EXERCÍCIO 2023**

RECURSOS DE TODAS AS FONTES

FUNTE	TOTAL			ORÇAMENTO FISCAL			ORÇAMENTO DA SEGURIDADE SOCIAL		
	TOTAL	RECURSOS DO TESOURO	RECURSOS DE OUTRAS FONTES	TOTAL	RECURSOS DO TESOURO	RECURSOS DE OUTRAS FONTES	TOTAL	RECURSOS DO TESOURO	RECURSOS DE OUTRAS FONTES
<b>DESPESAS CORRENTES</b>	<b>44.007.002</b>	<b>44.006.002</b>	<b>1.000</b>	<b>2.891.000</b>	<b>2.891.000</b>		<b>41.116.002</b>	<b>41.115.002</b>	<b>1.000</b>
PESSOAL E ENCARGOS SOCIAIS	16.195.492	16.194.492	1.000				16.195.492	16.194.492	1.000
OUTRAS DESPESAS CORRENTES	27.811.510	27.811.510		2.891.000	2.891.000		24.920.510	24.920.510	
<b>DESPESAS DE CAPITAL</b>	<b>1.210.000</b>	<b>1.210.000</b>		<b>300.000</b>	<b>300.000</b>		<b>910.000</b>	<b>910.000</b>	
INVESTIMENTOS	1.210.000	1.210.000		300.000	300.000		910.000	910.000	
<b>TOTAL</b>	<b>45.217.002</b>	<b>45.216.002</b>	<b>1.000</b>	<b>3.191.000</b>	<b>3.191.000</b>		<b>42.026.002</b>	<b>42.025.002</b>	<b>1.000</b>

31000 - SECRETARIA MUNICIPAL DOS DIREITOS HUMANOS E DESENVOLVIMENTO SOCIAL

31101 - SECRETARIA MUNICIPAL DOS DIREITOS HUMANOS E DESENVOLVIMENTO SOCIAL

**DETALHAMENTO DAS AÇÕES - EXERCÍCIO 2023**

R\$ 1,00  
RECURSOS DE TODAS AS FONTES

FUNCIONAL	PROGRAMÁTICA	PROGRAMA/AÇÃO/PRODUTO/SUBPROJETO OU SUBATIVIDADE	VALOR	V. SUBPROJETO /SUBATIVIDADE	ESF	GRUPO DE DESPESA	MA	IU	FT	VALOR
	0001	GESTÃO E MANUTENÇÃO	22.328.002							
		PROJETO								
	<b>0001 1005</b>	<b>AQUISIÇÃO E IMPLANTAÇÃO DE PRODUTOS E SERVIÇOS DE TI</b>	<b>80.000</b>							
		EQUIPAMENTO/ SERVIÇO DE TI ADQUIRIDO(UNIDADE) = 200								
08	126	0001 1005 0028 AQUISIÇÃO E IMPLANTAÇÃO DE PRODUTOS E SERVIÇOS DE TI		80.000						
		EQUIPAMENTO/ SERVIÇO DE TI ADQUIRIDO(UNIDADE) = 200								
					S	OUTRAS DESPESAS	90	0	1.500.0000.00.01	20.000
					S	INVESTIMENTOS	90	0	1.500.0000.00.01	60.000
	<b>0001 1007</b>	<b>REALIZAÇÃO DE ESTUDOS E PESQUISAS EM DIREITOS HUMANOS</b>	<b>160.000</b>							
		ESTUDO/PESQUISA REALIZADO(UNIDADE) = 7								
08	122	0001 1007 0001 ESTUDO/PESQUISA REALIZADO		160.000						
		ESTUDO/PESQUISA REALIZADO(UNIDADE) = 7								
					S	OUTRAS DESPESAS	50	0	1.500.0000.00.01	40.000
					S	OUTRAS DESPESAS	90	0	1.500.0000.00.01	110.000
					S	INVESTIMENTOS	90	0	1.500.0000.00.01	10.000
	<b>0001 1796</b>	<b>AQUISIÇÃO DE EQUIPAMENTOS, MOBILIÁRIOS E VEÍCULOS</b>	<b>80.000</b>							
		EQUIPAMENTO ADQUIRIDO(UNIDADE) = 30								
08	122	0001 1796 0031 AQUISIÇÃO DE EQUIPAMENTOS, MOBILIÁRIOS E VEÍCULOS		80.000						
		EQUIPAMENTO ADQUIRIDO(UNIDADE) = 30								
					S	INVESTIMENTOS	90	0	1.500.0000.00.01	80.000
		ATIVIDADE								
	<b>0001 2016</b>	<b>MANUTENÇÃO E FUNCIONAMENTO ADMINISTRATIVO</b>	<b>5.582.510</b>							
		UNIDADE MANTIDA(UNIDADE) = 1								
08	122	0001 2016 0039 MANUTENÇÃO E FUNCIONAMENTO ADMINISTRATIVO		5.582.510						
		UNIDADE MANTIDA(UNIDADE) = 1								
					S	OUTRAS DESPESAS	90	0	1.500.0000.00.01	5.581.510
					S	OUTRAS DESPESAS	91	0	1.500.0000.00.01	1.000



31000 - SECRETARIA MUNICIPAL DOS DIREITOS HUMANOS E DESENVOLVIMENTO SOCIAL

31101 - SECRETARIA MUNICIPAL DOS DIREITOS HUMANOS E DESENVOLVIMENTO SOCIAL

**DETALHAMENTO DAS AÇÕES - EXERCÍCIO 2023**

R\$ 1,00  
RECURSOS DE TODAS AS FONTES

FUNCIONAL	PROGRAMÁTICA	PROGRAMA/AÇÃO/PRODUTO/SUBPROJETO OU SUBATIVIDADE	VALOR	V. SUBPROJETO /SUBATIVIDADE	ESF	GRUPO DE DESPESA	MA	IU	FT	VALOR	
	<b>0001</b>	<b>2195</b>	<b>REMUNERAÇÃO DE PESSOAL ATIVO DO MUNICÍPIO E ENCARGOS SOCIAIS</b>	<b>16.195.492</b>							
		REMUNERAÇÃO ASSEGURADA(PERCENTUAL) = 100									
08	122	0001 2195 0037	REMUNERAÇÃO DE PESSOAL ATIVO DO MUNICÍPIO E ENCARGOS SOCIAIS		16.195.492						
		REMUNERAÇÃO ASSEGURADA(PERCENTUAL) = 100									
						S	PESSOAL E ENCARGOS	90	0	1.500.0000.00.01	14.342.035
						S	PESSOAL E ENCARGOS	91	0	1.500.0000.00.01	1.852.457
						S	PESSOAL E ENCARGOS	90	0	1.899.0000.00.03	1.000
	<b>0001</b>	<b>2428</b>	<b>MANUTENÇÃO DE ÓRGÃOS COLEGIADOS DO MUNICÍPIO</b>	<b>230.000</b>							
		ÓRGÃO MANTIDO(UNIDADE) = 7									
08	122	0001 2428 0001	MANUTENÇÃO DE ÓRGÃOS COLEGIADOS DO MUNICÍPIO		230.000						
		ÓRGÃO MANTIDO(UNIDADE) = 7									
						S	OUTRAS DESPESAS	90	0	1.500.0000.00.01	220.000
						S	INVESTIMENTOS	90	0	1.500.0000.00.01	10.000
	0029		PROMOÇÃO DA IGUALDADE RACIAL	516.000							
			PROJETO								
	<b>0029</b>	<b>1011</b>	<b>FORMAÇÃO E CAPACITAÇÃO PARA A PROMOÇÃO DA IGUALDADE RACIAL</b>	<b>150.000</b>							
		PESSOA CAPACITADA(UNIDADE) = 400									
14	422	0029 1011 0001	FORMAÇÃO E CAPACITAÇÃO PARA A PROMOÇÃO DA IGUALDADE RACIAL		150.000						
		PESSOA CAPACITADA(UNIDADE) = 400									
						F	OUTRAS DESPESAS	90	0	1.500.0000.00.01	150.000
	<b>0029</b>	<b>2002</b>	<b>MANUTENÇÃO DO CENTRO DE REFERÊNCIA DA IGUALDADE RACIAL</b>	<b>366.000</b>							
		EQUIPAMENTO PÚBLICO MANTIDO(UNIDADE) = 2									
14	422	0029 2002 0001	MANUTENÇÃO DO CENTRO DE REFERÊNCIA DA IGUALDADE RACIAL		296.000						
		EQUIPAMENTO PÚBLICO MANTIDO(UNIDADE) = 1									
						F	OUTRAS DESPESAS	50	0	1.500.0000.00.01	1.000
						F	OUTRAS DESPESAS	90	0	1.500.0000.00.01	275.000
						F	INVESTIMENTOS	90	0	1.500.0000.00.01	20.000

31000 - SECRETARIA MUNICIPAL DOS DIREITOS HUMANOS E DESENVOLVIMENTO SOCIAL  
31101 - SECRETARIA MUNICIPAL DOS DIREITOS HUMANOS E DESENVOLVIMENTO SOCIAL

**DETALHAMENTO DAS AÇÕES - EXERCÍCIO 2023**

R\$ 1,00  
RECURSOS DE TODAS AS FONTES

FUNCIONAL	PROGRAMÁTICA	PROGRAMA/AÇÃO/PRODUTO/SUBPROJETO OU SUBATIVIDADE	VALOR	V. SUBPROJETO /SUBATIVIDADE	ESF	GRUPO DE DESPESA	MA	IU	FT	VALOR
14	422	0029 2002 0002	REALIZAÇÃO DO EVENTO "SEXTA PRETA" - EP/C EQUIPAMENTO PÚBLICO MANTIDO(UNIDADE) = 1	70.000						
					F	OUTRAS DESPESAS	90	0	1.500.0000.00.01	70.000
		0031	PROMOÇÃO E DEFESA DOS DIREITOS DAS MULHERES ATIVIDADE	1.738.000						
		<b>0031 2004</b>	<b>PROMOÇÃO DO TRABALHO, AUTONOMIA E CIDADANIA DAS MULHERES DE FORTALEZA</b> PESSOA BENEFICIADA(UNIDADE) = 800	<b>334.000</b>						
14	422	0031 2004 0001	PROMOÇÃO DO TRABALHO, AUTONOMIA E CIDADANIA DAS MULHERES DE FORTALEZA PESSOA BENEFICIADA(UNIDADE) = 800	334.000						
					F	OUTRAS DESPESAS	50	0	1.500.0000.00.01	170.000
					F	OUTRAS DESPESAS	90	0	1.500.0000.00.01	124.000
					F	INVESTIMENTOS	90	0	1.500.0000.00.01	40.000
		<b>0031 2052</b>	<b>MANUTENÇÃO DOS EQUIPAMENTOS DE ATENDIMENTO A MULHER EM SITUAÇÃO DE VIOLÊNCIA</b> EQUIPAMENTO MANTIDO(UNIDADE) = 3	<b>1.204.000</b>						
14	422	0031 2052 0001	MANUTENÇÃO DOS EQUIPAMENTOS DE ATENDIMENTO A MULHER EM SITUAÇÃO DE VIOLÊNCIA EQUIPAMENTO MANTIDO(UNIDADE) = 3	1.204.000						
					F	OUTRAS DESPESAS	90	0	1.500.0000.00.01	1.053.000
					F	OUTRAS DESPESAS	91	0	1.500.0000.00.01	1.000
					F	INVESTIMENTOS	90	0	1.500.0000.00.01	150.000
		<b>0031 2964</b>	<b>PROMOÇÃO DE LOCAÇÃO SOCIAL PARA FAMÍLIAS DE BAIXA RENDA EM CASOS EMERGENCIAIS</b> BENEFÍCIO CONCEDIDO(UNIDADE) = 150	<b>200.000</b>						
14	422	0031 2964 0004	PROMOÇÃO DE LOCAÇÃO SOCIAL PARA FAMÍLIAS DE BAIXA RENDA EM CASO EMERGENCIAIS BENEFÍCIO CONCEDIDO(UNIDADE) = 150	200.000						
					F	OUTRAS DESPESAS	90	0	1.500.0000.00.01	200.000
		0036	CIDADANIA E DIREITOS HUMANOS - CIDADANIA EM REDE	3.587.000						

31000 - SECRETARIA MUNICIPAL DOS DIREITOS HUMANOS E DESENVOLVIMENTO SOCIAL  
31101 - SECRETARIA MUNICIPAL DOS DIREITOS HUMANOS E DESENVOLVIMENTO SOCIAL

**DETALHAMENTO DAS AÇÕES - EXERCÍCIO 2023**

R\$ 1,00  
RECURSOS DE TODAS AS FONTES

FUNCIONAL	PROGRAMÁTICA	PROGRAMA/AÇÃO/PRODUTO/SUBPROJETO OU SUBATIVIDADE	VALOR	V. SUBPROJETO /SUBATIVIDADE	ESF	GRUPO DE DESPESA	MA	IU	FT	VALOR
PROJETO										
	<b>0036</b>	<b>1408</b>	<b>APOIO À DEFESA DE DIREITOS HUMANOS</b> PESSOA BENEFICIADA(UNIDADE) = 260.000	<b>2.753.000</b>						
08	244	0036 1408 0001	APOIO À DEFESA DE DIREITOS HUMANOS PESSOA BENEFICIADA(UNIDADE) = 260.000	2.753.000						
					S	OUTRAS DESPESAS	50	0	1.500.0000.00.01	1.201.000
					S	OUTRAS DESPESAS	90	0	1.500.0000.00.01	1.530.000
					S	OUTRAS DESPESAS	90	5	1.500.0000.00.01	1.000
					S	INVESTIMENTOS	90	0	1.500.0000.00.01	20.000
					S	INVESTIMENTOS	90	5	1.500.0000.00.01	1.000
-----										
	<b>0036</b>	<b>1896</b>	<b>REALIZAÇÃO DE CURSOS E OFICINAS DIRECIONADOS À SAÚDE E DIREITOS HUMANOS</b> PESSOA ATENDIDA(UNIDADE) = 400	<b>260.000</b>						
08	244	0036 1896 0001	REALIZAÇÃO DE DE CURSOS E OFICINAS DIRECIONADOS À SAÚDE E DIREITOS HUMANOS PESSOA ATENDIDA(UNIDADE) = 400	260.000						
					S	OUTRAS DESPESAS	50	0	1.500.0000.00.01	140.000
					S	OUTRAS DESPESAS	90	0	1.500.0000.00.01	70.000
					S	INVESTIMENTOS	90	0	1.500.0000.00.01	50.000
-----										
ATIVIDADE										
	<b>0036</b>	<b>2305</b>	<b>MANUTENÇÃO DOS CENTROS DE CIDADANIA E DIREITOS HUMANOS</b> EQUIPAMENTO PÚBLICO MANTIDO(UNIDADE) = 4	<b>574.000</b>						
08	244	0036 2305 0001	MANUTENÇÃO DOS CENTROS DE CIDADANIA E DIREITOS HUMANOS EQUIPAMENTO PÚBLICO MANTIDO(UNIDADE) = 4	574.000						
					S	OUTRAS DESPESAS	50	0	1.500.0000.00.01	23.000
					S	OUTRAS DESPESAS	90	0	1.500.0000.00.01	400.000
					S	INVESTIMENTOS	90	0	1.500.0000.00.01	151.000
-----										
0056		PROMOÇÃO E DEFESA DA CIDADANIA E DOS DIREITOS HUMANOS DA POPULAÇÃO LGBT	937.000							
PROJETO										

31000 - SECRETARIA MUNICIPAL DOS DIREITOS HUMANOS E DESENVOLVIMENTO SOCIAL

31101 - SECRETARIA MUNICIPAL DOS DIREITOS HUMANOS E DESENVOLVIMENTO SOCIAL

**DETALHAMENTO DAS AÇÕES - EXERCÍCIO 2023**

R\$ 1,00  
RECURSOS DE TODAS AS FONTES

FUNCIONAL	PROGRAMÁTICA	PROGRAMA/AÇÃO/PRODUTO/SUBPROJETO OU SUBATIVIDADE	VALOR	V. SUBPROJETO /SUBATIVIDADE	ESF	GRUPO DE DESPESA	MA	IU	FT	VALOR
	<b>0056</b>	<b>1019</b>	<b>FORMAÇÃO E CAPACITAÇÃO PARA A PROMOÇÃO E DEFESA DOS DIREITOS DAS PESSOAS LGBT</b> PESSOA CAPACITADA(UNIDADE) = 400	<b>433.000</b>						
14	422	0056 1019 0001	FORMAÇÃO E CAPACITAÇÃO PARA A PROMOÇÃO E DEFESA DOS DIREITOS DAS PESSOAS LGBT PESSOA CAPACITADA(UNIDADE) = 400							383.000
					F	OUTRAS DESPESAS	50	0	1.500.0000.00.01	50.000
					F	OUTRAS DESPESAS	90	0	1.500.0000.00.01	333.000
14	422	0056 1019 0002	APOIO À FEIRA EMPREENDEDORA LGBT - EP/LOM							50.000
					F	OUTRAS DESPESAS	90	0	1.500.0000.00.01	50.000
	<b>0056</b>	<b>1028</b>	<b>IMPLANTAÇÃO DE EQUIPAMENTO PARA A PROMOÇÃO E DEFESA DOS DIREITOS DAS PESSOAS LGBT</b> EQUIPAMENTO IMPLANTADO(UNIDADE) = 2	<b>504.000</b>						
14	422	0056 1028 0001	EQUIPAMENTO IMPLANTADO EQUIPAMENTO IMPLANTADO(UNIDADE) = 2							504.000
					F	OUTRAS DESPESAS	90	0	1.500.0000.00.01	400.000
					F	OUTRAS DESPESAS	50	0	1.701.0000.00.00	14.000
					F	INVESTIMENTOS	90	0	1.500.0000.00.01	90.000
	0160		SEGURANÇA ALIMENTAR E NUTRICIONAL - SAN PROJETO	16.111.000						
	<b>0160</b>	<b>1023</b>	<b>FORMAÇÃO E CAPACITAÇÃO PARA A PROMOÇÃO DA SEGURANÇA ALIMENTAR E NUTRICIONAL</b> PESSOA CAPACITADA(UNIDADE) = 400	<b>420.000</b>						
08	306	0160 1023 0001	FORMAÇÃO E CAPACITAÇÃO PARA A PROMOÇÃO DA SEGURANÇA ALIMENTAR E NUTRICIONAL PESSOA CAPACITADA(UNIDADE) = 400							420.000
					S	OUTRAS DESPESAS	90	0	1.500.0000.00.01	420.000
	<b>0160</b>	<b>1333</b>	<b>IMPLANTAÇÃO DE EQUIPAMENTO PARA A PROMOÇÃO DA SEGURANÇA ALIMENTAR E NUTRICIONAL</b> EQUIPAMENTO PÚBLICO IMPLANTADO(UNIDADE) = 3	<b>1.020.000</b>						
08	306	0160 1333 0001	IMPLANTAÇÃO DE EQUIPAMENTO PARA A PROMOÇÃO DA SEGURANÇA ALIMENTAR E							1.020.000

31000 - SECRETARIA MUNICIPAL DOS DIREITOS HUMANOS E DESENVOLVIMENTO SOCIAL

31101 - SECRETARIA MUNICIPAL DOS DIREITOS HUMANOS E DESENVOLVIMENTO SOCIAL

**DETALHAMENTO DAS AÇÕES - EXERCÍCIO 2023**

R\$ 1,00  
RECURSOS DE TODAS AS FONTES

FUNCCIONAL	PROGRAMÁTICA	PROGRAMA/AÇÃO/PRODUTO/SUBPROJETO OU SUBATIVIDADE	VALOR	V. SUBPROJETO /SUBATIVIDADE	ESF	GRUPO DE DESPESA	MA	IU	FT	VALOR
		NUTRICIONAL EQUIPAMENTO PÚBLICO IMPLANTADO(UNIDADE) = 3								
					S	OUTRAS DESPESAS	50	0	1.500.0000.00.01	320.000
					S	OUTRAS DESPESAS	90	0	1.500.0000.00.01	100.000
					S	OUTRAS DESPESAS	50	0	1.701.0000.00.00	112.000
					S	INVESTIMENTOS	90	0	1.500.0000.00.01	487.000
					S	INVESTIMENTOS	90	5	1.500.0000.00.01	1.000
		----- ATIVIDADE								
	<b>0160</b>	<b>2012</b>	<b>MANUTENÇÃO DE EQUIPAMENTO PARA A PROMOÇÃO DA SEGURANÇA ALIMENTAR E NUTRICIONAL</b>	<b>14.671.000</b>						
			REFEIÇÃO FORNECIDA(UNIDADE) = 468.234							
08	306	0160 2012 0001	MANUTENÇÃO DE EQUIPAMENTO PARA A PROMOÇÃO DA SEGURANÇA ALIMENTAR E NUTRICIONAL REFEIÇÃO FORNECIDA(UNIDADE) = 450.020							14.067.000
					S	OUTRAS DESPESAS	50	0	1.500.0000.00.01	7.024.000
					S	OUTRAS DESPESAS	90	0	1.500.0000.00.01	7.002.000
					S	OUTRAS DESPESAS	90	5	1.500.0000.00.01	1.000
					S	INVESTIMENTOS	90	0	1.500.0000.00.01	40.000
08	306	0160 2012 0002	FORNECIMENTO DE REFEIÇÕES PARA A POPULAÇÃO LGBTQIA+ EM SITUAÇÃO DE VULNERABILIDADE SOCIAL - EP/LOM REFEIÇÃO FORNECIDA(UNIDADE) = 3.214							100.000
					S	OUTRAS DESPESAS	50	0	1.500.0000.00.01	100.000
08	306	0160 2012 0003	APOIO ÀS COZINHAS COMUNITÁRIAS DE FORTALEZA - EP/C - EP/C REFEIÇÃO FORNECIDA(UNIDADE) = 15.000							504.000
					S	OUTRAS DESPESAS	50	0	1.500.0000.00.01	504.000
										-----
						<b>TOTAL DA UNIDADE ORÇAMENTARIA</b>				<b>45.217.002</b>



**31102 - DEPARTAMENTO MUNICIPAL DE  
PROTEÇÃO E DEFESA DOS DIREITOS DO  
CONSUMIDOR**

**LOA 2023**





31000 - SECRETARIA MUNICIPAL DOS DIREITOS HUMANOS E DESENVOLVIMENTO SOCIAL  
31102 - DEPARTAMENTO MUNICIPAL DE PROTEÇÃO E DEFESA DOS DIREITOS DO CONSUMIDOR

**QUADRO SÍNTESE - FUNÇÃO, SUBFUNÇÃO E PROGRAMA - EXERCÍCIO 2023**

**R\$ 1,00**  
**RECURSOS DE TODAS AS FONTES**

FUNÇÃO	VALOR	SUBFUNÇÃO	VALOR	PROGRAMA	VALOR
04 ADMINISTRAÇÃO	2.572.577	122 ADMINISTRAÇÃO GERAL	2.572.577	0001 GESTÃO E MANUTENÇÃO	2.572.577
14 DIREITOS DA CIDADANIA	1.092.000	422 DIREITOS INDIVIDUAIS, COLETIVOS E DIFUSOS	1.092.000	0025 PROTEÇÃO E DEFESA DO CONSUMIDOR	1.092.000
<b>TOTAL</b>	<b>3.664.577</b>				

31000 - SECRETARIA MUNICIPAL DOS DIREITOS HUMANOS E DESENVOLVIMENTO SOCIAL  
 31102 - DEPARTAMENTO MUNICIPAL DE PROTEÇÃO E DEFESA DOS DIREITOS DO CONSUMIDOR  
**TOTAL POR FONTE/GRUPO DE DESPESA - EXERCÍCIO 2023**

**R\$ 1,00**  
**RECURSOS DE TODAS AS FONTES**

<b>FONTE</b>	<b>TOTAL</b>	<b>Pessoal e Encargos Sociais</b>	<b>Juros e Encargos da Dívida</b>	<b>Outras Despesas Correntes</b>	<b>Investimentos</b>	<b>Inversões Financeiras</b>	<b>Amortização da Dívida</b>
<b>RECURSOS DO TESOURO</b>	<b>3.663.577</b>	<b>2.069.577</b>		<b>1.574.000</b>	<b>20.000</b>		
1.500.0000.00.01 RECURSOS NÃO VINCULADOS DE IMPOSTOS - PODER EXECUTIVO	3.663.577	2.069.577		1.574.000	20.000		
<b>RECURSOS DE OUTRAS FONTES</b>	<b>1.000</b>	<b>1.000</b>					
1.899.0000.00.03 OUTROS RECURSOS VINCULADOS - CAPACITAFOR	1.000	1.000					
<b>TOTAL</b>	<b>3.664.577</b>	<b>2.070.577</b>		<b>1.574.000</b>	<b>20.000</b>		

31000 - SECRETARIA MUNICIPAL DOS DIREITOS HUMANOS E DESENVOLVIMENTO SOCIAL

31102 - DEPARTAMENTO MUNICIPAL DE PROTEÇÃO E DEFESA DOS DIREITOS DO CONSUMIDOR

R\$ 1,00

**DEMONSTRATIVO DA DESPESA POR CATEGORIA ECONÔMICA E GRUPO DE DESPESA - EXERCÍCIO 2023**

RECURSOS DE TODAS AS FONTES

FUNTE	TOTAL	TOTAL		ORÇAMENTO FISCAL			ORÇAMENTO DA SEGURIDADE SOCIAL		
		RECURSOS DO TESOURO	RECURSOS DE OUTRAS FONTES	TOTAL	RECURSOS DO TESOURO	RECURSOS DE OUTRAS FONTES	TOTAL	RECURSOS DO TESOURO	RECURSOS DE OUTRAS FONTES
<b>DESPESAS CORRENTES</b>	<b>3.644.577</b>	<b>3.643.577</b>	<b>1.000</b>	<b>3.644.577</b>	<b>3.643.577</b>	<b>1.000</b>			
PESSOAL E ENCARGOS SOCIAIS	2.070.577	2.069.577	1.000	2.070.577	2.069.577	1.000			
OUTRAS DESPESAS CORRENTES	1.574.000	1.574.000		1.574.000	1.574.000				
<b>DESPESAS DE CAPITAL</b>	<b>20.000</b>	<b>20.000</b>		<b>20.000</b>	<b>20.000</b>				
INVESTIMENTOS	20.000	20.000		20.000	20.000				
<b>TOTAL</b>	<b>3.664.577</b>	<b>3.663.577</b>	<b>1.000</b>	<b>3.664.577</b>	<b>3.663.577</b>	<b>1.000</b>			

31000 - SECRETARIA MUNICIPAL DOS DIREITOS HUMANOS E DESENVOLVIMENTO SOCIAL  
31102 - DEPARTAMENTO MUNICIPAL DE PROTEÇÃO E DEFESA DOS DIREITOS DO CONSUMIDOR

**DETALHAMENTO DAS AÇÕES - EXERCÍCIO 2023**

R\$ 1,00  
RECURSOS DE TODAS AS FONTES

FUNCIONAL	PROGRAMÁTICA	PROGRAMA/AÇÃO/PRODUTO/SUBPROJETO OU SUBATIVIDADE	VALOR	V. SUBPROJETO /SUBATIVIDADE	ESF	GRUPO DE DESPESA	MA	IU	FT	VALOR
	0001	GESTÃO E MANUTENÇÃO	2.572.577							
		PROJETO								
	0001 1005	<b>AQUISIÇÃO E IMPLANTAÇÃO DE PRODUTOS E SERVIÇOS DE TI</b> EQUIPAMENTO/ SERVIÇO DE TI ADQUIRIDO(UNIDADE) = 3	8.000							
04	122	0001 1005 0029 AQUISIÇÃO E IMPLANTAÇÃO DE PRODUTOS E SERVIÇOS DE TI EQUIPAMENTO/ SERVIÇO DE TI ADQUIRIDO(UNIDADE) = 3		8.000						
					F	OUTRAS DESPESAS	90	0	1.500.0000.00.01	3.000
					F	INVESTIMENTOS	90	0	1.500.0000.00.01	5.000
	0001 1796	<b>AQUISIÇÃO DE EQUIPAMENTOS, MOBILIÁRIOS E VEÍCULOS</b> EQUIPAMENTO ADQUIRIDO(UNIDADE) = 6	7.000							
04	122	0001 1796 0032 AQUISIÇÃO DE EQUIPAMENTOS, MOBILIÁRIOS E VEÍCULOS EQUIPAMENTO ADQUIRIDO(UNIDADE) = 6		7.000						
					F	INVESTIMENTOS	90	0	1.500.0000.00.01	7.000
	0001 2016	ATIVIDADE <b>MANUTENÇÃO E FUNCIONAMENTO ADMINISTRATIVO</b> UNIDADE MANTIDA(UNIDADE) = 1	487.000							
04	122	0001 2016 0040 MANUTENÇÃO E FUNCIONAMENTO ADMINISTRATIVO UNIDADE MANTIDA(UNIDADE) = 1		487.000						
					F	OUTRAS DESPESAS	90	0	1.500.0000.00.01	482.000
					F	INVESTIMENTOS	90	0	1.500.0000.00.01	5.000
	0001 2195	<b>REMUNERAÇÃO DE PESSOAL ATIVO DO MUNICÍPIO E ENCARGOS SOCIAIS</b> REMUNERAÇÃO ASSEGURADA(PERCENTUAL) = 100	2.070.577							
04	122	0001 2195 0038 REMUNERAÇÃO DE PESSOAL ATIVO DO MUNICÍPIO E ENCARGOS SOCIAIS REMUNERAÇÃO ASSEGURADA(PERCENTUAL) = 100		2.070.577						
					F	PESSOAL E ENCARGOS	90	0	1.500.0000.00.01	1.990.473
					F	PESSOAL E ENCARGOS	91	0	1.500.0000.00.01	79.104
					F	PESSOAL E ENCARGOS	90	0	1.899.0000.00.03	1.000

31000 - SECRETARIA MUNICIPAL DOS DIREITOS HUMANOS E DESENVOLVIMENTO SOCIAL  
31102 - DEPARTAMENTO MUNICIPAL DE PROTEÇÃO E DEFESA DOS DIREITOS DO CONSUMIDOR

**DETALHAMENTO DAS AÇÕES - EXERCÍCIO 2023**

R\$ 1,00  
RECURSOS DE TODAS AS FONTES

FUNCIONAL	PROGRAMÁTICA	PROGRAMA/AÇÃO/PRODUTO/SUBPROJETO OU SUBATIVIDADE	VALOR	V. SUBPROJETO /SUBATIVIDADE	ESF	GRUPO DE DESPESA	MA	IU	FT	VALOR
	0025	PROTEÇÃO E DEFESA DO CONSUMIDOR	1.092.000							
		PROJETO								
	<b>0025 1067</b>	<b>IMPLANTAÇÃO DO BALCÃO DE ATENDIMENTO AO CONSUMIDOR NAS SECRETARIAS REGIONAIS</b>	<b>7.000</b>							
		EQUIPAMENTO PÚBLICO IMPLANTADO(UNIDADE) = 1								
14	422	0025 1067 0001 IMPLANTAÇÃO DO BALCÃO DE ATENDIMENTO AO CONSUMIDOR NAS SECRETARIAS REGIONAIS		7.000						
		EQUIPAMENTO PÚBLICO IMPLANTADO(UNIDADE) = 1								
					F	OUTRAS DESPESAS	90	0	1.500.0000.00.01	4.000
					F	INVESTIMENTOS	90	0	1.500.0000.00.01	3.000
	<b>0025 1219</b>	<b>REALIZAÇÃO DA OPERAÇÃO FÉRIAS LEGAL</b>	<b>6.000</b>							
		PESSOA ATENDIDA(UNIDADE) = 100								
14	422	0025 1219 0001 REALIZAÇÃO DA OPERAÇÃO FÉRIAS LEGAL		6.000						
		PESSOA ATENDIDA(UNIDADE) = 100								
					F	OUTRAS DESPESAS	90	0	1.500.0000.00.01	6.000
	<b>0025 1878</b>	<b>ATENDIMENTO NOS BAIROS - PROCON MÓVEL</b>	<b>1.079.000</b>							
		PESSOA ATENDIDA(UNIDADE) = 100								
14	422	0025 1878 0001 ATENDIMENTO NOS BAIROS - PROCON MÓVEL		5.000						
		PESSOA ATENDIDA(UNIDADE) = 100								
					F	OUTRAS DESPESAS	90	0	1.500.0000.00.01	5.000
14	422	0025 1878 0002 APOIO ÀS ATIVIDADES DO PROCON - EP/LOM		1.074.000						
					F	OUTRAS DESPESAS	90	0	1.500.0000.00.01	1.074.000
					<b>TOTAL DA UNIDADE ORÇAMENTARIA</b>					<b>3.664.577</b>



**31201 - FUNDAÇÃO DA CRIANÇA E DA  
FAMÍLIA CIDADÃ**

**LOA 2023**





31000 - SECRETARIA MUNICIPAL DOS DIREITOS HUMANOS E DESENVOLVIMENTO SOCIAL

31201 - FUNDAÇÃO DA CRIANÇA E DA FAMÍLIA CIDADÃ

**QUADRO SÍNTESE - FUNÇÃO, SUBFUNÇÃO E PROGRAMA - EXERCÍCIO 2023**

**R\$ 1,00**  
**RECURSOS DE TODAS AS FONTES**

FUNÇÃO	VALOR	SUBFUNÇÃO	VALOR	PROGRAMA	VALOR
08 ASSISTÊNCIA SOCIAL	30.858.881	126 TECNOLOGIA DA INFORMAÇÃO	360.000	0001 GESTÃO E MANUTENÇÃO	15.250.881
14 DIREITOS DA CIDADANIA	2.277.222	243 ASSISTÊNCIA À CRIANÇA E AO ADOLESCENTE	32.776.103	0186 GESTÃO DAS UNIDADES DO SISTEMA DE GARANTIA DE DIREITOS	2.396.222
28 ENCARGOS ESPECIAIS	12.000	846 OUTROS ENCARGOS ESPECIAIS	12.000	0195 GESTÃO EXECUTIVA E INTERSETORIAL DO PLANO MUNICIPAL PELA PRIMEIRA INFÂNCIA DE FORTALEZA - PMPF	14.591.000
				0012 ENCARGOS GERAIS DO MUNICÍPIO	12.000
				0181 PROMOÇÃO DOS DIREITOS E PREVENÇÃO DE VIOLAÇÕES CONTRA CRIANÇAS E ADOLESCENTES	898.000
<b>TOTAL</b>	<b>33.148.103</b>				

31000 - SECRETARIA MUNICIPAL DOS DIREITOS HUMANOS E DESENVOLVIMENTO SOCIAL

31201 - FUNDAÇÃO DA CRIANÇA E DA FAMÍLIA CIDADÃ

**TOTAL POR FONTE/GRUPO DE DESPESA - EXERCÍCIO 2023**

**R\$ 1,00**  
**RECURSOS DE TODAS AS FONTES**

<b>FONTE</b>	<b>TOTAL</b>	<b>Pessoal e Encargos Sociais</b>	<b>Juros e Encargos da Dívida</b>	<b>Outras Despesas Correntes</b>	<b>Investimentos</b>	<b>Inversões Financeiras</b>	<b>Amortização da Dívida</b>
<b>RECURSOS DO TESOURO</b>	<b>32.927.103</b>	<b>13.358.881</b>		<b>19.068.222</b>	<b>500.000</b>		
1.500.0000.00.01 RECURSOS NÃO VINCULADOS DE IMPOSTOS - PODER EXECUTIVO	32.927.103	13.358.881		19.068.222	500.000		
<b>RECURSOS DE OUTRAS FONTES</b>	<b>221.000</b>	<b>1.000</b>		<b>120.000</b>	<b>100.000</b>		
1.501.0000.00.00 OUTROS RECURSOS NÃO VINCULADOS	220.000			120.000	100.000		
1.899.0000.00.03 OUTROS RECURSOS VINCULADOS - CAPACITAFOR	1.000	1.000					
<b>TOTAL</b>	<b>33.148.103</b>	<b>13.359.881</b>		<b>19.188.222</b>	<b>600.000</b>		

31000 - SECRETARIA MUNICIPAL DOS DIREITOS HUMANOS E DESENVOLVIMENTO SOCIAL

31201 - FUNDAÇÃO DA CRIANÇA E DA FAMÍLIA CIDADÃ

R\$ 1,00

**DEMONSTRATIVO DA DESPESA POR CATEGORIA ECONÔMICA E GRUPO DE DESPESA - EXERCÍCIO 2023**

RECURSOS DE TODAS AS FONTES

FUNTE	TOTAL	TOTAL		ORÇAMENTO FISCAL			ORÇAMENTO DA SEGURIDADE SOCIAL		
		RECURSOS DO TESOUREIRO	RECURSOS DE OUTRAS FONTES	TOTAL	RECURSOS DO TESOUREIRO	RECURSOS DE OUTRAS FONTES	TOTAL	RECURSOS DO TESOUREIRO	RECURSOS DE OUTRAS FONTES
<b>DESPESAS CORRENTES</b>	<b>32.548.103</b>	<b>32.427.103</b>	<b>121.000</b>	<b>2.215.222</b>	<b>2.095.222</b>	<b>120.000</b>	<b>30.332.881</b>	<b>30.331.881</b>	<b>1.000</b>
PESSOAL E ENCARGOS SOCIAIS	13.359.881	13.358.881	1.000	4.000	4.000		13.355.881	13.354.881	1.000
OUTRAS DESPESAS CORRENTES	19.188.222	19.068.222	120.000	2.211.222	2.091.222	120.000	16.977.000	16.977.000	
<b>DESPESAS DE CAPITAL</b>	<b>600.000</b>	<b>500.000</b>	<b>100.000</b>	<b>74.000</b>	<b>74.000</b>		<b>526.000</b>	<b>426.000</b>	<b>100.000</b>
INVESTIMENTOS	600.000	500.000	100.000	74.000	74.000		526.000	426.000	100.000
<b>TOTAL</b>	<b>33.148.103</b>	<b>32.927.103</b>	<b>221.000</b>	<b>2.289.222</b>	<b>2.169.222</b>	<b>120.000</b>	<b>30.858.881</b>	<b>30.757.881</b>	<b>101.000</b>

31000 - SECRETARIA MUNICIPAL DOS DIREITOS HUMANOS E DESENVOLVIMENTO SOCIAL

31201 - FUNDAÇÃO DA CRIANÇA E DA FAMÍLIA CIDADÃ

**DETALHAMENTO DAS AÇÕES - EXERCÍCIO 2023**

R\$ 1,00  
RECURSOS DE TODAS AS FONTES

FUNCIONAL	PROGRAMÁTICA	PROGRAMA/AÇÃO/PRODUTO/SUBPROJETO OU SUBATIVIDADE	VALOR	V. SUBPROJETO /SUBATIVIDADE	ESF	GRUPO DE DESPESA	MA	IU	FT	VALOR
	0001	GESTÃO E MANUTENÇÃO	15.250.881							
		PROJETO								
	0001 1005	<b>AQUISIÇÃO E IMPLANTAÇÃO DE PRODUTOS E SERVIÇOS DE TI</b> EQUIPAMENTO/ SERVIÇO DE TI ADQUIRIDO(UNIDADE) = 50	360.000							
08	126	0001 1005 0030	AQUISIÇÃO E IMPLANTAÇÃO DE PRODUTOS E SERVIÇOS DE TI EQUIPAMENTO/ SERVIÇO DE TI ADQUIRIDO(UNIDADE) = 50	360.000						
					S	OUTRAS DESPESAS	90	0	1.500.0000.00.01	60.000
					S	INVESTIMENTOS	90	0	1.500.0000.00.01	300.000
	0001 1796	<b>AQUISIÇÃO DE EQUIPAMENTOS, MOBILIÁRIOS E VEÍCULOS</b> EQUIPAMENTO ADQUIRIDO(UNIDADE) = 40	201.000							
08	243	0001 1796 0033	AQUISIÇÃO DE EQUIPAMENTOS, MOBILIÁRIOS E VEÍCULOS EQUIPAMENTO ADQUIRIDO(UNIDADE) = 40	201.000						
					S	INVESTIMENTOS	90	0	1.500.0000.00.01	101.000
					S	INVESTIMENTOS	90	0	1.501.0000.00.00	100.000
		ATIVIDADE								
	0001 2016	<b>MANUTENÇÃO E FUNCIONAMENTO ADMINISTRATIVO</b> UNIDADE MANTIDA(UNIDADE) = 1	1.334.000							
08	243	0001 2016 0041	MANUTENÇÃO E FUNCIONAMENTO ADMINISTRATIVO UNIDADE MANTIDA(UNIDADE) = 1	1.334.000						
					S	OUTRAS DESPESAS	90	0	1.500.0000.00.01	1.333.000
					S	OUTRAS DESPESAS	91	0	1.500.0000.00.01	1.000
	0001 2195	<b>REMUNERAÇÃO DE PESSOAL ATIVO DO MUNICÍPIO E ENCARGOS SOCIAIS</b> REMUNERAÇÃO ASSEGURADA(PERCENTUAL) = 100	13.355.881							
08	243	0001 2195 0039	REMUNERAÇÃO DE PESSOAL ATIVO DO MUNICÍPIO E ENCARGOS SOCIAIS REMUNERAÇÃO ASSEGURADA(PERCENTUAL) = 100	13.355.881						
					S	PESSOAL E ENCARGOS	90	0	1.500.0000.00.01	12.878.826
					S	PESSOAL E ENCARGOS	91	0	1.500.0000.00.01	476.055
					S	PESSOAL E ENCARGOS	90	0	1.899.0000.00.03	1.000



31000 - SECRETARIA MUNICIPAL DOS DIREITOS HUMANOS E DESENVOLVIMENTO SOCIAL  
31201 - FUNDAÇÃO DA CRIANÇA E DA FAMÍLIA CIDADÃ

**DETALHAMENTO DAS AÇÕES - EXERCÍCIO 2023**

R\$ 1,00  
RECURSOS DE TODAS AS FONTES

FUNCIONAL	PROGRAMÁTICA	PROGRAMA/AÇÃO/PRODUTO/SUBPROJETO OU SUBATIVIDADE	VALOR	V. SUBPROJETO /SUBATIVIDADE	ESF	GRUPO DE DESPESA	MA	IU	FT	VALOR	
	<b>0181</b>	<b>1202</b>	<b>ENFRENTAMENTO À VIOLÊNCIA SEXUAL CONTRA AS CRIANÇAS E ADOLESCENTES - REDE AQUARELA</b>	<b>223.000</b>							
			PESSOA BENEFICIADA(UNIDADE) = 180.000								
08	243	0181 1202 0001	ENFRENTAMENTO À VIOLÊNCIA SEXUAL CONTRA AS CRIANÇAS E ADOLESCENTES - REDE AQUARELA								
			PESSOA BENEFICIADA(UNIDADE) = 180.000								
			ATIVIDADE								
	<b>0181</b>	<b>2077</b>	<b>DESENVOLVIMENTO DO SERVIÇO ESPECIALIZADO EM ABORDAGEM SOCIAL DE CRIANÇAS E ADOLESCENTES - PONTE DE ENCONTRO</b>	<b>71.000</b>							
			CRIANÇA/ADOLESCENTE ATENDIDO(UNIDADE) = 1.200								
08	243	0181 2077 0001	DESENVOLVIMENTO DO SERVIÇO ESPECIALIZADO EM ABORDAGEM SOCIAL DE CRIANÇAS E ADOLESCENTES - PONTE DE ENCONTRO								
			CRIANÇA/ADOLESCENTE ATENDIDO(UNIDADE) = 1.200								
						S	OUTRAS DESPESAS	90	0	1.500.0000.00.01	223.000
	<b>0181</b>	<b>2079</b>	<b>MANUTENÇÃO DO PROGRAMA " SIM, EU EXISTO"</b>	<b>50.000</b>							
			PESSOA BENEFICIADA(UNIDADE) = 399								
08	243	0181 2079 0001	MANUTENÇÃO DO PROGRAMA " SIM, EU EXISTO"								
			PESSOA BENEFICIADA(UNIDADE) = 399								
						S	OUTRAS DESPESAS	90	0	1.500.0000.00.01	50.000
	<b>0181</b>	<b>2143</b>	<b>QUALIFICAÇÃO PROFISSIONAL PARA ADOLESCENTES E JOVENS EM SITUAÇÃO DE VULNERABILIDADE E RISCO SOCIAL - PAC</b>	<b>101.000</b>							
			ADOLESCENTE ATENDIDO(UNIDADE) = 680								
08	243	0181 2143 0001	QUALIFICAÇÃO PROFISSIONAL PARA ADOLESCENTES E JOVENS EM SITUAÇÃO DE VULNERABILIDADE E RISCO SOCIAL - PAC								
			ADOLESCENTE ATENDIDO(UNIDADE) = 680								
						S	OUTRAS DESPESAS	50	0	1.500.0000.00.01	1.000
						S	OUTRAS DESPESAS	90	0	1.500.0000.00.01	100.000

31000 - SECRETARIA MUNICIPAL DOS DIREITOS HUMANOS E DESENVOLVIMENTO SOCIAL

31201 - FUNDAÇÃO DA CRIANÇA E DA FAMÍLIA CIDADÃ

**DETALHAMENTO DAS AÇÕES - EXERCÍCIO 2023**

R\$ 1,00  
RECURSOS DE TODAS AS FONTES

FUNCIONAL	PROGRAMÁTICA	PROGRAMA/AÇÃO/PRODUTO/SUBPROJETO OU SUBATIVIDADE	VALOR	V. SUBPROJETO /SUBATIVIDADE	ESF	GRUPO DE DESPESA	MA	IU	FT	VALOR
	<b>0181 2144</b>	<b>DESENVOLVIMENTO DE SERVIÇO MULTIDISCIPLINAR DE ATENDIMENTO E ACOLHIMENTO PARA ENTREGA LEGAL</b> PESSOA BENEFICIADA(UNIDADE) = 80	<b>50.000</b>							
14	243	0181 2144 0001 DESENVOLVIMENTO DE SERVIÇO MULTIDISCIPLINAR DE ATENDIMENTO E ACOLHIMENTO PARA ENTREGA LEGAL PESSOA BENEFICIADA(UNIDADE) = 80		50.000						
					F	OUTRAS DESPESAS	90	0	1.500.0000.00.01	50.000
	0186	GESTÃO DAS UNIDADES DO SISTEMA DE GARANTIA DE DIREITOS PROJETO	2.396.222							
	<b>0186 1517</b>	<b>IMPLANTAÇÃO DE CONSELHOS TUTELARES</b> CONSELHO IMPLANTADO(UNIDADE) = 2	<b>1.164.222</b>							
14	243	0186 1517 0001 IMPLANTAÇÃO DE CONSELHOS TUTELARES CONSELHO IMPLANTADO(UNIDADE) = 2		1.164.222						
					F	OUTRAS DESPESAS	90	0	1.500.0000.00.01	1.096.222
					F	INVESTIMENTOS	90	0	1.500.0000.00.01	68.000
	<b>0186 2046</b>	<b>MANUTENÇÃO DO CONSELHO DE DEFESA DOS DIREITOS DA CRIANÇA E ADOLESCENTE</b> EQUIPAMENTO PÚBLICO MANTIDO(UNIDADE) = 1	<b>169.000</b>							
08	243	0186 2046 0001 MANUTENÇÃO DO CONSELHO DE DEFESA DOS DIREITOS DA CRIANÇA E ADOLESCENTE EQUIPAMENTO PÚBLICO MANTIDO(UNIDADE) = 1		169.000						
					S	OUTRAS DESPESAS	90	0	1.500.0000.00.01	168.000
					S	INVESTIMENTOS	90	0	1.500.0000.00.01	1.000
	<b>0186 2051</b>	<b>MANUTENÇÃO DOS CONSELHOS TUTELARES</b> CONSELHO MANTIDO(UNIDADE) = 8	<b>858.000</b>							
14	243	0186 2051 0001 MANUTENÇÃO DOS CONSELHOS TUTELARES CONSELHO MANTIDO(UNIDADE) = 8		858.000						
					F	OUTRAS DESPESAS	90	0	1.500.0000.00.01	856.000

31000 - SECRETARIA MUNICIPAL DOS DIREITOS HUMANOS E DESENVOLVIMENTO SOCIAL

31201 - FUNDAÇÃO DA CRIANÇA E DA FAMÍLIA CIDADÃ

**DETALHAMENTO DAS AÇÕES - EXERCÍCIO 2023**

R\$ 1,00  
RECURSOS DE TODAS AS FONTES

FUNCIONAL	PROGRAMÁTICA	PROGRAMA/AÇÃO/PRODUTO/SUBPROJETO OU SUBATIVIDADE	VALOR	V. SUBPROJETO /SUBATIVIDADE	ESF	GRUPO DE DESPESA	MA	IU	FT	VALOR
					F	INVESTIMENTOS	90	0	1.500.0000.00.01	2.000
	<b>0186</b>	<b>2067</b>	<b>FORMAÇÃO CONTINUADA PARA OS MEMBROS E SERVIDORES DOS CONSELHOS TUTELARES</b>	<b>165.000</b>						
			EVENTO REALIZADO(UNIDADE) = 70							
14	243	0186 2067 0001	FORMAÇÃO CONTINUADA PARA OS MEMBROS E SERVIDORES DOS CONSELHOS TUTELARES EVENTO REALIZADO(UNIDADE) = 70	165.000						
					F	OUTRAS DESPESAS	90	0	1.500.0000.00.01	45.000
					F	OUTRAS DESPESAS	90	0	1.501.0000.00.00	120.000
	<b>0186</b>	<b>2068</b>	<b>CAPACITAÇÃO PARA AS ORGANIZAÇÕES DA SOCIEDADE CIVIL REGISTRADAS NO COMDICA</b>	<b>40.000</b>						
			PESSOA CAPACITADA(UNIDADE) = 50							
14	243	0186 2068 0001	CAPACITAÇÃO PARA AS ORGANIZAÇÕES DA SOCIEDADE CIVIL REGISTRADAS NO COMDICA PESSOA CAPACITADA(UNIDADE) = 50	40.000						
					F	OUTRAS DESPESAS	90	0	1.500.0000.00.01	40.000
	0195		GESTÃO EXECUTIVA E INTERSETORIAL DO PLANO MUNICIPAL PELA PRIMEIRA INFÂNCIA DE FORTALEZA - PMPIF	14.591.000						
			PROJETO							
	<b>0195</b>	<b>1022</b>	<b>DESENVOLVIMENTO DE AÇÕES E REALIZAÇÃO DE PARCEIRIAS DIRECIONADAS À PRIMEIRA INFÂNCIA</b>	<b>300.000</b>						
			CRIANÇA BENEFICIADA(UNIDADE) = 4.000							
08	243	0195 1022 0001	DESENVOLVIMENTO DE AÇÕES E REALIZAÇÃO DE PARCEIRIAS DIRECIONADAS À PRIMEIRA INFÂNCIA CRIANÇA BENEFICIADA(UNIDADE) = 3.000	200.000						
					S	OUTRAS DESPESAS	50	0	1.500.0000.00.01	200.000
08	243	0195 1022 0002	ATENDIMENTO E ACOMPANHAMENTO PSICOSSOCIAL E PSICOMOTOR DE CRIANÇAS DE ZERO A SEIS ANOS, E SUAS FAMÍLIAS, EM SITUAÇÃO DE VULNERABILIDADE - CRIANÇA CIDADÃ - EP CRIANÇA BENEFICIADA(UNIDADE) = 1.000	100.000						
					S	OUTRAS DESPESAS	50	0	1.500.0000.00.01	100.000
	<b>0195</b>	<b>1127</b>	<b>CAPACITAÇÃO DAS EQUIPES DO PROGRAMA CRESÇA COM SEU</b>	<b>81.000</b>						



31000 - SECRETARIA MUNICIPAL DOS DIREITOS HUMANOS E DESENVOLVIMENTO SOCIAL

31201 - FUNDAÇÃO DA CRIANÇA E DA FAMÍLIA CIDADÃ

**DETALHAMENTO DAS AÇÕES - EXERCÍCIO 2023**

R\$ 1,00  
RECURSOS DE TODAS AS FONTES

FUNCIONAL	PROGRAMÁTICA	PROGRAMA/AÇÃO/PRODUTO/SUBPROJETO OU SUBATIVIDADE	VALOR	V. SUBPROJETO /SUBATIVIDADE	ESF	GRUPO DE DESPESA	MA	IU	FT	VALOR
<b>FILHO/CRIANÇA FELIZ</b>										
PROFISSIONAL CAPACITADO(UNIDADE) = 1.800										
08	243	0195 1127 0001	CAPACITAÇÃO DAS EQUIPES DO PROGRAMA CRESÇA COM SEU FILHO/CRIANÇA FELIZ PROFISSIONAL CAPACITADO(UNIDADE) = 1.800	81.000						
					S	OUTRAS DESPESAS	90	0	1.500.0000.00.01	81.000
<b>0195 1210 REALIZAÇÃO DE EVENTOS DIRECIONADOS À PRIMEIRA INFÂNCIA</b>										
EVENTO REALIZADO(UNIDADE) = 5										
08	243	0195 1210 0001	REALIZAÇÃO DE EVENTOS DIRECIONADOS À PRIMEIRA INFÂNCIA EVENTO REALIZADO(UNIDADE) = 5	50.000						
					S	OUTRAS DESPESAS	90	0	1.500.0000.00.01	50.000
<b>0195 2034 ATIVIDADE MANUTENÇÃO DO CARTÃO MISSÃO INFÂNCIA</b>										
BENEFÍCIO CONCEDIDO(UNIDADE) = 13.600										
08	243	0195 2034 0001	MANUTENÇÃO DO CARTÃO MISSÃO INFÂNCIA BENEFÍCIO CONCEDIDO(UNIDADE) = 13.600	14.160.000						
					S	OUTRAS DESPESAS	90	0	1.500.0000.00.01	14.160.000
<b>TOTAL DA UNIDADE ORÇAMENTARIA</b>										<b>33.148.103</b>



**31901 - FUNDO MUNICIPAL DE ASSISTÊNCIA  
SOCIAL**

**LOA 2023**



31000 - SECRETARIA MUNICIPAL DOS DIREITOS HUMANOS E DESENVOLVIMENTO SOCIAL

31901 - FUNDO MUNICIPAL DE ASSISTÊNCIA SOCIAL

**QUADRO SÍNTESE - FUNÇÃO, SUBFUNÇÃO E PROGRAMA - EXERCÍCIO 2023**

**R\$ 1,00**  
**RECURSOS DE TODAS AS FONTES**

FUNÇÃO	VALOR	SUBFUNÇÃO	VALOR	PROGRAMA	VALOR
08 ASSISTÊNCIA SOCIAL	175.028.172	126 TECNOLOGIA DA INFORMAÇÃO	276.000	0141 PROTEÇÃO SOCIAL BÁSICA	97.648.101
		243 ASSISTÊNCIA À CRIANÇA E AO ADOLESCENTE	63.017.604	0171 GESTÃO E FORTALECIMENTO DO SISTEMA ÚNICO DE ASSISTÊNCIA SOCIAL	13.658.000
		244 ASSISTÊNCIA COMUNITÁRIA	111.234.568	0211 PROTEÇÃO SOCIAL ESPECIAL DE ALTA COMPLEXIDADE	34.917.489
		422 DIREITOS INDIVIDUAIS, COLETIVOS E DIFUSOS	500.000	0210 PROTEÇÃO SOCIAL ESPECIAL DE MÉDIA COMPLEXIDADE	28.804.582
<b>TOTAL</b>	<b>175.028.172</b>				

31000 - SECRETARIA MUNICIPAL DOS DIREITOS HUMANOS E DESENVOLVIMENTO SOCIAL

31901 - FUNDO MUNICIPAL DE ASSISTÊNCIA SOCIAL

**TOTAL POR FONTE/GRUPO DE DESPESA - EXERCÍCIO 2023**

R\$ 1,00  
RECURSOS DE TODAS AS FONTES

FONTE	TOTAL	Pessoal e Encargos Sociais	Juros e Encargos da Dívida	Outras Despesas Correntes	Investimentos	Inversões Financeiras	Amortização da Dívida
<b>RECURSOS DO TESOURO</b>	<b>153.930.478</b>	<b>63.256.967</b>		<b>83.791.511</b>	<b>6.882.000</b>		
1.500.0000.00.01 RECURSOS NÃO VINCULADOS DE IMPOSTOS - PODER EXECUTIVO	153.930.478	63.256.967		83.791.511	6.882.000		
<b>RECURSOS DE OUTRAS FONTES</b>	<b>21.097.694</b>	<b>3.247.706</b>		<b>16.599.978</b>	<b>1.250.010</b>		
1.660.0000.00.00 TRANSFERÊNCIA DE RECURSOS DO FUNDO NACIONAL DE ASSISTÊNCIA SOCIAL - FNAS	18.265.992	3.247.706		13.768.276	1.250.010		
1.661.0000.00.01 TRANSFERÊNCIA DE RECURSOS DOS FUNDOS ESTADUAIS DE ASSISTÊNCIA SOCIAL - FEAS	2.303.702			2.303.702			
1.665.0000.01.00 TRANSFERÊNCIAS DO GOVERNO FEDERAL REFERENTES A TRANSFERÊNCIAS DE CONVÊNIOS E OUTROS REPASSES VINCULADOS À ASSISTÊNCIA SOCIAL	400.000			400.000			
1.700.0000.00.00 OUTRAS TRANSFERÊNCIAS DE CONVÊNIOS OU REPASSES DA UNIÃO	128.000			128.000			
<b>TOTAL</b>	<b>175.028.172</b>	<b>66.504.673</b>		<b>100.391.489</b>	<b>8.132.010</b>		

31000 - SECRETARIA MUNICIPAL DOS DIREITOS HUMANOS E DESENVOLVIMENTO SOCIAL

31901 - FUNDO MUNICIPAL DE ASSISTÊNCIA SOCIAL

R\$ 1,00

**DEMONSTRATIVO DA DESPESA POR CATEGORIA ECONÔMICA E GRUPO DE DESPESA - EXERCÍCIO 2023**

RECURSOS DE TODAS AS FONTES

FONTE	TOTAL			ORÇAMENTO FISCAL			ORÇAMENTO DA SEGURIDADE SOCIAL		
	TOTAL	RECURSOS DO TESOURO	RECURSOS DE OUTRAS FONTES	TOTAL	RECURSOS DO TESOURO	RECURSOS DE OUTRAS FONTES	TOTAL	RECURSOS DO TESOURO	RECURSOS DE OUTRAS FONTES
<b>DESPESAS CORRENTES</b>	<b>166.896.162</b>	<b>147.048.478</b>	<b>19.847.684</b>				<b>166.896.162</b>	<b>147.048.478</b>	<b>19.847.684</b>
PESSOAL E ENCARGOS SOCIAIS	66.504.673	63.256.967	3.247.706				66.504.673	63.256.967	3.247.706
OUTRAS DESPESAS CORRENTES	100.391.489	83.791.511	16.599.978				100.391.489	83.791.511	16.599.978
<b>DESPESAS DE CAPITAL</b>	<b>8.132.010</b>	<b>6.882.000</b>	<b>1.250.010</b>				<b>8.132.010</b>	<b>6.882.000</b>	<b>1.250.010</b>
INVESTIMENTOS	8.132.010	6.882.000	1.250.010				8.132.010	6.882.000	1.250.010
<b>TOTAL</b>	<b>175.028.172</b>	<b>153.930.478</b>	<b>21.097.694</b>				<b>175.028.172</b>	<b>153.930.478</b>	<b>21.097.694</b>

31000 - SECRETARIA MUNICIPAL DOS DIREITOS HUMANOS E DESENVOLVIMENTO SOCIAL

31901 - FUNDO MUNICIPAL DE ASSISTÊNCIA SOCIAL

**DETALHAMENTO DAS AÇÕES - EXERCÍCIO 2023**

R\$ 1,00  
RECURSOS DE TODAS AS FONTES

FUNCIONAL	PROGRAMÁTICA	PROGRAMA/AÇÃO/PRODUTO/SUBPROJETO OU SUBATIVIDADE	VALOR	V. SUBPROJETO /SUBATIVIDADE	ESF	GRUPO DE DESPESA	MA	IU	FT	VALOR
	0141	PROTEÇÃO SOCIAL BÁSICA	97.648.101							
		PROJETO								
	<b>0141 1389</b>	<b>PROMOÇÃO DA INTEGRAÇÃO AO MUNDO DO TRABALHO - ACESSUAS TRABALHO</b>	<b>490.000</b>							
		PESSOA BENEFICIADA(UNIDADE) = 1.801								
08	244	0141 1389 0001 PROMOÇÃO DA INTEGRAÇÃO AO MUNDO DO TRABALHO - ACESSUAS TRABALHO		490.000						
		PESSOA BENEFICIADA(UNIDADE) = 1.801								
					S	OUTRAS DESPESAS	50	0	1.500.0000.00.01	150.000
					S	OUTRAS DESPESAS	90	0	1.500.0000.00.01	30.000
					S	OUTRAS DESPESAS	50	0	1.660.0000.00.00	160.000
					S	OUTRAS DESPESAS	90	0	1.660.0000.00.00	150.000
	<b>0141 1961</b>	<b>IMPLANTAÇÃO DE EQUIPAMENTOS DE PROTEÇÃO SOCIAL BÁSICA</b>	<b>4.715.000</b>							
		EQUIPAMENTO PÚBLICO IMPLANTADO(UNIDADE) = 5								
08	244	0141 1961 0001 IMPLANTAÇÃO DE EQUIPAMENTOS DE PROTEÇÃO SOCIAL BÁSICA		4.715.000						
		EQUIPAMENTO PÚBLICO IMPLANTADO(UNIDADE) = 5								
					S	OUTRAS DESPESAS	90	0	1.500.0000.00.01	120.000
					S	INVESTIMENTOS	90	0	1.500.0000.00.01	4.292.000
					S	INVESTIMENTOS	90	0	1.660.0000.00.00	300.000
					S	INVESTIMENTOS	90	5	1.500.0000.00.01	3.000
		ATIVIDADE								
	<b>0141 2021</b>	<b>DESENVOLVIMENTO DOS SERVIÇOS DE PROTEÇÃO SOCIAL BÁSICA</b>	<b>37.698.710</b>							
		ATENDIMENTO REALIZADO(UNIDADE) = 600.300								
08	244	0141 2021 0001 DESENVOLVIMENTO DOS SERVIÇOS DE PROTEÇÃO SOCIAL BÁSICA		37.048.710						
		ATENDIMENTO REALIZADO(UNIDADE) = 600.000								
					S	PESSOAL E ENCARGOS	90	0	1.500.0000.00.01	15.293.909
					S	PESSOAL E ENCARGOS	91	0	1.500.0000.00.01	833.794
					S	PESSOAL E ENCARGOS	90	0	1.660.0000.00.00	1.032.997
					S	PESSOAL E ENCARGOS	91	0	1.660.0000.00.00	6.000
					S	OUTRAS DESPESAS	50	0	1.500.0000.00.01	2.800.000



31000 - SECRETARIA MUNICIPAL DOS DIREITOS HUMANOS E DESENVOLVIMENTO SOCIAL

31901 - FUNDO MUNICIPAL DE ASSISTÊNCIA SOCIAL

**DETALHAMENTO DAS AÇÕES - EXERCÍCIO 2023**

R\$ 1,00  
RECURSOS DE TODAS AS FONTES

FUNCIONAL	PROGRAMÁTICA	PROGRAMA/AÇÃO/PRODUTO/SUBPROJETO OU SUBATIVIDADE	VALOR	V. SUBPROJETO /SUBATIVIDADE	ESF	GRUPO DE DESPESA	MA	IU	FT	VALOR
					S	OUTRAS DESPESAS	90	0	1.500.0000.00.01	13.343.000
					S	OUTRAS DESPESAS	50	0	1.660.0000.00.00	600.000
					S	OUTRAS DESPESAS	90	0	1.660.0000.00.00	1.707.000
					S	OUTRAS DESPESAS	90	0	1.661.0000.00.01	1.150.000
					S	OUTRAS DESPESAS	50	0	1.665.0000.01.00	5.000
					S	OUTRAS DESPESAS	50	5	1.500.0000.00.01	1.000
					S	OUTRAS DESPESAS	50	5	1.665.0000.01.00	6.000
					S	INVESTIMENTOS	90	0	1.500.0000.00.01	20.000
					S	INVESTIMENTOS	90	0	1.660.0000.00.00	250.010
08	244	0141 2021 0002	APOIO ÀS ATIVIDADES DA ABEMCE - EP/LOM 1160/2022 ATENDIMENTO REALIZADO(UNIDADE) = 100	300.000						
					S	OUTRAS DESPESAS	50	0	1.500.0000.00.01	300.000
08	244	0141 2021 0003	APOIO AO INSTITUTO COMPARTILHA - SEMEAC - EP/LOM ATENDIMENTO REALIZADO(UNIDADE) = 100	150.000						
					S	OUTRAS DESPESAS	50	0	1.500.0000.00.01	150.000
08	244	0141 2021 0004	APOIO ÀS ATIVIDADES DA ABEMCE - EP/LOM 1319/2022 ATENDIMENTO REALIZADO(UNIDADE) = 100	200.000						
					S	OUTRAS DESPESAS	50	0	1.500.0000.00.01	200.000
	<b>0141</b>	<b>2243</b>	<b>DESENVOLVIMENTO DO SERVIÇO DE CONVIVÊNCIA E FORTALECIMENTO DE VÍNCULOS</b> PESSOA BENEFICIADA(UNIDADE) = 9.970	<b>2.575.000</b>						
08	244	0141 2243 0001	DESENVOLVIMENTO DO SERVIÇO DE CONVIVÊNCIA E FORTALECIMENTO DE VÍNCULOS PESSOA BENEFICIADA(UNIDADE) = 9.970	2.575.000						
					S	OUTRAS DESPESAS	50	0	1.500.0000.00.01	500.000
					S	OUTRAS DESPESAS	90	0	1.500.0000.00.01	711.000
					S	OUTRAS DESPESAS	50	0	1.660.0000.00.00	1.000.000
					S	OUTRAS DESPESAS	90	0	1.660.0000.00.00	13.000
					S	INVESTIMENTOS	50	0	1.500.0000.00.01	1.000
					S	INVESTIMENTOS	90	0	1.660.0000.00.00	350.000

31000 - SECRETARIA MUNICIPAL DOS DIREITOS HUMANOS E DESENVOLVIMENTO SOCIAL

31901 - FUNDO MUNICIPAL DE ASSISTÊNCIA SOCIAL

**DETALHAMENTO DAS AÇÕES - EXERCÍCIO 2023**

R\$ 1,00  
RECURSOS DE TODAS AS FONTES

FUNCIONAL	PROGRAMÁTICA	PROGRAMA/AÇÃO/PRODUTO/SUBPROJETO OU SUBATIVIDADE	VALOR	V. SUBPROJETO /SUBATIVIDADE	ESF	GRUPO DE DESPESA	MA	IU	FT	VALOR	
	<b>0141</b>	<b>2281</b>	<b>DESENVOLVIMENTO DAS AÇÕES DE PRIMEIRA INFÂNCIA NO SUAS - CRIANÇA FELIZ</b>	<b>35.268.391</b>							
			PESSOA BENEFICIADA(UNIDADE) = 2.400								
08	243	0141 2281 0002	DESENVOLVIMENTO DAS AÇÕES DE PRIMEIRA INFÂNCIA NO SUAS - CRIANÇA FELIZ								
			PESSOA BENEFICIADA(UNIDADE) = 2.400								
						S	PESSOAL E ENCARGOS	90	0	1.500.0000.00.01	22.196.809
						S	PESSOAL E ENCARGOS	91	0	1.500.0000.00.01	2.000
						S	PESSOAL E ENCARGOS	90	0	1.660.0000.00.00	1.385.931
						S	PESSOAL E ENCARGOS	91	0	1.660.0000.00.00	66.651
						S	OUTRAS DESPESAS	50	0	1.500.0000.00.01	701.000
						S	OUTRAS DESPESAS	90	0	1.500.0000.00.01	10.191.000
						S	OUTRAS DESPESAS	50	0	1.660.0000.00.00	701.000
						S	OUTRAS DESPESAS	90	0	1.660.0000.00.00	24.000
	<b>0141</b>	<b>2566</b>	<b>CONCESSÃO DE BENEFÍCIOS EVENTUAIS</b>	<b>16.901.000</b>							
			BENEFÍCIO CONCEDIDO(UNIDADE) = 17.240								
08	244	0141 2566 0001	CONCESSÃO DE BENEFÍCIOS EVENTUAIS								
			BENEFÍCIO CONCEDIDO(UNIDADE) = 17.240								
						S	OUTRAS DESPESAS	90	0	1.500.0000.00.01	16.100.000
						S	OUTRAS DESPESAS	90	0	1.661.0000.00.01	801.000
	0171		GESTÃO E FORTALECIMENTO DO SISTEMA ÚNICO DE ASSISTÊNCIA SOCIAL	13.658.000							
			PROJETO								
	<b>0171</b>	<b>1066</b>	<b>DESENVOLVIMENTO DE SISTEMAS DE TIC</b>	<b>276.000</b>							
			SISTEMA DESENVOLVIDO(UNIDADE) = 1								
08	126	0171 1066 0001	DESENVOLVIMENTO DE SISTEMAS DE TIC								
			SISTEMA DESENVOLVIDO(UNIDADE) = 1								
						S	OUTRAS DESPESAS	90	0	1.500.0000.00.01	115.000
						S	OUTRAS DESPESAS	90	0	1.660.0000.00.00	115.000
						S	INVESTIMENTOS	90	0	1.500.0000.00.01	6.000
						S	INVESTIMENTOS	90	0	1.660.0000.00.00	40.000

31000 - SECRETARIA MUNICIPAL DOS DIREITOS HUMANOS E DESENVOLVIMENTO SOCIAL

31901 - FUNDO MUNICIPAL DE ASSISTÊNCIA SOCIAL

**DETALHAMENTO DAS AÇÕES - EXERCÍCIO 2023**

R\$ 1,00  
RECURSOS DE TODAS AS FONTES

FUNCIONAL	PROGRAMÁTICA	PROGRAMA/AÇÃO/PRODUTO/SUBPROJETO OU SUBATIVIDADE	VALOR	V. SUBPROJETO /SUBATIVIDADE	ESF	GRUPO DE DESPESA	MA	IU	FT	VALOR
	<b>0171 1464</b>	<b>REALIZAÇÃO DE CAPACITAÇÕES PARA CONSELHEIROS</b> PESSOA CAPACITADA(UNIDADE) = 100	<b>334.000</b>							
08	244	0171 1464 0001 REALIZAÇÃO DE CAPACITAÇÕES PARA CONSELHEIROS PESSOA CAPACITADA(UNIDADE) = 100		334.000						
					S	OUTRAS DESPESAS	50	0	1.500.0000.00.01	75.000
					S	OUTRAS DESPESAS	90	0	1.500.0000.00.01	92.000
					S	OUTRAS DESPESAS	50	0	1.660.0000.00.00	75.000
					S	OUTRAS DESPESAS	90	0	1.660.0000.00.00	92.000
	<b>0171 1466</b>	<b>REALIZAÇÃO DE ESTUDOS E PESQUISAS</b> ESTUDO REALIZADO(UNIDADE) = 3	<b>211.000</b>							
08	244	0171 1466 0001 REALIZAÇÃO DE ESTUDOS E PESQUISAS ESTUDO REALIZADO(UNIDADE) = 3		211.000						
					S	OUTRAS DESPESAS	90	0	1.500.0000.00.01	200.000
					S	OUTRAS DESPESAS	90	0	1.660.0000.00.00	11.000
	<b>0171 1579</b>	<b>REALIZAÇÃO DA CONFERÊNCIA MUNICIPAL DE ASSISTÊNCIA SOCIAL</b> EVENTO REALIZADO(UNIDADE) = 1	<b>322.000</b>							
08	244	0171 1579 0001 REALIZAÇÃO DA CONFERÊNCIA MUNICIPAL DE ASSISTÊNCIA SOCIAL EVENTO REALIZADO(UNIDADE) = 1		322.000						
					S	OUTRAS DESPESAS	90	0	1.500.0000.00.01	166.000
					S	OUTRAS DESPESAS	90	0	1.660.0000.00.00	156.000
	<b>0171 2011</b>	<b>FORTALECIMENTO DAS INSTÂNCIAS DE CONTROLE SOCIAL - CMAS (IGD SUAS / IGD PBF)</b> CONSELHO MANTIDO(UNIDADE) = 1	<b>1.982.000</b>							
08	244	0171 2011 0001 FORTALECIMENTO DAS INSTÂNCIAS DE CONTROLE SOCIAL - CMAS (IGD SUAS / IGD PBF) CONSELHO MANTIDO(UNIDADE) = 1		1.982.000						
					S	OUTRAS DESPESAS	90	0	1.500.0000.00.01	872.000
					S	OUTRAS DESPESAS	90	0	1.660.0000.00.00	1.090.000

31000 - SECRETARIA MUNICIPAL DOS DIREITOS HUMANOS E DESENVOLVIMENTO SOCIAL  
31901 - FUNDO MUNICIPAL DE ASSISTÊNCIA SOCIAL

**DETALHAMENTO DAS AÇÕES - EXERCÍCIO 2023**

R\$ 1,00  
RECURSOS DE TODAS AS FONTES

FUNCIONAL	PROGRAMÁTICA	PROGRAMA/AÇÃO/PRODUTO/SUBPROJETO OU SUBATIVIDADE	VALOR	V. SUBPROJETO /SUBATIVIDADE	ESF	GRUPO DE DESPESA	MA	IU	FT	VALOR
					S	INVESTIMENTOS	90	0	1.500.0000.00.01	10.000
					S	INVESTIMENTOS	90	0	1.660.0000.00.00	10.000
	<b>0171</b>	<b>2014</b>	<b>GESTÃO DO CADASTRO ÚNICO E DO BOLSA FAMÍLIA - IGD PBF</b>	<b>9.450.000</b>						
			FAMÍLIA ATENDIDA(UNIDADE) = 214.869							
08	244	0171 2014 0001	GESTÃO DO CADASTRO ÚNICO E DO BOLSA FAMÍLIA - IGD PBF	9.450.000						
			FAMÍLIA ATENDIDA(UNIDADE) = 214.869							
					S	OUTRAS DESPESAS	50	0	1.500.0000.00.01	651.000
					S	OUTRAS DESPESAS	90	0	1.500.0000.00.01	3.333.000
					S	OUTRAS DESPESAS	50	0	1.660.0000.00.00	2.000
					S	OUTRAS DESPESAS	90	0	1.660.0000.00.00	5.413.000
					S	INVESTIMENTOS	90	0	1.500.0000.00.01	1.000
					S	INVESTIMENTOS	90	0	1.660.0000.00.00	50.000
	<b>0171</b>	<b>2029</b>	<b>APRIMORAMENTO DA GESTÃO DO SUAS - IGD SUAS</b>	<b>1.083.000</b>						
			PESSOA CAPACITADA(UNIDADE) = 275							
08	244	0171 2029 0001	APRIMORAMENTO DA GESTÃO DO SUAS - IGD SUAS	1.083.000						
			PESSOA CAPACITADA(UNIDADE) = 275							
					S	OUTRAS DESPESAS	90	0	1.500.0000.00.01	1.031.000
					S	OUTRAS DESPESAS	90	0	1.660.0000.00.00	41.000
					S	INVESTIMENTOS	90	0	1.500.0000.00.01	1.000
					S	INVESTIMENTOS	90	0	1.660.0000.00.00	10.000
	0210		PROTEÇÃO SOCIAL ESPECIAL DE MÉDIA COMPLEXIDADE	28.804.582						
			PROJETO							
	<b>0210</b>	<b>1475</b>	<b>IMPLANTAÇÃO DE EQUIPAMENTOS DE PROTEÇÃO SOCIAL ESPECIAL DE MÉDIA</b>	<b>3.506.000</b>						
			<b>COMPLEXIDADE</b>							
			EQUIPAMENTO PÚBLICO IMPLANTADO(UNIDADE) = 1							
08	244	0210 1475 0001	IMPLANTAÇÃO DE EQUIPAMENTOS DE PROTEÇÃO SOCIAL ESPECIAL DE MÉDIA COMPLEXIDADE	3.506.000						
			EQUIPAMENTO PÚBLICO IMPLANTADO(UNIDADE) = 1							
					S	OUTRAS DESPESAS	50	0	1.500.0000.00.01	100.000

31000 - SECRETARIA MUNICIPAL DOS DIREITOS HUMANOS E DESENVOLVIMENTO SOCIAL

31901 - FUNDO MUNICIPAL DE ASSISTÊNCIA SOCIAL

**DETALHAMENTO DAS AÇÕES - EXERCÍCIO 2023**

R\$ 1,00  
RECURSOS DE TODAS AS FONTES

FUNCIONAL	PROGRAMÁTICA	PROGRAMA/AÇÃO/PRODUTO/SUBPROJETO OU SUBATIVIDADE	VALOR	V. SUBPROJETO /SUBATIVIDADE	ESF	GRUPO DE DESPESA	MA	IU	FT	VALOR
					S	OUTRAS DESPESAS	90	0	1.500.0000.00.01	900.000
					S	INVESTIMENTOS	90	0	1.500.0000.00.01	2.503.000
					S	INVESTIMENTOS	90	0	1.660.0000.00.00	2.000
					S	INVESTIMENTOS	90	5	1.500.0000.00.01	1.000
-----										
		ATIVIDADE								
	0210	2028	<b>DESENVOLVIMENTO DOS SERVIÇOS DE PROTEÇÃO SOCIAL ESPECIAL DE MÉDIA</b>	<b>25.298.582</b>						
			<b>COMPLEXIDADE</b>							
			ATENDIMENTO REALIZADO(UNIDADE) = 16.000							
08	244	0210 2028 0001	DESENVOLVIMENTO DOS SERVIÇOS DE PROTEÇÃO SOCIAL ESPECIAL DE MÉDIA COMPLEXIDADE	25.298.582						
			ATENDIMENTO REALIZADO(UNIDADE) = 16.000							
					S	PESSOAL E ENCARGOS	90	0	1.500.0000.00.01	4.909.124
					S	PESSOAL E ENCARGOS	91	0	1.500.0000.00.01	13.331
					S	PESSOAL E ENCARGOS	90	0	1.660.0000.00.00	750.127
					S	OUTRAS DESPESAS	50	0	1.500.0000.00.01	10.100.000
					S	OUTRAS DESPESAS	90	0	1.500.0000.00.01	6.900.000
					S	OUTRAS DESPESAS	50	0	1.660.0000.00.00	2.000
					S	OUTRAS DESPESAS	90	0	1.660.0000.00.00	955.000
					S	OUTRAS DESPESAS	90	0	1.661.0000.00.01	130.000
					S	OUTRAS DESPESAS	50	0	1.665.0000.01.00	50.000
					S	OUTRAS DESPESAS	90	0	1.665.0000.01.00	337.000
					S	OUTRAS DESPESAS	90	0	1.700.0000.00.00	128.000
					S	OUTRAS DESPESAS	50	5	1.500.0000.00.01	1.000.000
					S	OUTRAS DESPESAS	50	5	1.665.0000.01.00	2.000
					S	INVESTIMENTOS	90	0	1.500.0000.00.01	1.000
					S	INVESTIMENTOS	90	0	1.660.0000.00.00	20.000
					S	INVESTIMENTOS	90	5	1.500.0000.00.01	1.000
-----										
	0211		PROTEÇÃO SOCIAL ESPECIAL DE ALTA COMPLEXIDADE	34.917.489						
			PROJETO							
	0211	1105	<b>IMPLANTAÇÃO DE EQUIPAMENTOS DE PROTEÇÃO SOCIAL ESPECIAL DE ALTA</b>	<b>1.355.000</b>						

31000 - SECRETARIA MUNICIPAL DOS DIREITOS HUMANOS E DESENVOLVIMENTO SOCIAL  
31901 - FUNDO MUNICIPAL DE ASSISTÊNCIA SOCIAL

**DETALHAMENTO DAS AÇÕES - EXERCÍCIO 2023**

R\$ 1,00  
RECURSOS DE TODAS AS FONTES

FUNCIONAL	PROGRAMÁTICA	PROGRAMA/AÇÃO/PRODUTO/SUBPROJETO OU SUBATIVIDADE	VALOR	V. SUBPROJETO /SUBATIVIDADE	ESF	GRUPO DE DESPESA	MA	IU	FT	VALOR
<b>COMPLEXIDADE</b>										
EQUIPAMENTO PÚBLICO IMPLANTADO(UNIDADE) = 1										
08	244	0211 1105 0001	IMPLANTAÇÃO DE EQUIPAMENTOS DE PROTEÇÃO SOCIAL ESPECIAL DE ALTA COMPLEXIDADE EQUIPAMENTO PÚBLICO IMPLANTADO(UNIDADE) = 1	1.355.000						
					S	OUTRAS DESPESAS	50	0	1.500.0000.00.01	100.000
					S	OUTRAS DESPESAS	90	0	1.500.0000.00.01	1.200.000
					S	INVESTIMENTOS	90	0	1.500.0000.00.01	3.000
					S	INVESTIMENTOS	90	0	1.660.0000.00.00	50.000
					S	INVESTIMENTOS	90	5	1.500.0000.00.01	2.000
-----										
			<b>ATIVIDADE</b>							
		<b>0211 2027</b>	<b>DESENVOLVIMENTO DOS SERVIÇOS DE PROTEÇÃO SOCIAL ESPECIAL DE ALTA COMPLEXIDADE PARA PESSOAS ADULTAS</b> ATENDIMENTO REALIZADO(UNIDADE) = 1.800	<b>5.313.276</b>						
08	244	0211 2027 0001	DESENVOLVIMENTO DOS SERVIÇOS DE PROTEÇÃO SOCIAL ESPECIAL DE ALTA COMPLEXIDADE PARA PESSOAS ADULTAS ATENDIMENTO REALIZADO(UNIDADE) = 1.800	5.313.276						
					S	PESSOAL E ENCARGOS	90	0	1.500.0000.00.01	4.000
					S	PESSOAL E ENCARGOS	90	0	1.660.0000.00.00	2.000
					S	OUTRAS DESPESAS	50	0	1.500.0000.00.01	1.351.000
					S	OUTRAS DESPESAS	90	0	1.500.0000.00.01	3.111.000
					S	OUTRAS DESPESAS	50	0	1.660.0000.00.00	2.000
					S	OUTRAS DESPESAS	90	0	1.660.0000.00.00	606.276
					S	OUTRAS DESPESAS	90	0	1.661.0000.00.01	120.000
					S	INVESTIMENTOS	90	0	1.500.0000.00.01	16.000
					S	INVESTIMENTOS	90	0	1.660.0000.00.00	100.000
					S	INVESTIMENTOS	90	5	1.500.0000.00.01	1.000
-----										
		<b>0211 2230</b>	<b>DESENVOLVIMENTO DOS SERVIÇOS DE PROTEÇÃO SOCIAL ESPECIAL DE ALTA COMPLEXIDADE PARA CRIANÇAS E ADOLESCENTES</b> CRIANÇA/ADOLESCENTE ATENDIDO(UNIDADE) = 220	<b>27.749.213</b>						

31000 - SECRETARIA MUNICIPAL DOS DIREITOS HUMANOS E DESENVOLVIMENTO SOCIAL

31901 - FUNDO MUNICIPAL DE ASSISTÊNCIA SOCIAL

**DETALHAMENTO DAS AÇÕES - EXERCÍCIO 2023**

R\$ 1,00  
RECURSOS DE TODAS AS FONTES

FUNCIONAL	PROGRAMÁTICA	PROGRAMA/AÇÃO/PRODUTO/SUBPROJETO OU SUBATIVIDADE	VALOR	V. SUBPROJETO /SUBATIVIDADE	ESF	GRUPO DE DESPESA	MA	IU	FT	VALOR
08	243	0211 2230 0001	DESENVOLVIMENTO DOS SERVIÇOS DE PROTEÇÃO SOCIAL ESPECIAL DE ALTA COMPLEXIDADE PARA CRIANÇAS E ADOLESCENTES CRIANÇA/ADOLESCENTE ATENDIDO(UNIDADE) = 220	27.749.213						
					S	PESSOAL E ENCARGOS	90	0	1.500.0000.00.01	20.004.000
					S	PESSOAL E ENCARGOS	90	0	1.660.0000.00.00	2.000
					S	PESSOAL E ENCARGOS	90	2	1.660.0000.00.00	2.000
					S	OUTRAS DESPESAS	50	0	1.500.0000.00.01	3.031.000
					S	OUTRAS DESPESAS	90	0	1.500.0000.00.01	3.666.511
					S	OUTRAS DESPESAS	50	0	1.660.0000.00.00	251.000
					S	OUTRAS DESPESAS	90	0	1.660.0000.00.00	602.000
					S	OUTRAS DESPESAS	90	0	1.661.0000.00.01	102.702
					S	INVESTIMENTOS	90	0	1.500.0000.00.01	19.000
					S	INVESTIMENTOS	90	0	1.660.0000.00.00	68.000
					S	INVESTIMENTOS	90	5	1.500.0000.00.01	1.000
	<b>0211</b>	<b>2964</b>	<b>PROMOÇÃO DE LOCAÇÃO SOCIAL PARA FAMÍLIAS DE BAIXA RENDA EM CASOS EMERGENCIAIS</b> BENEFÍCIO CONCEDIDO(UNIDADE) = 800	<b>500.000</b>						
08	422	0211 2964 0005	PROMOÇÃO DE LOCAÇÃO SOCIAL PARA FAMÍLIAS DE BAIXA RENDA EM CASO EMERGENCIAIS BENEFÍCIO CONCEDIDO(UNIDADE) = 800	500.000						
					S	OUTRAS DESPESAS	90	0	1.500.0000.00.01	500.000
<b>TOTAL DA UNIDADE ORÇAMENTARIA</b>										<b>175.028.172</b>





**31902 - FUNDO MUNICIPAL DE DEFESA DOS  
DIREITOS DA CRIANÇA E DO ADOLESCENTE**

**LOA 2023**



31000 - SECRETARIA MUNICIPAL DOS DIREITOS HUMANOS E DESENVOLVIMENTO SOCIAL

31902 - FUNDO MUNICIPAL DE DEFESA DOS DIREITOS DA CRIANÇA E DO ADOLESCENTE

**QUADRO SÍNTESE - FUNÇÃO, SUBFUNÇÃO E PROGRAMA - EXERCÍCIO 2023**

**R\$ 1,00**  
**RECURSOS DE TODAS AS FONTES**

FUNÇÃO	VALOR	SUBFUNÇÃO	VALOR	PROGRAMA	VALOR
14 DIREITOS DA CIDADANIA	5.748.487	243 ASSISTÊNCIA À CRIANÇA E AO ADOLESCENTE	5.748.487	0181 PROMOÇÃO DOS DIREITOS E PREVENÇÃO DE VIOLAÇÕES CONTRA CRIANÇAS E ADOLESCENTES	5.748.487
<b>TOTAL</b>	<b>5.748.487</b>				

31000 - SECRETARIA MUNICIPAL DOS DIREITOS HUMANOS E DESENVOLVIMENTO SOCIAL

31902 - FUNDO MUNICIPAL DE DEFESA DOS DIREITOS DA CRIANÇA E DO ADOLESCENTE

**TOTAL POR FONTE/GRUPO DE DESPESA - EXERCÍCIO 2023**

R\$ 1,00  
RECURSOS DE TODAS AS FONTES

FONTE	TOTAL	Pessoal e Encargos Sociais	Juros e Encargos da Dívida	Outras Despesas Correntes	Investimentos	Inversões Financeiras	Amortização da Dívida
<b>RECURSOS DO TESOURO</b>	<b>3.200.000</b>			<b>3.200.000</b>			
1.500.0000.00.01 RECURSOS NÃO VINCULADOS DE IMPOSTOS - PODER EXECUTIVO	3.200.000			3.200.000			
<b>RECURSOS DE OUTRAS FONTES</b>	<b>2.548.487</b>			<b>2.548.487</b>			
1.899.0000.01.00 RECURSOS DESTINADOS AOS DIREITOS DA CRIANÇA E DO ADOLESCENTE	2.548.487			2.548.487			
<b>TOTAL</b>	<b>5.748.487</b>			<b>5.748.487</b>			

31000 - SECRETARIA MUNICIPAL DOS DIREITOS HUMANOS E DESENVOLVIMENTO SOCIAL

31902 - FUNDO MUNICIPAL DE DEFESA DOS DIREITOS DA CRIANÇA E DO ADOLESCENTE

R\$ 1,00

**DEMONSTRATIVO DA DESPESA POR CATEGORIA ECONÔMICA E GRUPO DE DESPESA - EXERCÍCIO 2023**

RECURSOS DE TODAS AS FONTES

FUNTE	TOTAL	TOTAL		ORÇAMENTO FISCAL			ORÇAMENTO DA SEGURIDADE SOCIAL		
		RECURSOS DO TESOUREIRO	RECURSOS DE OUTRAS FONTES	TOTAL	RECURSOS DO TESOUREIRO	RECURSOS DE OUTRAS FONTES	TOTAL	RECURSOS DO TESOUREIRO	RECURSOS DE OUTRAS FONTES
DESPESAS CORRENTES	5.748.487	3.200.000	2.548.487	5.748.487	3.200.000	2.548.487			
OUTRAS DESPESAS CORRENTES	5.748.487	3.200.000	2.548.487	5.748.487	3.200.000	2.548.487			
<b>TOTAL</b>	<b>5.748.487</b>	<b>3.200.000</b>	<b>2.548.487</b>	<b>5.748.487</b>	<b>3.200.000</b>	<b>2.548.487</b>			

31000 - SECRETARIA MUNICIPAL DOS DIREITOS HUMANOS E DESENVOLVIMENTO SOCIAL

31902 - FUNDO MUNICIPAL DE DEFESA DOS DIREITOS DA CRIANÇA E DO ADOLESCENTE

**DETALHAMENTO DAS AÇÕES - EXERCÍCIO 2023**

R\$ 1,00  
RECURSOS DE TODAS AS FONTES

FUNCIONAL	PROGRAMÁTICA	PROGRAMA/AÇÃO/PRODUTO/SUBPROJETO OU SUBATIVIDADE	VALOR	V. SUBPROJETO /SUBATIVIDADE	ESF	GRUPO DE DESPESA	MA	IU	FT	VALOR
	0181	PROMOÇÃO DOS DIREITOS E PREVENÇÃO DE VIOLAÇÕES CONTRA CRIANÇAS E ADOLESCENTES	5.748.487							
	<b>0181 1010</b>	<b>PROJETO</b> <b>criação e desenvolvimento do plano de comunicação do COMDICA</b> PLANO IMPLEMENTADO(PERCENTUAL) = 25	<b>35.000</b>							
14	243	0181 1010 0001 CRIAÇÃO E DESENVOLVIMENTO DO PLANO DE COMUNICAÇÃO DO COMDICA PLANO IMPLEMENTADO(PERCENTUAL) = 25		35.000						
					F	OUTRAS DESPESAS	90	0	1.500.0000.00.01	35.000
	<b>0181 1503</b>	<b>FINANCIAMENTO DE PROJETOS POR MEIO DE EDITAIS</b> PROJETO APOIADO(UNIDADE) = 40	<b>5.349.487</b>							
14	243	0181 1503 0001 FINANCIAMENTO DE PROJETOS POR MEIO DE EDITAIS PROJETO APOIADO(UNIDADE) = 40		5.349.487						
					F	OUTRAS DESPESAS	50	0	1.500.0000.00.01	2.801.000
					F	OUTRAS DESPESAS	50	0	1.899.0000.01.00	2.548.487
	<b>0181 1504</b>	<b>CAPACITAÇÃO CONTINUADA PARA CONSELHEIROS TUTELARES E DE DIREITOS</b> CONSELHEIRO CAPACITADO(UNIDADE) = 130	<b>326.000</b>							
14	243	0181 1504 0001 CAPACITAÇÃO CONTINUADA PARA CONSELHEIROS TUTELARES E DE DIREITOS CONSELHEIRO CAPACITADO(UNIDADE) = 130		326.000						
					F	OUTRAS DESPESAS	90	0	1.500.0000.00.01	326.000
	<b>0181 1505</b>	<b>CAPACITAÇÃO DE ENTIDADES DA SOCIEDADE CIVIL VINCULADAS AO COMDICA</b> ENTIDADE CAPACITADA(UNIDADE) = 35	<b>13.000</b>							
14	243	0181 1505 0001 CAPACITAÇÃO DE ENTIDADES DA SOCIEDADE CIVIL VINCULADAS AO COMDICA ENTIDADE CAPACITADA(UNIDADE) = 35		13.000						
					F	OUTRAS DESPESAS	90	0	1.500.0000.00.01	13.000
	<b>0181 1510</b>	<b>ELABORAÇÃO, MONITORAMENTO E FORTALECIMENTO DAS POLÍTICAS PÚBLICAS PARA CRIANÇA E ADOLESCENTE.</b> PLANO DESENVOLVIDO(UNIDADE) = 2	<b>12.000</b>							

31000 - SECRETARIA MUNICIPAL DOS DIREITOS HUMANOS E DESENVOLVIMENTO SOCIAL

31902 - FUNDO MUNICIPAL DE DEFESA DOS DIREITOS DA CRIANÇA E DO ADOLESCENTE

**DETALHAMENTO DAS AÇÕES - EXERCÍCIO 2023**

R\$ 1,00  
RECURSOS DE TODAS AS FONTES

FUNCIONAL	PROGRAMÁTICA	PROGRAMA/AÇÃO/PRODUTO/SUBPROJETO OU SUBATIVIDADE	VALOR	V. SUBPROJETO /SUBATIVIDADE	ESF	GRUPO DE DESPESA	MA	IU	FT	VALOR
14	243	0181 1510 0001	ELABORAÇÃO, MONITORAMENTO E FORTALECIMENTO DAS POLÍTICAS PÚBLICAS PARA CRIANÇA E ADOLESCENTE. PLANO DESENVOLVIDO(UNIDADE) = 2	12.000						
					F	OUTRAS DESPESAS	90	0	1.500.0000.00.01	12.000
	<b>0181</b>	<b>1917</b>	<b>APOIO E REALIZAÇÃO DE EVENTOS</b> EVENTO REALIZADO(UNIDADE) = 6	<b>13.000</b>						
14	243	0181 1917 0008	APOIO E REALIZAÇÃO DE EVENTOS EVENTO REALIZADO(UNIDADE) = 6	13.000						
					F	OUTRAS DESPESAS	90	0	1.500.0000.00.01	13.000
<b>TOTAL DA UNIDADE ORÇAMENTARIA</b>										<b>5.748.487</b>





**31903 - FUNDO MUNICIPAL DOS DIREITOS  
HUMANOS DA PESSOA IDOSA**

**LOA 2023**



31000 - SECRETARIA MUNICIPAL DOS DIREITOS HUMANOS E DESENVOLVIMENTO SOCIAL

31903 - FUNDO MUNICIPAL DOS DIREITOS HUMANOS DA PESSOA IDOSA

**QUADRO SÍNTESE - FUNÇÃO, SUBFUNÇÃO E PROGRAMA - EXERCÍCIO 2023**

**R\$ 1,00**  
**RECURSOS DE TODAS AS FONTES**

FUNÇÃO	VALOR	SUBFUNÇÃO	VALOR	PROGRAMA	VALOR
14 DIREITOS DA CIDADANIA	8.530.782	241 ASSISTÊNCIA AO IDOSO	450.000	0007 ATENÇÃO INTEGRAL A PESSOA IDOSA	8.530.782
		422 DIREITOS INDIVIDUAIS, COLETIVOS E DIFUSOS	8.080.782		
<b>TOTAL</b>	<b>8.530.782</b>				

31000 - SECRETARIA MUNICIPAL DOS DIREITOS HUMANOS E DESENVOLVIMENTO SOCIAL

31903 - FUNDO MUNICIPAL DOS DIREITOS HUMANOS DA PESSOA IDOSA

**TOTAL POR FONTE/GRUPO DE DESPESA - EXERCÍCIO 2023**

R\$ 1,00  
RECURSOS DE TODAS AS FONTES

FONTE	TOTAL	Pessoal e Encargos Sociais	Juros e Encargos da Dívida	Outras Despesas		Inversões Financeiras	Amortização da Dívida
				Correntes	Investimentos		
<b>RECURSOS DO TESOURO</b>	<b>1.038.416</b>			<b>788.416</b>	<b>250.000</b>		
1.500.0000.00.01 RECURSOS NÃO VINCULADOS DE IMPOSTOS - PODER EXECUTIVO	1.038.416			788.416	250.000		
<b>RECURSOS DE OUTRAS FONTES</b>	<b>7.492.366</b>			<b>6.000.000</b>	<b>1.492.366</b>		
1.899.0000.00.07 RECURSOS DESTINADOS AOS DIREITOS HUMANOS DA PESSOA IDOSA	7.492.366			6.000.000	1.492.366		
<b>TOTAL</b>	<b>8.530.782</b>			<b>6.788.416</b>	<b>1.742.366</b>		

31000 - SECRETARIA MUNICIPAL DOS DIREITOS HUMANOS E DESENVOLVIMENTO SOCIAL

31903 - FUNDO MUNICIPAL DOS DIREITOS HUMANOS DA PESSOA IDOSA

R\$ 1,00

**DEMONSTRATIVO DA DESPESA POR CATEGORIA ECONÔMICA E GRUPO DE DESPESA - EXERCÍCIO 2023**

RECURSOS DE TODAS AS FONTES

FUNTE	TOTAL	TOTAL		ORÇAMENTO FISCAL			ORÇAMENTO DA SEGURIDADE SOCIAL		
		RECURSOS DO TESOUREIRO	RECURSOS DE OUTRAS FONTES	TOTAL	RECURSOS DO TESOUREIRO	RECURSOS DE OUTRAS FONTES	TOTAL	RECURSOS DO TESOUREIRO	RECURSOS DE OUTRAS FONTES
<b>DESPESAS CORRENTES</b>	<b>6.788.416</b>	<b>788.416</b>	<b>6.000.000</b>	<b>6.788.416</b>	<b>788.416</b>	<b>6.000.000</b>			
OUTRAS DESPESAS CORRENTES	6.788.416	788.416	6.000.000	6.788.416	788.416	6.000.000			
<b>DESPESAS DE CAPITAL</b>	<b>1.742.366</b>	<b>250.000</b>	<b>1.492.366</b>	<b>1.742.366</b>	<b>250.000</b>	<b>1.492.366</b>			
INVESTIMENTOS	1.742.366	250.000	1.492.366	1.742.366	250.000	1.492.366			
<b>TOTAL</b>	<b>8.530.782</b>	<b>1.038.416</b>	<b>7.492.366</b>	<b>8.530.782</b>	<b>1.038.416</b>	<b>7.492.366</b>			

31000 - SECRETARIA MUNICIPAL DOS DIREITOS HUMANOS E DESENVOLVIMENTO SOCIAL

31903 - FUNDO MUNICIPAL DOS DIREITOS HUMANOS DA PESSOA IDOSA

**DETALHAMENTO DAS AÇÕES - EXERCÍCIO 2023**

R\$ 1,00  
RECURSOS DE TODAS AS FONTES

FUNCIONAL	PROGRAMÁTICA	PROGRAMA/AÇÃO/PRODUTO/SUBPROJETO OU SUBATIVIDADE	VALOR	V. SUBPROJETO /SUBATIVIDADE	ESF	GRUPO DE DESPESA	MA	IU	FT	VALOR
	0007	ATENÇÃO INTEGRAL A PESSOA IDOSA	8.530.782							
		PROJETO								
	<b>0007 1032</b>	<b>MANUTENÇÃO DOS EQUIPAMENTOS VOLTADOS À PESSOA IDOSA</b>	<b>450.000</b>							
		EQUIPAMENTO PÚBLICO MANTIDO(UNIDADE) = 3								
14	241	0007 1032 0001		450.000						
		MANUTENÇÃO DOS EQUIPAMENTOS VOLTADOS À PESSOA IDOSA								
		EQUIPAMENTO PÚBLICO MANTIDO(UNIDADE) = 3								
					F	OUTRAS DESPESAS	50	0	1.500.0000.00.01	30.000
					F	OUTRAS DESPESAS	90	0	1.500.0000.00.01	180.000
					F	INVESTIMENTOS	90	0	1.500.0000.00.01	240.000
		ATIVIDADE								
	<b>0007 2335</b>	<b>APOIO AO DESENVOLVIMENTO INSTITUCIONAL</b>	<b>8.080.782</b>							
		ENTIDADE APOIADA(UNIDADE) = 3								
14	422	0007 2335 0001		8.080.782						
		APOIO AO DESENVOLVIMENTO INSTITUCIONAL								
		ENTIDADE APOIADA(UNIDADE) = 3								
					F	OUTRAS DESPESAS	50	0	1.500.0000.00.01	530.000
					F	OUTRAS DESPESAS	90	0	1.500.0000.00.01	40.000
					F	OUTRAS DESPESAS	91	0	1.500.0000.00.01	8.416
					F	OUTRAS DESPESAS	50	0	1.899.0000.00.07	5.950.000
					F	OUTRAS DESPESAS	90	0	1.899.0000.00.07	50.000
					F	INVESTIMENTOS	90	0	1.500.0000.00.01	10.000
					F	INVESTIMENTOS	90	0	1.899.0000.00.07	1.492.366
					<b>TOTAL DA UNIDADE ORÇAMENTARIA</b>					<b>8.530.782</b>

**31904 - FUNDO MUNICIPAL PARA PROTEÇÃO  
DOS DIREITOS DA PESSOA COM DEFICIÊNCIA**

**LOA 2023**





31000 - SECRETARIA MUNICIPAL DOS DIREITOS HUMANOS E DESENVOLVIMENTO SOCIAL

31904 - FUNDO MUNICIPAL PARA PROTEÇÃO DOS DIREITOS DA PESSOA COM DEFICIÊNCIA

**QUADRO SÍNTESE - FUNÇÃO, SUBFUNÇÃO E PROGRAMA - EXERCÍCIO 2023**

**R\$ 1,00**  
**RECURSOS DE TODAS AS FONTES**

FUNÇÃO	VALOR	SUBFUNÇÃO	VALOR	PROGRAMA	VALOR
14 DIREITOS DA CIDADANIA	2.676.000	242 ASSISTÊNCIA AO PORTADOR DE DEFICIÊNCIA	2.676.000	0008 ATENÇÃO INTEGRAL À PESSOA COM DEFICIÊNCIA	2.676.000
<b>TOTAL</b>	<b>2.676.000</b>				

31000 - SECRETARIA MUNICIPAL DOS DIREITOS HUMANOS E DESENVOLVIMENTO SOCIAL

31904 - FUNDO MUNICIPAL PARA PROTEÇÃO DOS DIREITOS DA PESSOA COM DEFICIÊNCIA

**TOTAL POR FONTE/GRUPO DE DESPESA - EXERCÍCIO 2023**

**R\$ 1,00**  
**RECURSOS DE TODAS AS FONTES**

<b>FONTE</b>	<b>TOTAL</b>	<b>Pessoal e Encargos Sociais</b>	<b>Juros e Encargos da Dívida</b>	<b>Outras Despesas Correntes</b>	<b>Investimentos</b>	<b>Inversões Financeiras</b>	<b>Amortização da Dívida</b>
<b>RECURSOS DO TESOURO</b>	<b>1.676.000</b>			<b>1.634.000</b>	<b>42.000</b>		
1.500.0000.00.01 RECURSOS NÃO VINCULADOS DE IMPOSTOS - PODER EXECUTIVO	1.676.000			1.634.000	42.000		
<b>RECURSOS DE OUTRAS FONTES</b>	<b>1.000.000</b>				<b>1.000.000</b>		
1.501.0000.00.00 OUTROS RECURSOS NÃO VINCULADOS	1.000.000				1.000.000		
<b>TOTAL</b>	<b>2.676.000</b>			<b>1.634.000</b>	<b>1.042.000</b>		

31000 - SECRETARIA MUNICIPAL DOS DIREITOS HUMANOS E DESENVOLVIMENTO SOCIAL

31904 - FUNDO MUNICIPAL PARA PROTEÇÃO DOS DIREITOS DA PESSOA COM DEFICIÊNCIA

R\$ 1,00

**DEMONSTRATIVO DA DESPESA POR CATEGORIA ECONÔMICA E GRUPO DE DESPESA - EXERCÍCIO 2023**

RECURSOS DE TODAS AS FONTES

FUNTE	TOTAL	TOTAL		ORÇAMENTO FISCAL			ORÇAMENTO DA SEGURIDADE SOCIAL		
		RECURSOS DO TESOIRO	RECURSOS DE OUTRAS FONTES	TOTAL	RECURSOS DO TESOIRO	RECURSOS DE OUTRAS FONTES	TOTAL	RECURSOS DO TESOIRO	RECURSOS DE OUTRAS FONTES
<b>DESPESAS CORRENTES</b>	<b>1.634.000</b>	<b>1.634.000</b>		<b>1.634.000</b>	<b>1.634.000</b>				
OUTRAS DESPESAS CORRENTES	1.634.000	1.634.000		1.634.000	1.634.000				
<b>DESPESAS DE CAPITAL</b>	<b>1.042.000</b>	<b>42.000</b>	<b>1.000.000</b>	<b>1.042.000</b>	<b>42.000</b>	<b>1.000.000</b>			
INVESTIMENTOS	1.042.000	42.000	1.000.000	1.042.000	42.000	1.000.000			
<b>TOTAL</b>	<b>2.676.000</b>	<b>1.676.000</b>	<b>1.000.000</b>	<b>2.676.000</b>	<b>1.676.000</b>	<b>1.000.000</b>			

31000 - SECRETARIA MUNICIPAL DOS DIREITOS HUMANOS E DESENVOLVIMENTO SOCIAL  
31904 - FUNDO MUNICIPAL PARA PROTEÇÃO DOS DIREITOS DA PESSOA COM DEFICIÊNCIA

**DETALHAMENTO DAS AÇÕES - EXERCÍCIO 2023**

R\$ 1,00  
RECURSOS DE TODAS AS FONTES

FUNCIONAL	PROGRAMÁTICA	PROGRAMA/AÇÃO/PRODUTO/SUBPROJETO OU SUBATIVIDADE	VALOR	V. SUBPROJETO /SUBATIVIDADE	ESF	GRUPO DE DESPESA	MA	IU	FT	VALOR
	0008	ATENÇÃO INTEGRAL À PESSOA COM DEFICIÊNCIA PROJETO	2.676.000							
	<b>0008 1514</b>	<b>REALIZAÇÃO DE EVENTOS COM FOCO NA PESSOA COM DEFICIÊNCIA</b> EVENTO REALIZADO(UNIDADE) = 2	<b>107.000</b>							
14	242	0008 1514 0001 REALIZAÇÃO DE EVENTOS COM FOCO NA PESSOA COM DEFICIÊNCIA EVENTO REALIZADO(UNIDADE) = 2		107.000						
					F	OUTRAS DESPESAS	50	0	1.500.0000.00.01	40.000
					F	OUTRAS DESPESAS	90	0	1.500.0000.00.01	66.000
					F	INVESTIMENTOS	90	0	1.500.0000.00.01	1.000
	<b>0008 2282</b>	<b>PROMOÇÃO DA POLÍTICA DOS DIREITOS DA PESSOA COM DEFICIÊNCIA</b> PESSOA COM DEFICIÊNCIA ATENDIDA(UNIDADE) = 375	<b>1.804.000</b>							
14	242	0008 2282 0001 PROMOÇÃO DA POLÍTICA DOS DIREITOS DA PESSOA COM DEFICIÊNCIA PESSOA COM DEFICIÊNCIA ATENDIDA(UNIDADE) = 375		1.804.000						
					F	OUTRAS DESPESAS	50	0	1.500.0000.00.01	1.104.000
					F	OUTRAS DESPESAS	90	0	1.500.0000.00.01	200.000
					F	INVESTIMENTOS	90	0	1.501.0000.00.00	500.000
	<b>0008 2335</b>	<b>APOIO AO DESENVOLVIMENTO INSTITUCIONAL</b> ENTIDADE APOIADA(UNIDADE) = 2	<b>765.000</b>							
14	242	0008 2335 0002 APOIO AO DESENVOLVIMENTO INSTITUCIONAL ENTIDADE APOIADA(UNIDADE) = 2		765.000						
					F	OUTRAS DESPESAS	50	0	1.500.0000.00.01	202.000
					F	OUTRAS DESPESAS	90	0	1.500.0000.00.01	22.000
					F	INVESTIMENTOS	90	0	1.500.0000.00.01	41.000
					F	INVESTIMENTOS	90	0	1.501.0000.00.00	500.000
<b>TOTAL DA UNIDADE ORÇAMENTARIA</b>										<b>2.676.000</b>

**31905 - FUNDO MUNICIPAL DE DEFESA DOS  
DIREITOS DIFUSOS**

**LOA 2023**



31000 - SECRETARIA MUNICIPAL DOS DIREITOS HUMANOS E DESENVOLVIMENTO SOCIAL  
31905 - FUNDO MUNICIPAL DE DEFESA DOS DIREITOS DIFUSOS

**QUADRO SÍNTESE - FUNÇÃO, SUBFUNÇÃO E PROGRAMA - EXERCÍCIO 2023**

**R\$ 1,00**  
**RECURSOS DE TODAS AS FONTES**

FUNÇÃO	VALOR	SUBFUNÇÃO	VALOR	PROGRAMA	VALOR
14 DIREITOS DA CIDADANIA	1.342.931	122 ADMINISTRAÇÃO GERAL	1.103.931	0001 GESTÃO E MANUTENÇÃO	1.216.931
		126 TECNOLOGIA DA INFORMAÇÃO	113.000	0025 PROTEÇÃO E DEFESA DO CONSUMIDOR	126.000
		422 DIREITOS INDIVIDUAIS, COLETIVOS E DIFUSOS	126.000		
<b>TOTAL</b>	<b>1.342.931</b>				

31000 - SECRETARIA MUNICIPAL DOS DIREITOS HUMANOS E DESENVOLVIMENTO SOCIAL

31905 - FUNDO MUNICIPAL DE DEFESA DOS DIREITOS DIFUSOS

**TOTAL POR FONTE/GRUPO DE DESPESA - EXERCÍCIO 2023**

R\$ 1,00  
RECURSOS DE TODAS AS FONTES

FONTE	TOTAL	Pessoal e Encargos Sociais	Juros e Encargos da Dívida	Outras Despesas Correntes	Investimentos	Inversões Financeiras	Amortização da Dívida
<b>RECURSOS DE OUTRAS FONTES</b>	<b>1.342.931</b>			<b>1.000.000</b>	<b>342.931</b>		
1.759.0000.00.01 RECURSOS VINCULADOS AOS DIREITOS DIFUSOS	1.342.931			1.000.000	342.931		
<b>TOTAL</b>	<b>1.342.931</b>			<b>1.000.000</b>	<b>342.931</b>		



31000 - SECRETARIA MUNICIPAL DOS DIREITOS HUMANOS E DESENVOLVIMENTO SOCIAL

31905 - FUNDO MUNICIPAL DE DEFESA DOS DIREITOS DIFUSOS

R\$ 1,00

**DEMONSTRATIVO DA DESPESA POR CATEGORIA ECONÔMICA E GRUPO DE DESPESA - EXERCÍCIO 2023**

RECURSOS DE TODAS AS FONTES

FUNTE	TOTAL	TOTAL		ORÇAMENTO FISCAL		ORÇAMENTO DA SEGURIDADE SOCIAL			
		RECURSOS DO TESOIRO	RECURSOS DE OUTRAS FONTES	TOTAL	RECURSOS DO TESOIRO	RECURSOS DE OUTRAS FONTES	TOTAL	RECURSOS DO TESOIRO	RECURSOS DE OUTRAS FONTES
<b>DESPESAS CORRENTES</b>	<b>1.000.000</b>		<b>1.000.000</b>	<b>1.000.000</b>		<b>1.000.000</b>			
OUTRAS DESPESAS CORRENTES	1.000.000		1.000.000	1.000.000		1.000.000			
<b>DESPESAS DE CAPITAL</b>	<b>342.931</b>		<b>342.931</b>	<b>342.931</b>		<b>342.931</b>			
INVESTIMENTOS	342.931		342.931	342.931		342.931			
<b>TOTAL</b>	<b>1.342.931</b>		<b>1.342.931</b>	<b>1.342.931</b>		<b>1.342.931</b>			

31000 - SECRETARIA MUNICIPAL DOS DIREITOS HUMANOS E DESENVOLVIMENTO SOCIAL

31905 - FUNDO MUNICIPAL DE DEFESA DOS DIREITOS DIFUSOS

**DETALHAMENTO DAS AÇÕES - EXERCÍCIO 2023**

R\$ 1,00  
RECURSOS DE TODAS AS FONTES

FUNCIONAL	PROGRAMÁTICA	PROGRAMA/AÇÃO/PRODUTO/SUBPROJETO OU SUBATIVIDADE	VALOR	V. SUBPROJETO /SUBATIVIDADE	ESF	GRUPO DE DESPESA	MA	IU	FT	VALOR
	0001	GESTÃO E MANUTENÇÃO	1.216.931							
		PROJETO								
	<b>0001 1005</b>	<b>AQUISIÇÃO E IMPLANTAÇÃO DE PRODUTOS E SERVIÇOS DE TI</b>	<b>113.000</b>							
		EQUIPAMENTO/ SERVIÇO DE TI ADQUIRIDO(UNIDADE) = 10								
14	126	0001 1005 0031 AQUISIÇÃO E IMPLANTAÇÃO DE PRODUTOS E SERVIÇOS DE TI		113.000						
		EQUIPAMENTO/ SERVIÇO DE TI ADQUIRIDO(UNIDADE) = 10								
					F	OUTRAS DESPESAS	90	0	1.759.0000.00.01	65.000
					F	INVESTIMENTOS	90	0	1.759.0000.00.01	48.000
	<b>0001 1796</b>	<b>AQUISIÇÃO DE EQUIPAMENTOS, MOBILIÁRIOS E VEÍCULOS</b>	<b>249.931</b>							
		EQUIPAMENTO ADQUIRIDO(UNIDADE) = 20								
14	122	0001 1796 0034 AQUISIÇÃO DE EQUIPAMENTOS, MOBILIÁRIOS E VEÍCULOS		249.931						
		EQUIPAMENTO ADQUIRIDO(UNIDADE) = 20								
					F	INVESTIMENTOS	90	0	1.759.0000.00.01	249.931
		ATIVIDADE								
	<b>0001 2016</b>	<b>MANUTENÇÃO E FUNCIONAMENTO ADMINISTRATIVO</b>	<b>854.000</b>							
		UNIDADE MANTIDA(UNIDADE) = 1								
14	122	0001 2016 0042 MANUTENÇÃO E FUNCIONAMENTO ADMINISTRATIVO		854.000						
		UNIDADE MANTIDA(UNIDADE) = 1								
					F	OUTRAS DESPESAS	90	0	1.759.0000.00.01	854.000
	0025	PROTEÇÃO E DEFESA DO CONSUMIDOR	126.000							
		PROJETO								
	<b>0025 1441</b>	<b>PROMOÇÃO DE EVENTOS EDUCATIVOS VOLTADOS À DEFESA DO CONSUMIDOR</b>	<b>41.000</b>							
		PESSOA ATENDIDA(UNIDADE) = 50								
14	422	0025 1441 0001 PROMOÇÃO DE EVENTOS EDUCATIVOS VOLTADOS À DEFESA DO CONSUMIDOR		41.000						
		PESSOA ATENDIDA(UNIDADE) = 50								
					F	OUTRAS DESPESAS	90	0	1.759.0000.00.01	21.000
					F	INVESTIMENTOS	90	0	1.759.0000.00.01	20.000

31000 - SECRETARIA MUNICIPAL DOS DIREITOS HUMANOS E DESENVOLVIMENTO SOCIAL

31905 - FUNDO MUNICIPAL DE DEFESA DOS DIREITOS DIFUSOS

**DETALHAMENTO DAS AÇÕES - EXERCÍCIO 2023**

R\$ 1,00  
RECURSOS DE TODAS AS FONTES

FUNCIONAL	PROGRAMÁTICA	PROGRAMA/AÇÃO/PRODUTO/SUBPROJETO OU SUBATIVIDADE	VALOR	V. SUBPROJETO /SUBATIVIDADE	ESF	GRUPO DE DESPESA	MA	IU	FT	VALOR	
		ATIVIDADE									
	<b>0025</b>	<b>2026</b>	<b>REALIZAÇÃO DE MUTIRÃO PARA RENEGOCIAÇÃO DE DÍVIDAS</b>	<b>36.000</b>							
			ATENDIMENTO REALIZADO(UNIDADE) = 1.000								
14	422	0025 2026 0001	REALIZAÇÃO DE MUTIRÃO PARA RENEGOCIAÇÃO DE DÍVIDAS								
			ATENDIMENTO REALIZADO(UNIDADE) = 1.000								
						F	OUTRAS DESPESAS	90	0	1.759.0000.00.01	31.000
						F	INVESTIMENTOS	90	0	1.759.0000.00.01	5.000
	<b>0025</b>	<b>2036</b>	<b>MANUTENÇÃO DO PROCON NAS REGIONAIS</b>	<b>49.000</b>							
			ATENDIMENTO REALIZADO(UNIDADE) = 1.500								
14	422	0025 2036 0001	MANUTENÇÃO DO PROCON NAS REGIONAIS								
			ATENDIMENTO REALIZADO(UNIDADE) = 1.500								
						F	OUTRAS DESPESAS	90	0	1.759.0000.00.01	29.000
						F	INVESTIMENTOS	90	0	1.759.0000.00.01	20.000
							<b>TOTAL DA UNIDADE ORÇAMENTARIA</b>				<b>1.342.931</b>



**32000 - SECRETARIA MUNICIPAL DA CULTURA  
DE FORTALEZA**

**LOA 2023**



32000 - SECRETARIA MUNICIPAL DA CULTURA DE FORTALEZA

**QUADRO SÍNTESE - FUNÇÃO, SUBFUNÇÃO E PROGRAMA - EXERCÍCIO 2023**

**R\$ 1,00**  
**RECURSOS DE TODAS AS FONTES**

FUNÇÃO	VALOR	SUBFUNÇÃO	VALOR	PROGRAMA	VALOR
13 CULTURA	85.494.362	122 ADMINISTRAÇÃO GERAL	10.809.061	0001 GESTÃO E MANUTENÇÃO	11.504.651
		126 TECNOLOGIA DA INFORMAÇÃO	695.590	0201 GESTÃO DA POLÍTICA CULTURAL	461.000
		391 PATRIMÔNIO HISTÓRICO, ARTÍSTICO E ARQUEOLÓGICO	6.641.000	0074 IDENTIFICAÇÃO, VALORIZAÇÃO, PRESERVAÇÃO E RECUPERAÇÃO DO PATRIMÔNIO HISTÓRICO E CULTURAL.	6.641.000
		392 DIFUSÃO CULTURAL	67.348.711	0190 PROMOÇÃO DE POLÍTICAS DO LIVRO, DA LEITURA, E BIBLIOTECA	1.371.000
				0194 APOIO À CRIAÇÃO, DIFUSÃO E FOMENTO À CULTURA	63.056.711
				0200 PROMOÇÃO DA FORMAÇÃO PARA A CULTURA E AS ARTES	2.460.000
<b>TOTAL</b>	<b>85.494.362</b>				

32000 - SECRETARIA MUNICIPAL DA CULTURA DE FORTALEZA  
TOTAL POR FONTE/GRUPO DE DESPESA - EXERCÍCIO 2023

R\$ 1,00  
RECURSOS DE TODAS AS FONTES

FONTE	TOTAL	Pessoal e Encargos Sociais	Juros e Encargos da Dívida	Outras Despesas Correntes	Investimentos	Inversões Financeiras	Amortização da Dívida
<b>RECURSOS DO TESOURO</b>	<b>84.515.362</b>	<b>6.783.061</b>		<b>75.922.301</b>	<b>1.810.000</b>		
1.500.0000.00.01 RECURSOS NÃO VINCULADOS DE IMPOSTOS - PODER EXECUTIVO	84.479.211	6.783.061		75.886.150	1.810.000		
1.749.0000.00.01 OUTRAS VINCULAÇÕES DE TRANSFERÊNCIAS - OUTROS CONVÊNIOS	36.151			36.151			
<b>RECURSOS DE OUTRAS FONTES</b>	<b>979.000</b>	<b>1.000</b>		<b>978.000</b>			
1.700.0000.00.00 OUTRAS TRANSFERÊNCIAS DE CONVÊNIOS OU REPASSES DA UNIÃO	375.000			375.000			
1.749.0000.00.03 OUTRAS VINCULAÇÕES DE TRANSFERÊNCIAS - RECURSOS DA LEI ALDIR BLANC (LEI Nº 14.017, DE 29 DE JUNHO DE 2020)	603.000			603.000			
1.899.0000.00.03 OUTROS RECURSOS VINCULADOS - CAPACITAFOR	1.000	1.000					
<b>TOTAL</b>	<b>85.494.362</b>	<b>6.784.061</b>		<b>76.900.301</b>	<b>1.810.000</b>		



32000 - SECRETARIA MUNICIPAL DA CULTURA DE FORTALEZA

**SÍNTESE POR UNIDADE ORÇAMENTÁRIA - EXERCÍCIO 2023**

R\$ 1,00  
RECURSOS DE TODAS AS FONTES

<b>UNIDADE ORÇAMENTÁRIA</b>		<b>TOTAL</b>
32101	SECRETARIA MUNICIPAL DA CULTURA DE FORTALEZA	81.125.454
32901	FUNDO MUNICIPAL DE CULTURA	4.368.908

32000 - SECRETARIA MUNICIPAL DA CULTURA DE FORTALEZA

**DEMONSTRATIVO DA DESPESA POR CATEGORIA ECONÔMICA E GRUPO DE DESPESA - EXERCÍCIO 2023**

R\$ 1,00  
RECURSOS DE TODAS AS FONTES

FUNTE	TOTAL	TOTAL		ORÇAMENTO FISCAL			ORÇAMENTO DA SEGURIDADE SOCIAL		
		RECURSOS DO TESOIRO	RECURSOS DE OUTRAS FONTES	TOTAL	RECURSOS DO TESOIRO	RECURSOS DE OUTRAS FONTES	TOTAL	RECURSOS DO TESOIRO	RECURSOS DE OUTRAS FONTES
<b>DESPESAS CORRENTES</b>	<b>83.684.362</b>	<b>82.705.362</b>	<b>979.000</b>	<b>83.684.362</b>	<b>82.705.362</b>	<b>979.000</b>			
PESSOAL E ENCARGOS SOCIAIS	6.784.061	6.783.061	1.000	6.784.061	6.783.061	1.000			
OUTRAS DESPESAS CORRENTES	76.900.301	75.922.301	978.000	76.900.301	75.922.301	978.000			
<b>DESPESAS DE CAPITAL</b>	<b>1.810.000</b>	<b>1.810.000</b>		<b>1.810.000</b>	<b>1.810.000</b>				
INVESTIMENTOS	1.810.000	1.810.000		1.810.000	1.810.000				
<b>TOTAL</b>	<b>85.494.362</b>	<b>84.515.362</b>	<b>979.000</b>	<b>85.494.362</b>	<b>84.515.362</b>	<b>979.000</b>			

**32101 - SECRETARIA MUNICIPAL DA CULTURA  
DE FORTALEZA**

**LOA 2023**



32000 - SECRETARIA MUNICIPAL DA CULTURA DE FORTALEZA

32101 - SECRETARIA MUNICIPAL DA CULTURA DE FORTALEZA

**QUADRO SÍNTESE - FUNÇÃO, SUBFUNÇÃO E PROGRAMA - EXERCÍCIO 2023**

**R\$ 1,00**  
**RECURSOS DE TODAS AS FONTES**

FUNÇÃO	VALOR	SUBFUNÇÃO	VALOR	PROGRAMA	VALOR
13 CULTURA	81.125.454	122 ADMINISTRAÇÃO GERAL	10.809.061	0001 GESTÃO E MANUTENÇÃO	11.504.651
		126 TECNOLOGIA DA INFORMAÇÃO	695.590	0201 GESTÃO DA POLÍTICA CULTURAL	461.000
		391 PATRIMÔNIO HISTÓRICO, ARTÍSTICO E ARQUEOLÓGICO	6.641.000	0074 IDENTIFICAÇÃO, VALORIZAÇÃO, PRESERVAÇÃO E RECUPERAÇÃO DO PATRIMÔNIO HISTÓRICO E CULTURAL.	6.641.000
		392 DIFUSÃO CULTURAL	62.979.803	0190 PROMOÇÃO DE POLÍTICAS DO LIVRO, DA LEITURA, E BIBLIOTECA	1.371.000
				0194 APOIO À CRIAÇÃO, DIFUSÃO E FOMENTO À CULTURA	58.687.803
				0200 PROMOÇÃO DA FORMAÇÃO PARA A CULTURA E AS ARTES	2.460.000
<b>TOTAL</b>	<b>81.125.454</b>				

32000 - SECRETARIA MUNICIPAL DA CULTURA DE FORTALEZA  
32101 - SECRETARIA MUNICIPAL DA CULTURA DE FORTALEZA  
**TOTAL POR FONTE/GRUPO DE DESPESA - EXERCÍCIO 2023**

**R\$ 1,00**  
**RECURSOS DE TODAS AS FONTES**

<b>FONTE</b>	<b>TOTAL</b>	<b>Pessoal e Encargos Sociais</b>	<b>Juros e Encargos da Dívida</b>	<b>Outras Despesas Correntes</b>	<b>Investimentos</b>	<b>Inversões Financeiras</b>	<b>Amortização da Dívida</b>
<b>RECURSOS DO TESOURO</b>	<b>80.749.454</b>	<b>6.783.061</b>		<b>72.656.393</b>	<b>1.310.000</b>		
1.500.0000.00.01 RECURSOS NÃO VINCULADOS DE IMPOSTOS - PODER EXECUTIVO	80.713.303	6.783.061		72.620.242	1.310.000		
1.749.0000.00.01 OUTRAS VINCULAÇÕES DE TRANSFERÊNCIAS - OUTROS CONVÊNIOS	36.151			36.151			
<b>RECURSOS DE OUTRAS FONTES</b>	<b>376.000</b>	<b>1.000</b>		<b>375.000</b>			
1.700.0000.00.00 OUTRAS TRANSFERÊNCIAS DE CONVÊNIOS OU REPASSES DA UNIÃO	375.000			375.000			
1.899.0000.00.03 OUTROS RECURSOS VINCULADOS - CAPACITAFOR	1.000	1.000					
<b>TOTAL</b>	<b>81.125.454</b>	<b>6.784.061</b>		<b>73.031.393</b>	<b>1.310.000</b>		

32000 - SECRETARIA MUNICIPAL DA CULTURA DE FORTALEZA

32101 - SECRETARIA MUNICIPAL DA CULTURA DE FORTALEZA

R\$ 1,00

**DEMONSTRATIVO DA DESPESA POR CATEGORIA ECONÔMICA E GRUPO DE DESPESA - EXERCÍCIO 2023**

RECURSOS DE TODAS AS FONTES

FUNTE	TOTAL	TOTAL		ORÇAMENTO FISCAL			ORÇAMENTO DA SEGURIDADE SOCIAL		
		RECURSOS DO TESOIRO	RECURSOS DE OUTRAS FONTES	TOTAL	RECURSOS DO TESOIRO	RECURSOS DE OUTRAS FONTES	TOTAL	RECURSOS DO TESOIRO	RECURSOS DE OUTRAS FONTES
<b>DESPESAS CORRENTES</b>	<b>79.815.454</b>	<b>79.439.454</b>	<b>376.000</b>	<b>79.815.454</b>	<b>79.439.454</b>	<b>376.000</b>			
PESSOAL E ENCARGOS SOCIAIS	6.784.061	6.783.061	1.000	6.784.061	6.783.061	1.000			
OUTRAS DESPESAS CORRENTES	73.031.393	72.656.393	375.000	73.031.393	72.656.393	375.000			
<b>DESPESAS DE CAPITAL</b>	<b>1.310.000</b>	<b>1.310.000</b>		<b>1.310.000</b>	<b>1.310.000</b>				
INVESTIMENTOS	1.310.000	1.310.000		1.310.000	1.310.000				
<b>TOTAL</b>	<b>81.125.454</b>	<b>80.749.454</b>	<b>376.000</b>	<b>81.125.454</b>	<b>80.749.454</b>	<b>376.000</b>			

32000 - SECRETARIA MUNICIPAL DA CULTURA DE FORTALEZA  
32101 - SECRETARIA MUNICIPAL DA CULTURA DE FORTALEZA

**DETALHAMENTO DAS AÇÕES - EXERCÍCIO 2023**

R\$ 1,00  
RECURSOS DE TODAS AS FONTES

FUNCIONAL	PROGRAMÁTICA	PROGRAMA/AÇÃO/PRODUTO/SUBPROJETO OU SUBATIVIDADE	VALOR	V. SUBPROJETO /SUBATIVIDADE	ESF	GRUPO DE DESPESA	MA	IU	FT	VALOR
	0001	GESTÃO E MANUTENÇÃO	11.504.651							
		PROJETO								
	<b>0001 1005</b>	<b>AQUISIÇÃO E IMPLANTAÇÃO DE PRODUTOS E SERVIÇOS DE TI</b> EQUIPAMENTO/ SERVIÇO DE TI ADQUIRIDO(UNIDADE) = 10	<b>695.590</b>							
13	126	0001 1005 0032		695.590						
		AQUISIÇÃO E IMPLANTAÇÃO DE PRODUTOS E SERVIÇOS DE TI EQUIPAMENTO/ SERVIÇO DE TI ADQUIRIDO(UNIDADE) = 10								
					F	OUTRAS DESPESAS	90	0	1.500.0000.00.01	403.590
					F	INVESTIMENTOS	90	0	1.500.0000.00.01	291.000
					F	INVESTIMENTOS	90	5	1.500.0000.00.01	1.000
	<b>0001 1796</b>	<b>AQUISIÇÃO DE EQUIPAMENTOS, MOBILIÁRIOS E VEÍCULOS</b> EQUIPAMENTO ADQUIRIDO(UNIDADE) = 50	<b>902.000</b>							
13	122	0001 1796 0035		902.000						
		AQUISIÇÃO DE EQUIPAMENTOS, MOBILIÁRIOS E VEÍCULOS EQUIPAMENTO ADQUIRIDO(UNIDADE) = 50								
					F	INVESTIMENTOS	90	0	1.500.0000.00.01	701.000
					F	INVESTIMENTOS	90	5	1.500.0000.00.01	201.000
		ATIVIDADE								
	<b>0001 2016</b>	<b>MANUTENÇÃO E FUNCIONAMENTO ADMINISTRATIVO</b> UNIDADE MANTIDA(UNIDADE) = 1	<b>2.623.000</b>							
13	122	0001 2016 0043		2.623.000						
		MANUTENÇÃO E FUNCIONAMENTO ADMINISTRATIVO UNIDADE MANTIDA(UNIDADE) = 1								
					F	OUTRAS DESPESAS	90	0	1.500.0000.00.01	2.618.000
					F	OUTRAS DESPESAS	91	0	1.500.0000.00.01	5.000
	<b>0001 2108</b>	<b>COMUNICAÇÃO ,DIVULGAÇÃO INSTITUCIONAL E PUBLICIDADE DE UTILIDADE PÚBLICA</b> PUBLICAÇÃO REALIZADA(UNIDADE) = 151	<b>500.000</b>							
13	122	0001 2108 0001		400.000						
		COMUNICAÇÃO ,DIVULGAÇÃO INSTITUCIONAL E PUBLICIDADE DE UTILIDADE PÚBLICA PUBLICAÇÃO REALIZADA(UNIDADE) = 150								
					F	OUTRAS DESPESAS	90	0	1.500.0000.00.01	400.000



32000 - SECRETARIA MUNICIPAL DA CULTURA DE FORTALEZA

32101 - SECRETARIA MUNICIPAL DA CULTURA DE FORTALEZA

**DETALHAMENTO DAS AÇÕES - EXERCÍCIO 2023**

R\$ 1,00  
RECURSOS DE TODAS AS FONTES

FUNCIONAL	PROGRAMÁTICA	PROGRAMA/AÇÃO/PRODUTO/SUBPROJETO OU SUBATIVIDADE	VALOR	V. SUBPROJETO /SUBATIVIDADE	ESF	GRUPO DE DESPESA	MA	IU	FT	VALOR
13	122	0001 2108 0002	IMPLANTAÇÃO DA "FORTALEZA FILM COMISSON" - EP/LOM PUBLICAÇÃO REALIZADA(UNIDADE) = 1							
				100.000						
					F	OUTRAS DESPESAS	90	0	1.500.0000.00.01	100.000
	<b>0001</b>	<b>2195</b>	<b>REMUNERAÇÃO DE PESSOAL ATIVO DO MUNICÍPIO E ENCARGOS SOCIAIS</b> REMUNERAÇÃO ASSEGURADA(PERCENTUAL) = 100	<b>6.784.061</b>						
13	122	0001 2195 0040	REMUNERAÇÃO DE PESSOAL ATIVO DO MUNICÍPIO E ENCARGOS SOCIAIS REMUNERAÇÃO ASSEGURADA(PERCENTUAL) = 100	6.784.061						
					F	PESSOAL E ENCARGOS	90	0	1.500.0000.00.01	6.202.566
					F	PESSOAL E ENCARGOS	91	0	1.500.0000.00.01	580.495
					F	PESSOAL E ENCARGOS	90	0	1.899.0000.00.03	1.000
	0074		IDENTIFICAÇÃO, VALORIZAÇÃO, PRESERVAÇÃO E RECUPERAÇÃO DO PATRIMÔNIO HISTÓRICO E CULTURAL.	6.641.000						
			PROJETO							
	<b>0074</b>	<b>1080</b>	<b>IMPLANTAÇÃO DE AÇÕES INTEGRADAS DE VALORIZAÇÃO, PRESERVAÇÃO, RECONHECIMENTO E DIFUSÃO DA MEMÓRIA DOS BAIROS</b> AÇÃO DESENVOLVIDA(UNIDADE) = 7	<b>1.365.000</b>						
13	391	0074 1080 0001	IMPLANTAÇÃO DE AÇÕES INTEGRADAS DE VALORIZAÇÃO, PRESERVAÇÃO, RECONHECIMENTO E DIFUSÃO DA MEMÓRIA DOS BAIROS AÇÃO DESENVOLVIDA(UNIDADE) = 7	1.365.000						
					F	OUTRAS DESPESAS	90	0	1.500.0000.00.01	1.350.000
					F	OUTRAS DESPESAS	90	0	1.749.0000.00.01	10.000
					F	OUTRAS DESPESAS	90	5	1.700.0000.00.00	5.000
	<b>0074</b>	<b>1280</b>	<b>PRODUÇÃO DE ESTUDOS TÉCNICOS NO ÂMBITO DO PATRIMÔNIO CULTURAL</b> ESTUDO REALIZADO(UNIDADE) = 8	<b>1.290.000</b>						
13	391	0074 1280 0001	PRODUÇÃO DE ESTUDOS TÉCNICOS NO ÂMBITO DO PATRIMÔNIO CULTURAL ESTUDO REALIZADO(UNIDADE) = 8	1.290.000						
					F	OUTRAS DESPESAS	90	0	1.500.0000.00.01	1.240.000
					F	OUTRAS DESPESAS	90	5	1.700.0000.00.00	50.000

32000 - SECRETARIA MUNICIPAL DA CULTURA DE FORTALEZA

32101 - SECRETARIA MUNICIPAL DA CULTURA DE FORTALEZA

**DETALHAMENTO DAS AÇÕES - EXERCÍCIO 2023**

R\$ 1,00  
RECURSOS DE TODAS AS FONTES

FUNCIONAL	PROGRAMÁTICA	PROGRAMA/AÇÃO/PRODUTO/SUBPROJETO OU SUBATIVIDADE	VALOR	V. SUBPROJETO /SUBATIVIDADE	ESF	GRUPO DE DESPESA	MA	IU	FT	VALOR
	<b>0074</b>	<b>1525</b>	<b>RESTAURAÇÃO, REQUALIFICAÇÃO E CONSERVAÇÃO DO PATRIMÔNIO CULTURAL, HISTÓRICO E ARTÍSTICO</b>	<b>3.200.000</b>						
		PATRIMÔNIO CONSERVADO(UNIDADE) = 10								
13	391	0074 1525 0001	RESTAURAÇÃO, REQUALIFICAÇÃO E CONSERVAÇÃO DO PATRIMÔNIO CULTURAL, HISTÓRICO E ARTÍSTICO PATRIMÔNIO CONSERVADO(UNIDADE) = 10	3.200.000						
					F	OUTRAS DESPESAS	90	0	1.500.0000.00.01	3.027.000
					F	OUTRAS DESPESAS	90	5	1.500.0000.00.01	1.000
					F	OUTRAS DESPESAS	90	5	1.700.0000.00.00	170.000
					F	INVESTIMENTOS	90	0	1.500.0000.00.01	2.000
			ATIVIDADE							
	<b>0074</b>	<b>2265</b>	<b>APOIO A MANIFESTAÇÕES REGISTRADAS COMO PATRIMÔNIO IMATERIAL</b>	<b>786.000</b>						
		EVENTO REALIZADO(UNIDADE) = 35								
13	391	0074 2265 0001	APOIO A MANIFESTAÇÕES REGISTRADAS COMO PATRIMÔNIO IMATERIAL EVENTO REALIZADO(UNIDADE) = 35	786.000						
					F	OUTRAS DESPESAS	50	0	1.500.0000.00.01	200.000
					F	OUTRAS DESPESAS	90	0	1.500.0000.00.01	565.000
					F	OUTRAS DESPESAS	90	5	1.500.0000.00.01	1.000
					F	OUTRAS DESPESAS	50	5	1.700.0000.00.00	1.000
					F	OUTRAS DESPESAS	90	5	1.700.0000.00.00	19.000
	0190		PROMOÇÃO DE POLÍTICAS DO LIVRO, DA LEITURA, E BIBLIOTECA	1.371.000						
			PROJETO							
	<b>0190</b>	<b>1168</b>	<b>FORTALECIMENTO E AMPLIAÇÃO DE EQUIPAMENTOS DE COMPARTILHAMENTO DE LIVROS (TERMINAL LITERÁRIO E AFINS)</b>	<b>213.000</b>						
		UNIDADE CULTURAL EM FUNCIONAMENTO(UNIDADE) = 5								
13	392	0190 1168 0001	FORTALECIMENTO E AMPLIAÇÃO DE EQUIPAMENTOS DE COMPARTILHAMENTO DE LIVROS (TERMINAL LITERÁRIO E AFINS) UNIDADE CULTURAL EM FUNCIONAMENTO(UNIDADE) = 5	213.000						
					F	OUTRAS DESPESAS	50	0	1.500.0000.00.01	5.000
					F	OUTRAS DESPESAS	90	0	1.500.0000.00.01	188.000

32000 - SECRETARIA MUNICIPAL DA CULTURA DE FORTALEZA

32101 - SECRETARIA MUNICIPAL DA CULTURA DE FORTALEZA

**DETALHAMENTO DAS AÇÕES - EXERCÍCIO 2023**

R\$ 1,00  
RECURSOS DE TODAS AS FONTES

FUNCIONAL	PROGRAMÁTICA	PROGRAMA/AÇÃO/PRODUTO/SUBPROJETO OU SUBATIVIDADE	VALOR	V. SUBPROJETO /SUBATIVIDADE	ESF	GRUPO DE DESPESA	MA	IU	FT	VALOR
					F	OUTRAS DESPESAS	90	5	1.500.0000.00.01	2.000
					F	OUTRAS DESPESAS	90	5	1.700.0000.00.00	5.000
					F	INVESTIMENTOS	90	0	1.500.0000.00.01	13.000
	<b>0190</b>	<b>1169</b>	<b>REALIZAÇÃO DE AÇÕES NA REDE DE BIBLIOTECAS MUNICIPAIS</b>	<b>1.158.000</b>						
			PESSOA BENEFICIADA(UNIDADE) = 6.000							
13	392	0190 1169 0001	REALIZAÇÃO DE AÇÕES NA REDE DE BIBLIOTECAS MUNICIPAIS PESSOA BENEFICIADA(UNIDADE) = 6.000	824.000						
					F	OUTRAS DESPESAS	90	0	1.500.0000.00.01	820.000
					F	OUTRAS DESPESAS	90	5	1.500.0000.00.01	2.000
					F	OUTRAS DESPESAS	90	5	1.700.0000.00.00	2.000
13	392	0190 1169 0002	APOIO AO FUNCIONAMENTO DAS BIBLIOTECAS COMUNITÁRIAS - EP/C - EP/C	334.000						
					F	OUTRAS DESPESAS	50	0	1.500.0000.00.01	334.000
	0194		APOIO À CRIAÇÃO, DIFUSÃO E FOMENTO À CULTURA PROJETO	58.687.803						
	<b>0194</b>	<b>1188</b>	<b>APOIO ÀS PRODUÇÕES ARTÍSTICAS POR MEIO DE EDITAL</b>	<b>14.005.302</b>						
			APOIO EFETIVADO/REALIZADO(UNIDADE) = 51							
13	392	0194 1188 0001	APOIO ÀS PRODUÇÕES ARTÍSTICAS POR MEIO DE EDITAL APOIO EFETIVADO/REALIZADO(UNIDADE) = 50	13.705.302						
					F	OUTRAS DESPESAS	50	0	1.500.0000.00.01	7.000.000
					F	OUTRAS DESPESAS	90	0	1.500.0000.00.01	6.601.302
					F	OUTRAS DESPESAS	91	0	1.500.0000.00.01	100.000
					F	OUTRAS DESPESAS	90	5	1.500.0000.00.01	1.000
					F	OUTRAS DESPESAS	50	5	1.700.0000.00.00	1.000
					F	OUTRAS DESPESAS	90	5	1.700.0000.00.00	2.000
13	392	0194 1188 0005	APOIO REALIZADO - COMPANHIA DE DANÇA DE FORTALEZA - EP/LOM APOIO EFETIVADO/REALIZADO(UNIDADE) = 1	300.000						
					F	OUTRAS DESPESAS	50	0	1.500.0000.00.01	300.000
			ATIVIDADE							

32000 - SECRETARIA MUNICIPAL DA CULTURA DE FORTALEZA  
32101 - SECRETARIA MUNICIPAL DA CULTURA DE FORTALEZA

**DETALHAMENTO DAS AÇÕES - EXERCÍCIO 2023**

R\$ 1,00  
RECURSOS DE TODAS AS FONTES

FUNCIONAL	PROGRAMÁTICA	PROGRAMA/AÇÃO/PRODUTO/SUBPROJETO OU SUBATIVIDADE	VALOR	V. SUBPROJETO /SUBATIVIDADE	ESF	GRUPO DE DESPESA	MA	IU	FT	VALOR	
	<b>0194</b>	<b>2270</b>	<b>REALIZAÇÃO DAS AÇÕES PERMANENTES DE CULTURA</b>	<b>23.478.501</b>							
			AÇÃO CULTURAL REALIZADA(UNIDADE) = 426								
13	392	0194 2270 0001	REALIZAÇÃO DAS AÇÕES PERMANENTES DE CULTURA		23.478.501						
			AÇÃO CULTURAL REALIZADA(UNIDADE) = 426								
						F	OUTRAS DESPESAS	50	0	1.500.0000.00.01	1.974.000
						F	OUTRAS DESPESAS	90	0	1.500.0000.00.01	21.360.350
						F	OUTRAS DESPESAS	50	0	1.749.0000.00.01	26.151
						F	OUTRAS DESPESAS	90	5	1.500.0000.00.01	1.000
						F	OUTRAS DESPESAS	90	5	1.700.0000.00.00	117.000
	<b>0194</b>	<b>2389</b>	<b>MANUTENÇÃO DE EQUIPAMENTOS CULTURAIS.</b>	<b>21.204.000</b>							
			EQUIPAMENTO PÚBLICO MANTIDO(UNIDADE) = 15								
13	392	0194 2389 0001	MANUTENÇÃO DE EQUIPAMENTOS CULTURAIS.		21.204.000						
			EQUIPAMENTO PÚBLICO MANTIDO(UNIDADE) = 15								
						F	OUTRAS DESPESAS	50	0	1.500.0000.00.01	17.001.000
						F	OUTRAS DESPESAS	90	0	1.500.0000.00.01	4.102.000
						F	INVESTIMENTOS	90	0	1.500.0000.00.01	101.000
	0200		PROMOÇÃO DA FORMAÇÃO PARA A CULTURA E AS ARTES	2.460.000							
			PROJETO								
	<b>0200</b>	<b>1036</b>	<b>FORMAÇÃO NOS EQUIPAMENTOS DE CULTURA</b>	<b>1.100.000</b>							
			FORMAÇÃO REALIZADA(UNIDADE) = 4								
13	392	0200 1036 0002	FORMAÇÃO NOS EQUIPAMENTOS DE CULTURA		1.100.000						
			FORMAÇÃO REALIZADA(UNIDADE) = 4								
						F	OUTRAS DESPESAS	90	0	1.500.0000.00.01	1.100.000
	<b>0200</b>	<b>2097</b>	<b>PROMOÇÃO E FORMAÇÃO PARA PATRIMÔNIO HISTÓRICO E CULTURAL</b>	<b>1.360.000</b>							
			FORMAÇÃO REALIZADA(UNIDADE) = 25								
13	392	0200 2097 0001	PROMOÇÃO E FORMAÇÃO PARA PATRIMÔNIO HISTÓRICO E CULTURAL		1.360.000						
			FORMAÇÃO REALIZADA(UNIDADE) = 25								

32000 - SECRETARIA MUNICIPAL DA CULTURA DE FORTALEZA

32101 - SECRETARIA MUNICIPAL DA CULTURA DE FORTALEZA

**DETALHAMENTO DAS AÇÕES - EXERCÍCIO 2023**

R\$ 1,00  
RECURSOS DE TODAS AS FONTES

FUNCIONAL	PROGRAMÁTICA	PROGRAMA/AÇÃO/PRODUTO/SUBPROJETO OU SUBATIVIDADE	VALOR	V. SUBPROJETO /SUBATIVIDADE	ESF	GRUPO DE DESPESA	MA	IU	FT	VALOR
					F	OUTRAS DESPESAS	50	0	1.500.0000.00.01	400.000
					F	OUTRAS DESPESAS	90	0	1.500.0000.00.01	958.000
					F	OUTRAS DESPESAS	90	5	1.500.0000.00.01	1.000
					F	OUTRAS DESPESAS	90	5	1.700.0000.00.00	1.000
0201		GESTÃO DA POLÍTICA CULTURAL	461.000							
		PROJETO								
0201	1524	<b>REALIZAÇÃO DE EVENTOS PARA O FORTALECIMENTO DA POLÍTICA DE CULTURA</b>	<b>451.000</b>							
		EVENTO REALIZADO(UNIDADE) = 8								
13	392	0201 1524 0001 REALIZAÇÃO DE EVENTOS PARA O FORTALECIMENTO DA POLÍTICA DE CULTURA		451.000						
		EVENTO REALIZADO(UNIDADE) = 8								
					F	OUTRAS DESPESAS	90	0	1.500.0000.00.01	447.000
					F	OUTRAS DESPESAS	90	5	1.500.0000.00.01	2.000
					F	OUTRAS DESPESAS	90	5	1.700.0000.00.00	2.000
0201	2117	<b>MANUTENÇÃO DOS CONSELHOS LIGADOS À CULTURA</b>	<b>10.000</b>							
		CONSELHO MANTIDO(UNIDADE) = 2								
13	392	0201 2117 0001 MANUTENÇÃO DOS CONSELHOS LIGADOS À CULTURA		10.000						
		CONSELHO MANTIDO(UNIDADE) = 2								
					F	OUTRAS DESPESAS	90	0	1.500.0000.00.01	10.000
<b>TOTAL DA UNIDADE ORÇAMENTARIA</b>										<b>81.125.454</b>



**32901 - FUNDO MUNICIPAL DE CULTURA**

**LOA 2023**





32000 - SECRETARIA MUNICIPAL DA CULTURA DE FORTALEZA

32901 - FUNDO MUNICIPAL DE CULTURA

**QUADRO SÍNTESE - FUNÇÃO, SUBFUNÇÃO E PROGRAMA - EXERCÍCIO 2023**

**R\$ 1,00**  
**RECURSOS DE TODAS AS FONTES**

FUNÇÃO	VALOR	SUBFUNÇÃO	VALOR	PROGRAMA	VALOR
13 CULTURA	4.368.908	392 DIFUSÃO CULTURAL	4.368.908	0194 APOIO À CRIAÇÃO, DIFUSÃO E FOMENTO À CULTURA	4.368.908
<b>TOTAL</b>	<b>4.368.908</b>				

32000 - SECRETARIA MUNICIPAL DA CULTURA DE FORTALEZA

32901 - FUNDO MUNICIPAL DE CULTURA

**TOTAL POR FONTE/GRUPO DE DESPESA - EXERCÍCIO 2023**

R\$ 1,00  
RECURSOS DE TODAS AS FONTES

FONTE	TOTAL	Pessoal e Encargos		Juros e Encargos	Outras Despesas		Inversões Financeiras	Amortização da Dívida
		Sociais		da Dívida	Correntes	Investimentos		
<b>RECURSOS DO TESOURO</b>	<b>3.765.908</b>				<b>3.265.908</b>	<b>500.000</b>		
1.500.0000.00.01 RECURSOS NÃO VINCULADOS DE IMPOSTOS - PODER EXECUTIVO	3.765.908				3.265.908	500.000		
<b>RECURSOS DE OUTRAS FONTES</b>	<b>603.000</b>				<b>603.000</b>			
1.749.0000.00.03 OUTRAS VINCULAÇÕES DE TRANSFERÊNCIAS - RECURSOS DA LEI ALDIR BLANC (LEI Nº 14.017, DE 29 DE JUNHO DE 2020)	603.000				603.000			
<b>TOTAL</b>	<b>4.368.908</b>				<b>3.868.908</b>	<b>500.000</b>		

32000 - SECRETARIA MUNICIPAL DA CULTURA DE FORTALEZA

32901 - FUNDO MUNICIPAL DE CULTURA

R\$ 1,00

**DEMONSTRATIVO DA DESPESA POR CATEGORIA ECONÔMICA E GRUPO DE DESPESA - EXERCÍCIO 2023**

**RECURSOS DE TODAS AS FONTES**

FUNTE	TOTAL	TOTAL		ORÇAMENTO FISCAL			ORÇAMENTO DA SEGURIDADE SOCIAL		
		RECURSOS DO TESOIRO	RECURSOS DE OUTRAS FONTES	TOTAL	RECURSOS DO TESOIRO	RECURSOS DE OUTRAS FONTES	TOTAL	RECURSOS DO TESOIRO	RECURSOS DE OUTRAS FONTES
<b>DESPESAS CORRENTES</b>	<b>3.868.908</b>	<b>3.265.908</b>	<b>603.000</b>	<b>3.868.908</b>	<b>3.265.908</b>	<b>603.000</b>			
OUTRAS DESPESAS CORRENTES	3.868.908	3.265.908	603.000	3.868.908	3.265.908	603.000			
<b>DESPESAS DE CAPITAL</b>	<b>500.000</b>	<b>500.000</b>		<b>500.000</b>	<b>500.000</b>				
INVESTIMENTOS	500.000	500.000		500.000	500.000				
<b>TOTAL</b>	<b>4.368.908</b>	<b>3.765.908</b>	<b>603.000</b>	<b>4.368.908</b>	<b>3.765.908</b>	<b>603.000</b>			

32000 - SECRETARIA MUNICIPAL DA CULTURA DE FORTALEZA

32901 - FUNDO MUNICIPAL DE CULTURA

**DETALHAMENTO DAS AÇÕES - EXERCÍCIO 2023**

R\$ 1,00  
RECURSOS DE TODAS AS FONTES

FUNCIONAL	PROGRAMÁTICA	PROGRAMA/AÇÃO/PRODUTO/SUBPROJETO OU SUBATIVIDADE	VALOR	V. SUBPROJETO /SUBATIVIDADE	ESF	GRUPO DE DESPESA	MA	IU	FT	VALOR
	0194	APOIO À CRIAÇÃO, DIFUSÃO E FOMENTO À CULTURA PROJETO	4.368.908							
	<b>0194 1188</b>	<b>APOIO ÀS PRODUÇÕES ARTÍSTICAS POR MEIO DE EDITAL</b> APOIO EFETIVADO/REALIZADO(UNIDADE) = 53	<b>2.947.000</b>							
13	392	0194 1188 0002 APOIO ÀS PRODUÇÕES ARTÍSTICAS POR MEIO DE EDITAL APOIO EFETIVADO/REALIZADO(UNIDADE) = 53		2.947.000						
					F	OUTRAS DESPESAS	50	0	1.500.0000.00.01	929.000
					F	OUTRAS DESPESAS	90	0	1.500.0000.00.01	1.415.000
					F	OUTRAS DESPESAS	50	0	1.749.0000.00.03	2.000
					F	OUTRAS DESPESAS	90	0	1.749.0000.00.03	601.000
	<b>0194 1275</b>	<b>ELABORAÇÃO DE ESTUDOS E PESQUISAS</b> ESTUDO REALIZADO(UNIDADE) = 50	<b>900.000</b>							
13	392	0194 1275 0001 ELABORAÇÃO DE ESTUDOS E PESQUISAS ESTUDO REALIZADO(UNIDADE) = 50		900.000						
					F	OUTRAS DESPESAS	90	0	1.500.0000.00.01	400.000
					F	INVESTIMENTOS	90	0	1.500.0000.00.01	500.000
	<b>0194 2106</b>	<b>FISCALIZAÇÃO DA APLICAÇÃO DE RECURSOS MUNICIPAIS REPASSADOS</b> FISCALIZAÇÃO REALIZADA(PERCENTUAL) = 100	<b>400.000</b>							
13	392	0194 2106 0001 FISCALIZAÇÃO DA APLICAÇÃO DE RECURSOS MUNICIPAIS REPASSADOS FISCALIZAÇÃO REALIZADA(PERCENTUAL) = 100		400.000						
					F	OUTRAS DESPESAS	90	0	1.500.0000.00.01	400.000
	<b>0194 2116</b>	<b>FORTEALECIMENTO DE MECANISMOS DE CAPTAÇÃO DE RECURSOS PARA O SISTEMA MUNICIPAL DE CULTURA</b> CAPTAÇÃO REALIZADA(UNIDADE) = 20	<b>121.908</b>							
13	392	0194 2116 0001 FORTEALECIMENTO DE MECANISMOS DE CAPTAÇÃO DE RECURSOS PARA O SISTEMA MUNICIPAL DE CULTURA CAPTAÇÃO REALIZADA(UNIDADE) = 20		121.908						
					F	OUTRAS DESPESAS	90	0	1.500.0000.00.01	121.908

32000 - SECRETARIA MUNICIPAL DA CULTURA DE FORTALEZA

32901 - FUNDO MUNICIPAL DE CULTURA

**DETALHAMENTO DAS AÇÕES - EXERCÍCIO 2023**

R\$ 1,00  
RECURSOS DE TODAS AS FONTES

FUNCIONAL	PROGRAMÁTICA	PROGRAMA/AÇÃO/PRODUTO/SUBPROJETO OU SUBATIVIDADE	VALOR	V. SUBPROJETO /SUBATIVIDADE	ESF	GRUPO DE DESPESA	MA	IU	FT	VALOR
<b>TOTAL DA UNIDADE ORÇAMENTARIA</b>										<b>4.368.908</b>



**33000 - SECRETARIA MUNICIPAL DA GESTÃO  
REGIONAL**

**LOA 2023**





33000 - SECRETARIA MUNICIPAL DA GESTÃO REGIONAL

**QUADRO SÍNTESE - FUNÇÃO, SUBFUNÇÃO E PROGRAMA - EXERCÍCIO 2023**

**R\$ 1,00**  
**RECURSOS DE TODAS AS FONTES**

FUNÇÃO	VALOR	SUBFUNÇÃO	VALOR	PROGRAMA	VALOR
04 ADMINISTRAÇÃO	91.564.525	121 PLANEJAMENTO E ORÇAMENTO	620.000	0001 GESTÃO E MANUTENÇÃO	148.947.849
15 URBANISMO	133.073.750	122 ADMINISTRAÇÃO GERAL	147.444.849	0015 PARQUES E MICRO PARQUES URBANOS	626.000
18 GESTÃO AMBIENTAL	78.559.324	126 TECNOLOGIA DA INFORMAÇÃO	883.000	0087 SUSTENTABILIDADE DO AMBIENTE NATURAL E DO AMBIENTE CONSTRUÍDO	9.152.776
28 ENCARGOS ESPECIAIS	16.000	451 INFRA-ESTRUTURA URBANA	116.145.805	0209 INFRAESTRUTURA DE EQUIPAMENTOS E PRÉDIOS PÚBLICOS	37.637.750
		452 SERVIÇOS URBANOS	16.927.945	0101 INFRAESTRUTURA URBANA E VIÁRIA	35.403.055
		541 PRESERVAÇÃO E CONSERVAÇÃO AMBIENTAL	21.125.000	0012 ENCARGOS GERAIS DO MUNICÍPIO	16.000
		544 RECURSOS HÍDRICOS	51.000	0010 ORDENAMENTO DOS ESPAÇOS URBANOS	7.632.169
		846 OUTROS ENCARGOS ESPECIAIS	16.000	0014 FORTALEZA LIMPA	63.551.000
				2024 VAMOS PLANTAR - GESTÃO DOS SISTEMAS NATURAIS DO MUNICÍPIO	247.000
<b>TOTAL</b>	<b>303.213.599</b>				

33000 - SECRETARIA MUNICIPAL DA GESTÃO REGIONAL

**TOTAL POR FONTE/GRUPO DE DESPESA - EXERCÍCIO 2023**

R\$ 1,00  
RECURSOS DE TODAS AS FONTES

FONTE	TOTAL	Pessoal e Encargos Sociais	Juros e Encargos da Dívida	Outras Despesas Correntes	Investimentos	Inversões Financeiras	Amortização da Dívida
<b>RECURSOS DO TESOURO</b>	<b>293.694.769</b>	<b>135.224.849</b>		<b>97.874.865</b>	<b>60.595.055</b>		
1.500.0000.00.01 RECURSOS NÃO VINCULADOS DE IMPOSTOS - PODER EXECUTIVO	272.011.714	135.224.849		97.874.865	38.912.000		
1.704.0000.00.00 TRANSFERÊNCIA DA UNIÃO REFERENTE A ROYALTIES DO PETRÓLEO E GÁS NATURAL	21.683.055				21.683.055		
<b>RECURSOS DE OUTRAS FONTES</b>	<b>9.518.830</b>	<b>2.000</b>		<b>370.000</b>	<b>9.146.830</b>		
1.501.0000.00.00 OUTROS RECURSOS NÃO VINCULADOS	966.080			250.000	716.080		
1.700.0000.00.00 OUTRAS TRANSFERÊNCIAS DE CONVÊNIOS OU REPASSES DA UNIÃO	931.750				931.750		
1.899.0000.00.03 OUTROS RECURSOS VINCULADOS - CAPACITAFOR	2.000	2.000					
1.899.0000.02.02 RECURSOS DESTINADOS AO MEIO AMBIENTE - FUNDO MUNICIPAL DE DESENVOLVIMENTO URBANO (FUNDURB)	7.619.000			120.000	7.499.000		
<b>TOTAL</b>	<b>303.213.599</b>	<b>135.226.849</b>		<b>98.244.865</b>	<b>69.741.885</b>		

33000 - SECRETARIA MUNICIPAL DA GESTÃO REGIONAL  
SÍNTESE POR UNIDADE ORÇAMENTÁRIA - EXERCÍCIO 2023

R\$ 1,00  
RECURSOS DE TODAS AS FONTES

UNIDADE ORÇAMENTÁRIA		TOTAL
33101	SECRETARIA MUNICIPAL DA GESTÃO REGIONAL	235.788.499
33201	AUTARQUIA DE URBANISMO E PAISAGISMO DE FORTALEZA	67.425.100

33000 - SECRETARIA MUNICIPAL DA GESTÃO REGIONAL

**DEMONSTRATIVO DA DESPESA POR CATEGORIA ECONÔMICA E GRUPO DE DESPESA - EXERCÍCIO 2023**

R\$ 1,00  
RECURSOS DE TODAS AS FONTES

FUNTE	TOTAL	TOTAL		ORÇAMENTO FISCAL			ORÇAMENTO DA SEGURIDADE SOCIAL		
		RECURSOS DO TESOIRO	RECURSOS DE OUTRAS FONTES	TOTAL	RECURSOS DO TESOIRO	RECURSOS DE OUTRAS FONTES	TOTAL	RECURSOS DO TESOIRO	RECURSOS DE OUTRAS FONTES
<b>DESPESAS CORRENTES</b>	<b>233.471.714</b>	<b>233.099.714</b>	<b>372.000</b>	<b>233.471.714</b>	<b>233.099.714</b>	<b>372.000</b>			
PESSOAL E ENCARGOS SOCIAIS	135.226.849	135.224.849	2.000	135.226.849	135.224.849	2.000			
OUTRAS DESPESAS CORRENTES	98.244.865	97.874.865	370.000	98.244.865	97.874.865	370.000			
<b>DESPESAS DE CAPITAL</b>	<b>69.741.885</b>	<b>60.595.055</b>	<b>9.146.830</b>	<b>69.741.885</b>	<b>60.595.055</b>	<b>9.146.830</b>			
INVESTIMENTOS	69.741.885	60.595.055	9.146.830	69.741.885	60.595.055	9.146.830			
<b>TOTAL</b>	<b>303.213.599</b>	<b>293.694.769</b>	<b>9.518.830</b>	<b>303.213.599</b>	<b>293.694.769</b>	<b>9.518.830</b>			

**33101 - SECRETARIA MUNICIPAL DA GESTÃO  
REGIONAL**

**LOA 2023**



33000 - SECRETARIA MUNICIPAL DA GESTÃO REGIONAL

33101 - SECRETARIA MUNICIPAL DA GESTÃO REGIONAL

**QUADRO SÍNTESE - FUNÇÃO, SUBFUNÇÃO E PROGRAMA - EXERCÍCIO 2023**

**R\$ 1,00**  
**RECURSOS DE TODAS AS FONTES**

FUNÇÃO	VALOR	SUBFUNÇÃO	VALOR	PROGRAMA	VALOR
04 ADMINISTRAÇÃO	91.564.525	121 PLANEJAMENTO E ORÇAMENTO	620.000	0001 GESTÃO E MANUTENÇÃO	91.564.525
15 URBANISMO	123.777.974	122 ADMINISTRAÇÃO GERAL	90.061.525	0209 INFRAESTRUTURA DE EQUIPAMENTOS E PRÉDIOS PÚBLICOS	37.637.750
18 GESTÃO AMBIENTAL	20.446.000	126 TECNOLOGIA DA INFORMAÇÃO	883.000	0101 INFRAESTRUTURA URBANA E VIÁRIA	35.403.055
		451 INFRA-ESTRUTURA URBANA	116.145.805	0010 ORDENAMENTO DOS ESPAÇOS URBANOS	7.632.169
		452 SERVIÇOS URBANOS	7.632.169	0014 FORTALEZA LIMPA	63.551.000
		541 PRESERVAÇÃO E CONSERVAÇÃO AMBIENTAL	20.446.000		
<b>TOTAL</b>	<b>235.788.499</b>				

33000 - SECRETARIA MUNICIPAL DA GESTÃO REGIONAL

33101 - SECRETARIA MUNICIPAL DA GESTÃO REGIONAL

**TOTAL POR FONTE/GRUPO DE DESPESA - EXERCÍCIO 2023**

R\$ 1,00  
RECURSOS DE TODAS AS FONTES

FONTE	TOTAL	Pessoal e Encargos Sociais	Juros e Encargos da Dívida	Outras Despesas Correntes	Investimentos	Inversões Financeiras	Amortização da Dívida
<b>RECURSOS DO TESOURO</b>	<b>229.236.749</b>	<b>79.087.525</b>		<b>89.564.169</b>	<b>60.585.055</b>		
1.500.0000.00.01 RECURSOS NÃO VINCULADOS DE IMPOSTOS - PODER EXECUTIVO	207.553.694	79.087.525		89.564.169	38.902.000		
1.704.0000.00.00 TRANSFERÊNCIA DA UNIÃO REFERENTE A ROYALTIES DO PETRÓLEO E GÁS NATURAL	21.683.055				21.683.055		
<b>RECURSOS DE OUTRAS FONTES</b>	<b>6.551.750</b>	<b>1.000</b>		<b>120.000</b>	<b>6.430.750</b>		
1.700.0000.00.00 OUTRAS TRANSFERÊNCIAS DE CONVÊNIOS OU REPASSES DA UNIÃO	931.750				931.750		
1.899.0000.00.03 OUTROS RECURSOS VINCULADOS - CAPACITAFOR	1.000	1.000					
1.899.0000.02.02 RECURSOS DESTINADOS AO MEIO AMBIENTE - FUNDO MUNICIPAL DE DESENVOLVIMENTO URBANO (FUNDURB)	5.619.000			120.000	5.499.000		
<b>TOTAL</b>	<b>235.788.499</b>	<b>79.088.525</b>		<b>89.684.169</b>	<b>67.015.805</b>		



33000 - SECRETARIA MUNICIPAL DA GESTÃO REGIONAL

33101 - SECRETARIA MUNICIPAL DA GESTÃO REGIONAL

R\$ 1,00

**DEMONSTRATIVO DA DESPESA POR CATEGORIA ECONÔMICA E GRUPO DE DESPESA - EXERCÍCIO 2023**

RECURSOS DE TODAS AS FONTES

FUNTE	TOTAL	TOTAL		ORÇAMENTO FISCAL			ORÇAMENTO DA SEGURIDADE SOCIAL		
		RECURSOS DO TESOIRO	RECURSOS DE OUTRAS FONTES	TOTAL	RECURSOS DO TESOIRO	RECURSOS DE OUTRAS FONTES	TOTAL	RECURSOS DO TESOIRO	RECURSOS DE OUTRAS FONTES
<b>DESPESAS CORRENTES</b>	<b>168.772.694</b>	<b>168.651.694</b>	<b>121.000</b>	<b>168.772.694</b>	<b>168.651.694</b>	<b>121.000</b>			
PESSOAL E ENCARGOS SOCIAIS	79.088.525	79.087.525	1.000	79.088.525	79.087.525	1.000			
OUTRAS DESPESAS CORRENTES	89.684.169	89.564.169	120.000	89.684.169	89.564.169	120.000			
<b>DESPESAS DE CAPITAL</b>	<b>67.015.805</b>	<b>60.585.055</b>	<b>6.430.750</b>	<b>67.015.805</b>	<b>60.585.055</b>	<b>6.430.750</b>			
INVESTIMENTOS	67.015.805	60.585.055	6.430.750	67.015.805	60.585.055	6.430.750			
<b>TOTAL</b>	<b>235.788.499</b>	<b>229.236.749</b>	<b>6.551.750</b>	<b>235.788.499</b>	<b>229.236.749</b>	<b>6.551.750</b>			

33000 - SECRETARIA MUNICIPAL DA GESTÃO REGIONAL

33101 - SECRETARIA MUNICIPAL DA GESTÃO REGIONAL

**DETALHAMENTO DAS AÇÕES - EXERCÍCIO 2023**

R\$ 1,00  
RECURSOS DE TODAS AS FONTES

FUNCIONAL	PROGRAMÁTICA	PROGRAMA/AÇÃO/PRODUTO/SUBPROJETO OU SUBATIVIDADE	VALOR	V. SUBPROJETO /SUBATIVIDADE	ESF	GRUPO DE DESPESA	MA	IU	FT	VALOR
	0001	GESTÃO E MANUTENÇÃO	91.564.525							
		PROJETO								
	<b>0001 1005</b>	<b>AQUISIÇÃO E IMPLANTAÇÃO DE PRODUTOS E SERVIÇOS DE TI</b>	<b>883.000</b>							
		EQUIPAMENTO/ SERVIÇO DE TI ADQUIRIDO(UNIDADE) = 300								
04	126	0001 1005 0033 AQUISIÇÃO E IMPLANTAÇÃO DE PRODUTOS E SERVIÇOS DE TI		883.000						
		EQUIPAMENTO/ SERVIÇO DE TI ADQUIRIDO(UNIDADE) = 300								
					F	OUTRAS DESPESAS	90	0	1.500.0000.00.01	820.000
					F	INVESTIMENTOS	90	0	1.500.0000.00.01	63.000
	<b>0001 1796</b>	<b>AQUISIÇÃO DE EQUIPAMENTOS, MOBILIÁRIOS E VEÍCULOS</b>	<b>700.000</b>							
		EQUIPAMENTO ADQUIRIDO(UNIDADE) = 400								
04	122	0001 1796 0036 AQUISIÇÃO DE EQUIPAMENTOS, MOBILIÁRIOS E VEÍCULOS		700.000						
		EQUIPAMENTO ADQUIRIDO(UNIDADE) = 400								
					F	INVESTIMENTOS	90	0	1.500.0000.00.01	700.000
		ATIVIDADE								
	<b>0001 2016</b>	<b>MANUTENÇÃO E FUNCIONAMENTO ADMINISTRATIVO</b>	<b>10.273.000</b>							
		UNIDADE MANTIDA(UNIDADE) = 1								
04	122	0001 2016 0044 MANUTENÇÃO E FUNCIONAMENTO ADMINISTRATIVO		10.273.000						
		UNIDADE MANTIDA(UNIDADE) = 1								
					F	OUTRAS DESPESAS	90	0	1.500.0000.00.01	10.273.000
	<b>0001 2195</b>	<b>REMUNERAÇÃO DE PESSOAL ATIVO DO MUNICÍPIO E ENCARGOS SOCIAIS</b>	<b>79.088.525</b>							
		REMUNERAÇÃO ASSEGURADA(PERCENTUAL) = 100								
04	122	0001 2195 0041 REMUNERAÇÃO DE PESSOAL ATIVO DO MUNICÍPIO E ENCARGOS SOCIAIS		79.088.525						
		REMUNERAÇÃO ASSEGURADA(PERCENTUAL) = 100								
					F	PESSOAL E ENCARGOS	90	0	1.500.0000.00.01	64.130.830
					F	PESSOAL E ENCARGOS	91	0	1.500.0000.00.01	14.956.695
					F	PESSOAL E ENCARGOS	90	0	1.899.0000.00.03	1.000
	<b>0001 2371</b>	<b>GESTÃO E MANUTENÇÃO DA COORDENADORIA DA PARTICIPAÇÃO SOCIAL</b>	<b>620.000</b>							
		UNIDADE MANTIDA(UNIDADE) = 1								

33000 - SECRETARIA MUNICIPAL DA GESTÃO REGIONAL

33101 - SECRETARIA MUNICIPAL DA GESTÃO REGIONAL

**DETALHAMENTO DAS AÇÕES - EXERCÍCIO 2023**

R\$ 1,00  
RECURSOS DE TODAS AS FONTES

FUNCIONAL	PROGRAMÁTICA	PROGRAMA/AÇÃO/PRODUTO/SUBPROJETO OU SUBATIVIDADE	VALOR	V. SUBPROJETO /SUBATIVIDADE	ESF	GRUPO DE DESPESA	MA	IU	FT	VALOR
04	121	0001 2371 0001	GESTÃO E MANUTENÇÃO DA COORDENADORIA DA PARTICIPAÇÃO SOCIAL UNIDADE MANTIDA(UNIDADE) = 1	620.000						
					F	OUTRAS DESPESAS	90	0	1.500.0000.00.01	580.000
					F	INVESTIMENTOS	90	0	1.500.0000.00.01	40.000
	0010	ORDENAMENTO DOS ESPAÇOS URBANOS ATIVIDADE	7.632.169							
	<b>0010 2533</b>	<b>MANUTENÇÃO DOS SERVIÇOS URBANOS</b> EQUIPAMENTO PÚBLICO MANTIDO(UNIDADE) = 852	<b>7.632.169</b>							
15	452	0010 2533 0001	MANUTENÇÃO DOS SERVIÇOS URBANOS EQUIPAMENTO PÚBLICO MANTIDO(UNIDADE) = 852	7.632.169						
					F	OUTRAS DESPESAS	90	0	1.500.0000.00.01	7.431.169
					F	INVESTIMENTOS	90	0	1.500.0000.00.01	201.000
	0014	FORTALEZA LIMPA PROJETO	63.551.000							
	<b>0014 1139</b>	<b>LIMPEZA E DESOBSTRUÇÃO DE LAGOAS, CANAIS, RIACHOS E BUEIROS</b> GALERIAS PLUVIAIS DESOBSTRUÍDAS(UNIDADE) = 4.321	<b>20.446.000</b>							
18	541	0014 1139 0001	LIMPEZA E DESOBSTRUÇÃO DE LAGOAS, CANAIS, RIACHOS E BUEIROS GALERIAS PLUVIAIS DESOBSTRUÍDAS(UNIDADE) = 4.321	20.446.000						
					F	OUTRAS DESPESAS	90	0	1.500.0000.00.01	20.445.000
					F	INVESTIMENTOS	90	0	1.500.0000.00.01	1.000
	<b>0014 2984</b>	<b>LIMPEZA, MANUTENÇÃO DE RUAS, AVENIDAS, CANTEIROS E PRAÇAS</b> VIA URBANA MANTIDA(UNIDADE) = 30.000	<b>43.105.000</b>							
15	451	0014 2984 0001	LIMPEZA, MANUTENÇÃO DE RUAS, AVENIDAS, CANTEIROS E PRAÇAS VIA URBANA MANTIDA(UNIDADE) = 30.000	43.105.000						
					F	OUTRAS DESPESAS	90	0	1.500.0000.00.01	43.094.000
					F	INVESTIMENTOS	90	0	1.500.0000.00.01	11.000

33000 - SECRETARIA MUNICIPAL DA GESTÃO REGIONAL

33101 - SECRETARIA MUNICIPAL DA GESTÃO REGIONAL

**DETALHAMENTO DAS AÇÕES - EXERCÍCIO 2023**

R\$ 1,00  
RECURSOS DE TODAS AS FONTES

FUNCIONAL	PROGRAMÁTICA	PROGRAMA/AÇÃO/PRODUTO/SUBPROJETO OU SUBATIVIDADE	VALOR	V. SUBPROJETO /SUBATIVIDADE	ESF	GRUPO DE DESPESA	MA	IU	FT	VALOR
	0101	INFRAESTRUTURA URBANA E VIÁRIA	35.403.055							
		PROJETO								
	<b>0101 1443</b>	<b>IMPLANTAÇÃO, REQUALIFICAÇÃO E AMPLIAÇÃO DA INFRAESTRUTURA VIÁRIA</b>	<b>35.403.055</b>							
		INFRAESTRUTURA VIÁRIA IMPLANTADA, AMPLIADA E/OU REQUALIFICADA(KM) = 10.004								
15	451	0101 1443 0004	IMPLANTAÇÃO, REQUALIFICAÇÃO E AMPLIAÇÃO DA INFRAESTRUTURA VIÁRIA	35.403.055						
			INFRAESTRUTURA VIÁRIA IMPLANTADA, AMPLIADA E/OU REQUALIFICADA(KM) = 10.004							
					F	INVESTIMENTOS	90	0	1.500.0000.00.01	13.720.000
					F	INVESTIMENTOS	90	0	1.704.0000.00.00	21.683.055
	0209	INFRAESTRUTURA DE EQUIPAMENTOS E PRÉDIOS PÚBLICOS	37.637.750							
		PROJETO								
	<b>0209 1149</b>	<b>AMPLIAÇÃO, REFORMA E URBANIZAÇÃO DE ESPAÇOS PÚBLICOS</b>	<b>21.871.000</b>							
		ESPAÇO PÚBLICO REVITALIZADO(UNIDADE) = 708								
15	451	0209 1149 0001	AMPLIAÇÃO, REFORMA E URBANIZAÇÃO DE ESPAÇOS PÚBLICOS	21.871.000						
			ESPAÇO PÚBLICO REVITALIZADO(UNIDADE) = 708							
					F	OUTRAS DESPESAS	90	0	1.500.0000.00.01	6.769.000
					F	OUTRAS DESPESAS	90	0	1.899.0000.02.02	120.000
					F	INVESTIMENTOS	90	0	1.500.0000.00.01	9.483.000
					F	INVESTIMENTOS	90	0	1.899.0000.02.02	5.499.000
	<b>0209 1447</b>	<b>CONSTRUÇÃO, REFORMA E AMPLIAÇÃO DE EQUIPAMENTOS E EDIFICAÇÕES PÚBLICAS</b>	<b>15.766.750</b>							
		EQUIPAMENTO CONSTRUÍDO/REFORMADO/AMPLIADO(UNIDADE) = 320								
15	451	0209 1447 0002	CONSTRUÇÃO, REFORMA E AMPLIAÇÃO DE EQUIPAMENTOS E EDIFICAÇÕES PÚBLICAS	15.766.750						
			EQUIPAMENTO CONSTRUÍDO/REFORMADO/AMPLIADO(UNIDADE) = 320							
					F	OUTRAS DESPESAS	90	0	1.500.0000.00.01	152.000
					F	INVESTIMENTOS	90	0	1.500.0000.00.01	14.633.000
					F	INVESTIMENTOS	90	0	1.700.0000.00.00	931.750
					F	INVESTIMENTOS	90	5	1.500.0000.00.01	50.000

33000 - SECRETARIA MUNICIPAL DA GESTÃO REGIONAL  
33101 - SECRETARIA MUNICIPAL DA GESTÃO REGIONAL

**DETALHAMENTO DAS AÇÕES - EXERCÍCIO 2023**

R\$ 1,00  
RECURSOS DE TODAS AS FONTES

FUNCIONAL	PROGRAMÁTICA	PROGRAMA/AÇÃO/PRODUTO/SUBPROJETO OU SUBATIVIDADE	VALOR	V. SUBPROJETO /SUBATIVIDADE	ESF	GRUPO DE DESPESA	MA	IU	FT	VALOR
<b>TOTAL DA UNIDADE ORÇAMENTARIA</b>										<b>235.788.499</b>



**33201 - AUTARQUIA DE URBANISMO E  
PAISAGISMO DE FORTALEZA**

**LOA 2023**





33000 - SECRETARIA MUNICIPAL DA GESTÃO REGIONAL

33201 - AUTARQUIA DE URBANISMO E PAISAGISMO DE FORTALEZA

**QUADRO SÍNTESE - FUNÇÃO, SUBFUNÇÃO E PROGRAMA - EXERCÍCIO 2023**

**R\$ 1,00**  
**RECURSOS DE TODAS AS FONTES**

FUNÇÃO	VALOR	SUBFUNÇÃO	VALOR	PROGRAMA	VALOR
15 URBANISMO	9.295.776	122 ADMINISTRAÇÃO GERAL	57.383.324	0001 GESTÃO E MANUTENÇÃO	57.383.324
18 GESTÃO AMBIENTAL	58.113.324	452 SERVIÇOS URBANOS	9.295.776	0015 PARQUES E MICRO PARQUES URBANOS	626.000
28 ENCARGOS ESPECIAIS	16.000	541 PRESERVAÇÃO E CONSERVAÇÃO AMBIENTAL	679.000	0087 SUSTENTABILIDADE DO AMBIENTE NATURAL E DO AMBIENTE CONSTRUÍDO	9.152.776
		544 RECURSOS HÍDRICOS	51.000	0012 ENCARGOS GERAIS DO MUNICÍPIO	16.000
		846 OUTROS ENCARGOS ESPECIAIS	16.000	2024 VAMOS PLANTAR - GESTÃO DOS SISTEMAS NATURAIS DO MUNICÍPIO	247.000
<b>TOTAL</b>	<b>67.425.100</b>				

33000 - SECRETARIA MUNICIPAL DA GESTÃO REGIONAL  
33201 - AUTARQUIA DE URBANISMO E PAISAGISMO DE FORTALEZA  
**TOTAL POR FONTE/GRUPO DE DESPESA - EXERCÍCIO 2023**

**R\$ 1,00**  
**RECURSOS DE TODAS AS FONTES**

<b>FONTE</b>	<b>TOTAL</b>	<b>Pessoal e Encargos Sociais</b>	<b>Juros e Encargos da Dívida</b>	<b>Outras Despesas Correntes</b>	<b>Investimentos</b>	<b>Inversões Financeiras</b>	<b>Amortização da Dívida</b>
<b>RECURSOS DO TESOURO</b>	<b>64.458.020</b>	<b>56.137.324</b>		<b>8.310.696</b>	<b>10.000</b>		
1.500.0000.00.01 RECURSOS NÃO VINCULADOS DE IMPOSTOS - PODER EXECUTIVO	64.458.020	56.137.324		8.310.696	10.000		
<b>RECURSOS DE OUTRAS FONTES</b>	<b>2.967.080</b>	<b>1.000</b>		<b>250.000</b>	<b>2.716.080</b>		
1.501.0000.00.00 OUTROS RECURSOS NÃO VINCULADOS	966.080			250.000	716.080		
1.899.0000.00.03 OUTROS RECURSOS VINCULADOS - CAPACITAFOR	1.000	1.000					
1.899.0000.02.02 RECURSOS DESTINADOS AO MEIO AMBIENTE - FUNDO MUNICIPAL DE DESENVOLVIMENTO URBANO (FUNDURB)	2.000.000				2.000.000		
<b>TOTAL</b>	<b>67.425.100</b>	<b>56.138.324</b>		<b>8.560.696</b>	<b>2.726.080</b>		

33000 - SECRETARIA MUNICIPAL DA GESTÃO REGIONAL

33201 - AUTARQUIA DE URBANISMO E PAISAGISMO DE FORTALEZA

R\$ 1,00

**DEMONSTRATIVO DA DESPESA POR CATEGORIA ECONÔMICA E GRUPO DE DESPESA - EXERCÍCIO 2023**

RECURSOS DE TODAS AS FONTES

FUNTE	TOTAL	TOTAL		ORÇAMENTO FISCAL			ORÇAMENTO DA SEGURIDADE SOCIAL		
		RECURSOS DO TESOURO	RECURSOS DE OUTRAS FONTES	TOTAL	RECURSOS DO TESOURO	RECURSOS DE OUTRAS FONTES	TOTAL	RECURSOS DO TESOURO	RECURSOS DE OUTRAS FONTES
<b>DESPESAS CORRENTES</b>	<b>64.699.020</b>	<b>64.448.020</b>	<b>251.000</b>	<b>64.699.020</b>	<b>64.448.020</b>	<b>251.000</b>			
PESSOAL E ENCARGOS SOCIAIS	56.138.324	56.137.324	1.000	56.138.324	56.137.324	1.000			
OUTRAS DESPESAS CORRENTES	8.560.696	8.310.696	250.000	8.560.696	8.310.696	250.000			
<b>DESPESAS DE CAPITAL</b>	<b>2.726.080</b>	<b>10.000</b>	<b>2.716.080</b>	<b>2.726.080</b>	<b>10.000</b>	<b>2.716.080</b>			
INVESTIMENTOS	2.726.080	10.000	2.716.080	2.726.080	10.000	2.716.080			
<b>TOTAL</b>	<b>67.425.100</b>	<b>64.458.020</b>	<b>2.967.080</b>	<b>67.425.100</b>	<b>64.458.020</b>	<b>2.967.080</b>			



33000 - SECRETARIA MUNICIPAL DA GESTÃO REGIONAL  
33201 - AUTARQUIA DE URBANISMO E PAISAGISMO DE FORTALEZA

**DETALHAMENTO DAS AÇÕES - EXERCÍCIO 2023**

R\$ 1,00  
RECURSOS DE TODAS AS FONTES

FUNCIONAL	PROGRAMÁTICA	PROGRAMA/AÇÃO/PRODUTO/SUBPROJETO OU SUBATIVIDADE	VALOR	V. SUBPROJETO /SUBATIVIDADE	ESF	GRUPO DE DESPESA	MA	IU	FT	VALOR
MANUTENÇÃO REALIZADA(UNIDADE) = 12										
18	544	0015 2087 0001 LIMPEZA E MANUTENÇÃO DE LAGOAS MANUTENÇÃO REALIZADA(UNIDADE) = 12		30.000						
					F	OUTRAS DESPESAS	90	0	1.500.0000.00.01	30.000
	<b>0015 2090</b>	<b>MONITORAMENTO DOS RECURSOS HÍDRICOS</b> MONITORAMENTO REALIZADO(UNIDADE) = 21	<b>21.000</b>							
18	544	0015 2090 0001 MONITORAMENTO DOS RECURSOS HÍDRICOS MONITORAMENTO REALIZADO(UNIDADE) = 21		21.000						
					F	OUTRAS DESPESAS	90	0	1.500.0000.00.01	21.000
	<b>0015 2132</b>	<b>MANUTENÇÃO DE PARQUES URBANOS</b> EQUIPAMENTO PÚBLICO MANTIDO(UNIDADE) = 21	<b>575.000</b>							
15	452	0015 2132 0001 MANUTENÇÃO DE PARQUES URBANOS EQUIPAMENTO PÚBLICO MANTIDO(UNIDADE) = 21		575.000						
					F	OUTRAS DESPESAS	90	0	1.500.0000.00.01	310.000
					F	INVESTIMENTOS	90	0	1.500.0000.00.01	5.000
					F	INVESTIMENTOS	90	0	1.899.0000.02.02	260.000
	0087	SUSTENTABILIDADE DO AMBIENTE NATURAL E DO AMBIENTE CONSTRUÍDO ATIVIDADE	9.152.776							
	<b>0087 2001</b>	<b>REVITALIZAÇÃO, ARBORIZAÇÃO E PAISAGISMO DE VIAS E LOGRADOUROS PÚBLICOS</b> LOGRADOUROS ARBORIZADOS E REVITALIZADOS(PERCENTUAL) = 60	<b>8.717.776</b>							
15	452	0087 2001 0001 REVITALIZAÇÃO, ARBORIZAÇÃO E PAISAGISMO DE VIAS E LOGRADOUROS PÚBLICOS LOGRADOUROS ARBORIZADOS E REVITALIZADOS(PERCENTUAL) = 60		8.717.776						
					F	OUTRAS DESPESAS	90	0	1.500.0000.00.01	6.501.696
					F	INVESTIMENTOS	90	0	1.500.0000.00.01	2.000
					F	INVESTIMENTOS	90	0	1.501.0000.00.00	714.080
					F	INVESTIMENTOS	90	0	1.899.0000.02.02	1.500.000
	<b>0087 2049</b>	<b>MANUTENÇÃO DOS ESPELHOS D'ÁGUA, DA REDE DE DRENAGEM NATURAL</b>	<b>435.000</b>							

33000 - SECRETARIA MUNICIPAL DA GESTÃO REGIONAL  
33201 - AUTARQUIA DE URBANISMO E PAISAGISMO DE FORTALEZA

**DETALHAMENTO DAS AÇÕES - EXERCÍCIO 2023**

R\$ 1,00  
RECURSOS DE TODAS AS FONTES

FUNCIONAL	PROGRAMÁTICA	PROGRAMA/AÇÃO/PRODUTO/SUBPROJETO OU SUBATIVIDADE	VALOR	V. SUBPROJETO /SUBATIVIDADE	ESF	GRUPO DE DESPESA	MA	IU	FT	VALOR
<b>DO MUNICÍPIO E IRRIGAÇÃO EM PRAÇAS, PARQUES E CANTEIROS</b>										
REDE DE DRENAGEM MANTIDA(PERCENTUAL) = 60										
18	541	0087 2049 0001	MANUTENÇÃO DOS ESPELHOS D'ÁGUA, DA REDE DE DRENAGEM NATURAL DO MUNICÍPIO E IRRIGAÇÃO EM PRAÇAS, PARQUES E CANTEIROS REDE DE DRENAGEM MANTIDA(PERCENTUAL) = 60	435.000						
					F	OUTRAS DESPESAS	90	0	1.500.0000.00.01	335.000
					F	INVESTIMENTOS	90	0	1.899.0000.02.02	100.000
		2024	VAMOS PLANTAR - GESTÃO DOS SISTEMAS NATURAIS DO MUNICÍPIO ATIVIDADE	247.000						
		<b>2024 2094</b>	<b>SUPERVISÃO/MONITORAMENTO DE ÁREAS ADOTADAS POR PARCEIROS</b> MONITORAMENTO REALIZADO(UNIDADE) = 50	<b>3.000</b>						
15	452	2024 2094 0001	SUPERVISÃO/MONITORAMENTO DE ÁREAS ADOTADAS POR PARCEIROS MONITORAMENTO REALIZADO(UNIDADE) = 50	3.000						
					F	OUTRAS DESPESAS	90	0	1.500.0000.00.01	3.000
		<b>2024 2098</b>	<b>AÇÃO DE ARBORIZAÇÃO EM ESPAÇOS PÚBLICOS</b> AÇÃO DESENVOLVIDA(UNIDADE) = 24	<b>244.000</b>						
18	541	2024 2098 0001	AÇÃO DE ARBORIZAÇÃO EM ESPAÇOS PÚBLICOS AÇÃO DESENVOLVIDA(UNIDADE) = 24	244.000						
					F	OUTRAS DESPESAS	90	0	1.500.0000.00.01	100.000
					F	INVESTIMENTOS	90	0	1.500.0000.00.01	2.000
					F	INVESTIMENTOS	90	0	1.501.0000.00.00	2.000
					F	INVESTIMENTOS	90	0	1.899.0000.02.02	140.000
<b>TOTAL DA UNIDADE ORÇAMENTARIA</b>										<b>67.425.100</b>

**34000 - SECRETARIA MUNICIPAL DO  
DESENVOLVIMENTO HABITACIONAL DE  
FORTALEZA**

**LOA 2023**





34000 - SECRETARIA MUNICIPAL DO DESENVOLVIMENTO HABITACIONAL DE FORTALEZA

**QUADRO SÍNTESE - FUNÇÃO, SUBFUNÇÃO E PROGRAMA - EXERCÍCIO 2023**

**R\$ 1,00**  
**RECURSOS DE TODAS AS FONTES**

FUNÇÃO	VALOR	SUBFUNÇÃO	VALOR	PROGRAMA	VALOR
16 HABITAÇÃO	71.841.026	122 ADMINISTRAÇÃO GERAL	3.488.299	0001 GESTÃO E MANUTENÇÃO	3.578.299
		126 TECNOLOGIA DA INFORMAÇÃO	90.000	0018 HABITAR FORTALEZA	68.262.727
		482 HABITAÇÃO URBANA	68.262.727		
<b>TOTAL</b>	<b>71.841.026</b>				

34000 - SECRETARIA MUNICIPAL DO DESENVOLVIMENTO HABITACIONAL DE FORTALEZA

**TOTAL POR FONTE/GRUPO DE DESPESA - EXERCÍCIO 2023**

**R\$ 1,00**  
**RECURSOS DE TODAS AS FONTES**

<b>FONTE</b>	<b>TOTAL</b>	<b>Pessoal e Encargos Sociais</b>	<b>Juros e Encargos da Dívida</b>	<b>Outras Despesas Correntes</b>	<b>Investimentos</b>	<b>Inversões Financeiras</b>	<b>Amortização da Dívida</b>
<b>RECURSOS DO TESOURO</b>	<b>58.086.032</b>	<b>2.656.535</b>		<b>17.602.163</b>	<b>37.827.334</b>		
1.500.0000.00.01 RECURSOS NÃO VINCULADOS DE IMPOSTOS - PODER EXECUTIVO	49.452.698	2.656.535		17.002.163	29.794.000		
1.754.0000.00.01 RECURSOS DE OPERAÇÕES DE CRÉDITO INTERNAS	8.633.334			600.000	8.033.334		
<b>RECURSOS DE OUTRAS FONTES</b>	<b>13.754.994</b>	<b>1.000</b>		<b>4.120.000</b>	<b>9.633.994</b>		
1.700.0000.00.00 OUTRAS TRANSFERÊNCIAS DE CONVÊNIOS OU REPASSES DA UNIÃO	10.837.994			4.000.000	6.837.994		
1.899.0000.00.03 OUTROS RECURSOS VINCULADOS - CAPACITAFOR	1.000	1.000					
1.899.0000.02.02 RECURSOS DESTINADOS AO MEIO AMBIENTE - FUNDO MUNICIPAL DE DESENVOLVIMENTO URBANO (FUNDURB)	2.916.000			120.000	2.796.000		
<b>TOTAL</b>	<b>71.841.026</b>	<b>2.657.535</b>		<b>21.722.163</b>	<b>47.461.328</b>		

34000 - SECRETARIA MUNICIPAL DO DESENVOLVIMENTO HABITACIONAL DE FORTALEZA

**SÍNTESE POR UNIDADE ORÇAMENTÁRIA - EXERCÍCIO 2023**

R\$ 1,00  
RECURSOS DE TODAS AS FONTES

<b>UNIDADE ORÇAMENTÁRIA</b>		<b>TOTAL</b>
34101	SECRETARIA MUNICIPAL DO DESENVOLVIMENTO HABITACIONAL DE FORTALEZA	3.578.299
34901	FUNDO MUNICIPAL DE HABITAÇÃO DE INTERESSE SOCIAL	68.262.727

34000 - SECRETARIA MUNICIPAL DO DESENVOLVIMENTO HABITACIONAL DE FORTALEZA

**DEMONSTRATIVO DA DESPESA POR CATEGORIA ECONÔMICA E GRUPO DE DESPESA - EXERCÍCIO 2023**

R\$ 1,00  
RECURSOS DE TODAS AS FONTES

FONTE	TOTAL	TOTAL		ORÇAMENTO FISCAL			ORÇAMENTO DA SEGURIDADE SOCIAL		
		RECURSOS DO TESOUREIRO	RECURSOS DE OUTRAS FONTES	TOTAL	RECURSOS DO TESOUREIRO	RECURSOS DE OUTRAS FONTES	TOTAL	RECURSOS DO TESOUREIRO	RECURSOS DE OUTRAS FONTES
<b>DESPESAS CORRENTES</b>	<b>24.379.698</b>	<b>20.258.698</b>	<b>4.121.000</b>	<b>24.379.698</b>	<b>20.258.698</b>	<b>4.121.000</b>			
PESSOAL E ENCARGOS SOCIAIS	2.657.535	2.656.535	1.000	2.657.535	2.656.535	1.000			
OUTRAS DESPESAS CORRENTES	21.722.163	17.602.163	4.120.000	21.722.163	17.602.163	4.120.000			
<b>DESPESAS DE CAPITAL</b>	<b>47.461.328</b>	<b>37.827.334</b>	<b>9.633.994</b>	<b>47.461.328</b>	<b>37.827.334</b>	<b>9.633.994</b>			
INVESTIMENTOS	47.461.328	37.827.334	9.633.994	47.461.328	37.827.334	9.633.994			
<b>TOTAL</b>	<b>71.841.026</b>	<b>58.086.032</b>	<b>13.754.994</b>	<b>71.841.026</b>	<b>58.086.032</b>	<b>13.754.994</b>			

**34101 - SECRETARIA MUNICIPAL DO  
DESENVOLVIMENTO HABITACIONAL DE  
FORTALEZA**

**LOA 2023**



34000 - SECRETARIA MUNICIPAL DO DESENVOLVIMENTO HABITACIONAL DE FORTALEZA

34101 - SECRETARIA MUNICIPAL DO DESENVOLVIMENTO HABITACIONAL DE FORTALEZA

**QUADRO SÍNTESE - FUNÇÃO, SUBFUNÇÃO E PROGRAMA - EXERCÍCIO 2023**

**R\$ 1,00**  
**RECURSOS DE TODAS AS FONTES**

FUNÇÃO	VALOR	SUBFUNÇÃO	VALOR	PROGRAMA	VALOR
16 HABITAÇÃO	3.578.299	122 ADMINISTRAÇÃO GERAL	3.488.299	0001 GESTÃO E MANUTENÇÃO	3.578.299
		126 TECNOLOGIA DA INFORMAÇÃO	90.000		
<b>TOTAL</b>	<b>3.578.299</b>				

34000 - SECRETARIA MUNICIPAL DO DESENVOLVIMENTO HABITACIONAL DE FORTALEZA

34101 - SECRETARIA MUNICIPAL DO DESENVOLVIMENTO HABITACIONAL DE FORTALEZA

**TOTAL POR FONTE/GRUPO DE DESPESA - EXERCÍCIO 2023**

**R\$ 1,00**  
**RECURSOS DE TODAS AS FONTES**

<b>FONTE</b>	<b>TOTAL</b>	<b>Pessoal e Encargos Sociais</b>	<b>Juros e Encargos da Dívida</b>	<b>Outras Despesas Correntes</b>	<b>Investimentos</b>	<b>Inversões Financeiras</b>	<b>Amortização da Dívida</b>
<b>RECURSOS DO TESOURO</b>	<b>3.577.299</b>	<b>2.656.535</b>		<b>870.764</b>	<b>50.000</b>		
1.500.0000.00.01 RECURSOS NÃO VINCULADOS DE IMPOSTOS - PODER EXECUTIVO	3.577.299	2.656.535		870.764	50.000		
<b>RECURSOS DE OUTRAS FONTES</b>	<b>1.000</b>	<b>1.000</b>					
1.899.0000.00.03 OUTROS RECURSOS VINCULADOS - CAPACITAFOR	1.000	1.000					
<b>TOTAL</b>	<b>3.578.299</b>	<b>2.657.535</b>		<b>870.764</b>	<b>50.000</b>		



34000 - SECRETARIA MUNICIPAL DO DESENVOLVIMENTO HABITACIONAL DE FORTALEZA

34101 - SECRETARIA MUNICIPAL DO DESENVOLVIMENTO HABITACIONAL DE FORTALEZA

R\$ 1,00

**DEMONSTRATIVO DA DESPESA POR CATEGORIA ECONÔMICA E GRUPO DE DESPESA - EXERCÍCIO 2023**

RECURSOS DE TODAS AS FONTES

FUNTE	TOTAL	TOTAL		ORÇAMENTO FISCAL			ORÇAMENTO DA SEGURIDADE SOCIAL		
		RECURSOS DO TESOIRO	RECURSOS DE OUTRAS FONTES	TOTAL	RECURSOS DO TESOIRO	RECURSOS DE OUTRAS FONTES	TOTAL	RECURSOS DO TESOIRO	RECURSOS DE OUTRAS FONTES
<b>DESPESAS CORRENTES</b>	<b>3.528.299</b>	<b>3.527.299</b>	<b>1.000</b>	<b>3.528.299</b>	<b>3.527.299</b>	<b>1.000</b>			
PESSOAL E ENCARGOS SOCIAIS	2.657.535	2.656.535	1.000	2.657.535	2.656.535	1.000			
OUTRAS DESPESAS CORRENTES	870.764	870.764		870.764	870.764				
<b>DESPESAS DE CAPITAL</b>	<b>50.000</b>	<b>50.000</b>		<b>50.000</b>	<b>50.000</b>				
INVESTIMENTOS	50.000	50.000		50.000	50.000				
<b>TOTAL</b>	<b>3.578.299</b>	<b>3.577.299</b>	<b>1.000</b>	<b>3.578.299</b>	<b>3.577.299</b>	<b>1.000</b>			

34000 - SECRETARIA MUNICIPAL DO DESENVOLVIMENTO HABITACIONAL DE FORTALEZA

34101 - SECRETARIA MUNICIPAL DO DESENVOLVIMENTO HABITACIONAL DE FORTALEZA

**DETALHAMENTO DAS AÇÕES - EXERCÍCIO 2023**

R\$ 1,00  
RECURSOS DE TODAS AS FONTES

FUNCIONAL	PROGRAMÁTICA	PROGRAMA/AÇÃO/PRODUTO/SUBPROJETO OU SUBATIVIDADE	VALOR	V. SUBPROJETO /SUBATIVIDADE	ESF	GRUPO DE DESPESA	MA	IU	FT	VALOR
	0001	GESTÃO E MANUTENÇÃO	3.578.299							
		PROJETO								
	<b>0001 1005</b>	<b>AQUISIÇÃO E IMPLANTAÇÃO DE PRODUTOS E SERVIÇOS DE TI</b>	<b>90.000</b>							
		EQUIPAMENTO/ SERVIÇO DE TI ADQUIRIDO(UNIDADE) = 30								
16	126	0001 1005 0034 AQUISIÇÃO E IMPLANTAÇÃO DE PRODUTOS E SERVIÇOS DE TI		90.000						
		EQUIPAMENTO/ SERVIÇO DE TI ADQUIRIDO(UNIDADE) = 30								
					F	OUTRAS DESPESAS	90	0	1.500.0000.00.01	70.000
					F	INVESTIMENTOS	90	0	1.500.0000.00.01	20.000
	<b>0001 1796</b>	<b>AQUISIÇÃO DE EQUIPAMENTOS, MOBILIÁRIOS E VEÍCULOS</b>	<b>30.000</b>							
		EQUIPAMENTO ADQUIRIDO(UNIDADE) = 30								
16	122	0001 1796 0037 AQUISIÇÃO DE EQUIPAMENTOS, MOBILIÁRIOS E VEÍCULOS		30.000						
		EQUIPAMENTO ADQUIRIDO(UNIDADE) = 30								
					F	INVESTIMENTOS	90	0	1.500.0000.00.01	30.000
		ATIVIDADE								
	<b>0001 2016</b>	<b>MANUTENÇÃO E FUNCIONAMENTO ADMINISTRATIVO</b>	<b>769.764</b>							
		UNIDADE MANTIDA(UNIDADE) = 1								
16	122	0001 2016 0045 MANUTENÇÃO E FUNCIONAMENTO ADMINISTRATIVO		769.764						
		UNIDADE MANTIDA(UNIDADE) = 1								
					F	OUTRAS DESPESAS	90	0	1.500.0000.00.01	769.764
	<b>0001 2195</b>	<b>REMUNERAÇÃO DE PESSOAL ATIVO DO MUNICÍPIO E ENCARGOS SOCIAIS</b>	<b>2.657.535</b>							
		REMUNERAÇÃO ASSEGURADA(PERCENTUAL) = 100								
16	122	0001 2195 0042 REMUNERAÇÃO DE PESSOAL ATIVO DO MUNICÍPIO E ENCARGOS SOCIAIS		2.657.535						
		REMUNERAÇÃO ASSEGURADA(PERCENTUAL) = 100								
					F	PESSOAL E ENCARGOS	90	0	1.500.0000.00.01	2.549.749
					F	PESSOAL E ENCARGOS	91	0	1.500.0000.00.01	106.786
					F	PESSOAL E ENCARGOS	90	0	1.899.0000.00.03	1.000
	<b>0001 2458</b>	<b>MANUTENÇÃO DAS ATIVIDADES DOS CONSELHOS DE POLÍTICA HABITACIONAL</b>	<b>31.000</b>							

34000 - SECRETARIA MUNICIPAL DO DESENVOLVIMENTO HABITACIONAL DE FORTALEZA

34101 - SECRETARIA MUNICIPAL DO DESENVOLVIMENTO HABITACIONAL DE FORTALEZA

**DETALHAMENTO DAS AÇÕES - EXERCÍCIO 2023**

R\$ 1,00  
RECURSOS DE TODAS AS FONTES

FUNCIONAL	PROGRAMÁTICA	PROGRAMA/AÇÃO/PRODUTO/SUBPROJETO OU SUBATIVIDADE	VALOR	V. SUBPROJETO /SUBATIVIDADE	ESF	GRUPO DE DESPESA	MA	IU	FT	VALOR
CONSELHO MANTIDO(UNIDADE) = 1										
16	122	0001 2458 0001		31.000						
MANUTENÇÃO DAS ATIVIDADES DOS CONSELHOS DE POLÍTICA HABITACIONAL										
CONSELHO MANTIDO(UNIDADE) = 1										
					F	OUTRAS DESPESAS	90	0	1.500.0000.00.01	31.000
<b>TOTAL DA UNIDADE ORÇAMENTARIA</b>										<b>3.578.299</b>



**34901 - FUNDO MUNICIPAL DE HABITAÇÃO  
DE INTERESSE SOCIAL**

**LOA 2023**



34000 - SECRETARIA MUNICIPAL DO DESENVOLVIMENTO HABITACIONAL DE FORTALEZA  
34901 - FUNDO MUNICIPAL DE HABITAÇÃO DE INTERESSE SOCIAL

**QUADRO SÍNTESE - FUNÇÃO, SUBFUNÇÃO E PROGRAMA - EXERCÍCIO 2023**

**R\$ 1,00**  
**RECURSOS DE TODAS AS FONTES**

FUNÇÃO	VALOR	SUBFUNÇÃO	VALOR	PROGRAMA	VALOR
16 HABITAÇÃO	68.262.727	482 HABITAÇÃO URBANA	68.262.727	0018 HABITAR FORTALEZA	68.262.727
<b>TOTAL</b>	<b>68.262.727</b>				

34000 - SECRETARIA MUNICIPAL DO DESENVOLVIMENTO HABITACIONAL DE FORTALEZA

34901 - FUNDO MUNICIPAL DE HABITAÇÃO DE INTERESSE SOCIAL

**TOTAL POR FONTE/GRUPO DE DESPESA - EXERCÍCIO 2023**

R\$ 1,00  
RECURSOS DE TODAS AS FONTES

FONTE	TOTAL	Pessoal e Encargos Sociais	Juros e Encargos da Dívida	Outras Despesas Correntes	Investimentos	Inversões Financeiras	Amortização da Dívida
<b>RECURSOS DO TESOURO</b>	<b>54.508.733</b>			<b>16.731.399</b>	<b>37.777.334</b>		
1.500.0000.00.01 RECURSOS NÃO VINCULADOS DE IMPOSTOS - PODER EXECUTIVO	45.875.399			16.131.399	29.744.000		
1.754.0000.00.01 RECURSOS DE OPERAÇÕES DE CRÉDITO INTERNAS	8.633.334			600.000	8.033.334		
<b>RECURSOS DE OUTRAS FONTES</b>	<b>13.753.994</b>			<b>4.120.000</b>	<b>9.633.994</b>		
1.700.0000.00.00 OUTRAS TRANSFERÊNCIAS DE CONVÊNIOS OU REPASSES DA UNIÃO	10.837.994			4.000.000	6.837.994		
1.899.0000.02.02 RECURSOS DESTINADOS AO MEIO AMBIENTE - FUNDO MUNICIPAL DE DESENVOLVIMENTO URBANO (FUNDURB)	2.916.000			120.000	2.796.000		
<b>TOTAL</b>	<b>68.262.727</b>			<b>20.851.399</b>	<b>47.411.328</b>		



34000 - SECRETARIA MUNICIPAL DO DESENVOLVIMENTO HABITACIONAL DE FORTALEZA

34901 - FUNDO MUNICIPAL DE HABITAÇÃO DE INTERESSE SOCIAL

R\$ 1,00

**DEMONSTRATIVO DA DESPESA POR CATEGORIA ECONÔMICA E GRUPO DE DESPESA - EXERCÍCIO 2023**

RECURSOS DE TODAS AS FONTES

FUNTE	TOTAL	TOTAL		ORÇAMENTO FISCAL			ORÇAMENTO DA SEGURIDADE SOCIAL		
		RECURSOS DO TESOUREIRO	RECURSOS DE OUTRAS FONTES	TOTAL	RECURSOS DO TESOUREIRO	RECURSOS DE OUTRAS FONTES	TOTAL	RECURSOS DO TESOUREIRO	RECURSOS DE OUTRAS FONTES
<b>DESPESAS CORRENTES</b>	<b>20.851.399</b>	<b>16.731.399</b>	<b>4.120.000</b>	<b>20.851.399</b>	<b>16.731.399</b>	<b>4.120.000</b>			
OUTRAS DESPESAS CORRENTES	20.851.399	16.731.399	4.120.000	20.851.399	16.731.399	4.120.000			
<b>DESPESAS DE CAPITAL</b>	<b>47.411.328</b>	<b>37.777.334</b>	<b>9.633.994</b>	<b>47.411.328</b>	<b>37.777.334</b>	<b>9.633.994</b>			
INVESTIMENTOS	47.411.328	37.777.334	9.633.994	47.411.328	37.777.334	9.633.994			
<b>TOTAL</b>	<b>68.262.727</b>	<b>54.508.733</b>	<b>13.753.994</b>	<b>68.262.727</b>	<b>54.508.733</b>	<b>13.753.994</b>			

34000 - SECRETARIA MUNICIPAL DO DESENVOLVIMENTO HABITACIONAL DE FORTALEZA  
34901 - FUNDO MUNICIPAL DE HABITAÇÃO DE INTERESSE SOCIAL

**DETALHAMENTO DAS AÇÕES - EXERCÍCIO 2023**

R\$ 1,00  
RECURSOS DE TODAS AS FONTES

FUNCIONAL	PROGRAMÁTICA	PROGRAMA/AÇÃO/PRODUTO/SUBPROJETO OU SUBATIVIDADE	VALOR	V. SUBPROJETO /SUBATIVIDADE	ESF	GRUPO DE DESPESA	MA	IU	FT	VALOR
	0018	HABITAR FORTALEZA	68.262.727							
		PROJETO								
	<b>0018 1015</b>	<b>REALIZAÇÃO DE ESTUDOS E PROJETOS PARA FINS HABITACIONAIS</b>	<b>132.000</b>							
		ESTUDO ELABORADO(UNIDADE) = 1								
16	482	0018 1015 0001 REALIZAÇÃO DE ESTUDOS E PROJETOS PARA FINS HABITACIONAIS		132.000						
		ESTUDO ELABORADO(UNIDADE) = 1								
					F	OUTRAS DESPESAS	90	0	1.500.0000.00.01	99.000
					F	OUTRAS DESPESAS	90	0	1.754.0000.00.01	1.000
					F	OUTRAS DESPESAS	90	0	1.899.0000.02.02	30.000
					F	OUTRAS DESPESAS	90	5	1.500.0000.00.01	1.000
					F	OUTRAS DESPESAS	90	5	1.700.0000.00.00	1.000
	<b>0018 1016</b>	<b>IMPLANTAÇÃO DE INFRAESTRUTURA URBANA</b>	<b>7.184.800</b>							
		INFRAESTRUTURA URBANA IMPLANTADA(UNIDADE) = 2								
16	482	0018 1016 0001 IMPLANTAÇÃO DE INFRAESTRUTURA URBANA		7.184.800						
		INFRAESTRUTURA URBANA IMPLANTADA(UNIDADE) = 2								
					F	OUTRAS DESPESAS	90	0	1.500.0000.00.01	1.000
					F	INVESTIMENTOS	90	0	1.500.0000.00.01	252.000
					F	INVESTIMENTOS	90	0	1.754.0000.00.01	301.000
					F	INVESTIMENTOS	90	0	1.899.0000.02.02	526.800
					F	INVESTIMENTOS	90	5	1.500.0000.00.01	5.301.000
					F	INVESTIMENTOS	90	5	1.700.0000.00.00	803.000
	<b>0018 1017</b>	<b>REALIZAÇÃO DE TRABALHO TÉCNICO SOCIAL JUNTO ÀS FAMILIAS DE BAIXA RENDA</b>	<b>4.025.000</b>							
		FAMÍLIA ASSISTIDA(UNIDADE) = 9.403								
16	482	0018 1017 0001 REALIZAÇÃO DE TRABALHO TÉCNICO SOCIAL JUNTO ÀS FAMILIAS DE BAIXA RENDA		4.025.000						
		FAMÍLIA ASSISTIDA(UNIDADE) = 9.403								
					F	OUTRAS DESPESAS	90	0	1.500.0000.00.01	206.000
					F	OUTRAS DESPESAS	90	0	1.754.0000.00.01	393.000
					F	OUTRAS DESPESAS	90	0	1.899.0000.02.02	30.000

34000 - SECRETARIA MUNICIPAL DO DESENVOLVIMENTO HABITACIONAL DE FORTALEZA  
34901 - FUNDO MUNICIPAL DE HABITAÇÃO DE INTERESSE SOCIAL

**DETALHAMENTO DAS AÇÕES - EXERCÍCIO 2023**

R\$ 1,00  
RECURSOS DE TODAS AS FONTES

FUNCIONAL	PROGRAMÁTICA	PROGRAMA/AÇÃO/PRODUTO/SUBPROJETO OU SUBATIVIDADE	VALOR	V. SUBPROJETO /SUBATIVIDADE	ESF	GRUPO DE DESPESA	MA	IU	FT	VALOR
					F	OUTRAS DESPESAS	90	5	1.500.0000.00.01	303.000
					F	OUTRAS DESPESAS	90	5	1.700.0000.00.00	3.093.000
	<b>0018</b>	<b>1018</b>	<b>MELHORIA DE HABITAÇÃO DE INTERESSE SOCIAL</b>	<b>3.457.200</b>						
			UNIDADE HABITACIONAL REFORMADA(UNIDADE) = 216							
16	482	0018 1018 0001	MELHORIA DE HABITAÇÃO DE INTERESSE SOCIAL UNIDADE HABITACIONAL REFORMADA(UNIDADE) = 216	3.457.200						
					F	OUTRAS DESPESAS	90	0	1.500.0000.00.01	1.000
					F	INVESTIMENTOS	90	0	1.500.0000.00.01	946.000
					F	INVESTIMENTOS	90	0	1.754.0000.00.01	1.606.200
					F	INVESTIMENTOS	90	0	1.899.0000.02.02	100.000
					F	INVESTIMENTOS	90	5	1.500.0000.00.01	201.000
					F	INVESTIMENTOS	90	5	1.700.0000.00.00	603.000
	<b>0018</b>	<b>1020</b>	<b>PRODUÇÃO DE UNIDADE HABITACIONAL DE INTERESSE SOCIAL</b>	<b>29.130.328</b>						
			UNIDADE HABITACIONAL CONSTRUÍDA(UNIDADE) = 260							
16	482	0018 1020 0001	PRODUÇÃO DE UNIDADE HABITACIONAL DE INTERESSE SOCIAL UNIDADE HABITACIONAL CONSTRUÍDA(UNIDADE) = 260	29.130.328						
					F	OUTRAS DESPESAS	90	0	1.500.0000.00.01	3.000
					F	OUTRAS DESPESAS	60	5	1.500.0000.00.01	1.000
					F	INVESTIMENTOS	90	0	1.500.0000.00.01	22.013.000
					F	INVESTIMENTOS	90	0	1.754.0000.00.01	2.636.334
					F	INVESTIMENTOS	90	0	1.899.0000.02.02	895.000
					F	INVESTIMENTOS	90	5	1.500.0000.00.01	400.000
					F	INVESTIMENTOS	90	5	1.700.0000.00.00	3.181.994
	<b>0018</b>	<b>1096</b>	<b>IMPLANTAÇÃO DE INFRAESTRUTURA URBANA - ZEIS</b>	<b>13.277.200</b>						
			FAMÍLIA BENEFICIADA(UNIDADE) = 2							
16	482	0018 1096 0001	IMPLANTAÇÃO DE INFRAESTRUTURA URBANA - ZEIS FAMÍLIA BENEFICIADA(UNIDADE) = 2	13.277.200						
					F	OUTRAS DESPESAS	90	0	1.500.0000.00.01	10.001.000

34000 - SECRETARIA MUNICIPAL DO DESENVOLVIMENTO HABITACIONAL DE FORTALEZA

34901 - FUNDO MUNICIPAL DE HABITAÇÃO DE INTERESSE SOCIAL

**DETALHAMENTO DAS AÇÕES - EXERCÍCIO 2023**

R\$ 1,00  
RECURSOS DE TODAS AS FONTES

FUNCIONAL	PROGRAMÁTICA	PROGRAMA/AÇÃO/PRODUTO/SUBPROJETO OU SUBATIVIDADE	VALOR	V. SUBPROJETO /SUBATIVIDADE	ESF	GRUPO DE DESPESA	MA	IU	FT	VALOR
					F	INVESTIMENTOS	90	0	1.500.0000.00.01	502.000
					F	INVESTIMENTOS	90	0	1.754.0000.00.01	1.100.000
					F	INVESTIMENTOS	90	0	1.899.0000.02.02	474.200
					F	INVESTIMENTOS	90	5	1.500.0000.00.01	100.000
					F	INVESTIMENTOS	90	5	1.700.0000.00.00	1.100.000
	<b>0018</b>	<b>1097</b>	<b>MELHORIA DE HABITAÇÃO DE INTERESSE SOCIAL - ZEIS</b>	<b>4.069.800</b>						
			FAMÍLIA BENEFICIADA(UNIDADE) = 895							
16	482	0018 1097 0001	MELHORIA DE HABITAÇÃO DE INTERESSE SOCIAL - ZEIS	4.069.800						
			FAMÍLIA BENEFICIADA(UNIDADE) = 895							
					F	OUTRAS DESPESAS	90	0	1.500.0000.00.01	1.000
					F	OUTRAS DESPESAS	90	0	1.899.0000.02.02	1.000
					F	INVESTIMENTOS	90	0	1.500.0000.00.01	10.000
					F	INVESTIMENTOS	90	0	1.754.0000.00.01	2.089.800
					F	INVESTIMENTOS	90	0	1.899.0000.02.02	800.000
					F	INVESTIMENTOS	90	5	1.500.0000.00.01	18.000
					F	INVESTIMENTOS	90	5	1.700.0000.00.00	1.150.000
	<b>0018</b>	<b>1136</b>	<b>APOIO À IMPLANTAÇÃO DE INFRAESTRUTURA - PROGRAMA MINHA CASA VERDE AMARELA</b>	<b>302.000</b>						
			FAMÍLIA BENEFICIADA(UNIDADE) = 144							
16	482	0018 1136 0001	APOIO À IMPLANTAÇÃO DE INFRAESTRUTURA - PROGRAMA MINHA CASA VERDE AMARELA	302.000						
			FAMÍLIA BENEFICIADA(UNIDADE) = 144							
					F	OUTRAS DESPESAS	60	5	1.500.0000.00.01	1.000
					F	INVESTIMENTOS	90	0	1.754.0000.00.01	300.000
					F	INVESTIMENTOS	90	5	1.500.0000.00.01	1.000
	<b>0018</b>	<b>1159</b>	<b>REALIZAÇÃO DE ESTUDOS E PROJETOS PARA FINS HABITACIONAIS - ZEIS</b>	<b>57.000</b>						
			ESTUDO ELABORADO(UNIDADE) = 2							
16	482	0018 1159 0001	REALIZAÇÃO DE ESTUDOS E PROJETOS PARA FINS HABITACIONAIS - ZEIS	57.000						
			ESTUDO ELABORADO(UNIDADE) = 2							

34000 - SECRETARIA MUNICIPAL DO DESENVOLVIMENTO HABITACIONAL DE FORTALEZA

34901 - FUNDO MUNICIPAL DE HABITAÇÃO DE INTERESSE SOCIAL

**DETALHAMENTO DAS AÇÕES - EXERCÍCIO 2023**

R\$ 1,00  
RECURSOS DE TODAS AS FONTES

FUNCIONAL	PROGRAMÁTICA	PROGRAMA/AÇÃO/PRODUTO/SUBPROJETO OU SUBATIVIDADE	VALOR	V. SUBPROJETO /SUBATIVIDADE	ESF	GRUPO DE DESPESA	MA	IU	FT	VALOR
					F	OUTRAS DESPESAS	90	0	1.500.0000.00.01	25.000
					F	OUTRAS DESPESAS	90	0	1.754.0000.00.01	1.000
					F	OUTRAS DESPESAS	90	0	1.899.0000.02.02	29.000
					F	OUTRAS DESPESAS	90	5	1.500.0000.00.01	1.000
					F	OUTRAS DESPESAS	90	5	1.700.0000.00.00	1.000
<hr/>										
		ATIVIDADE								
	<b>0018</b>	<b>2062</b>	<b>REGULARIZAÇÃO FUNDIÁRIA DE INTERESSE SOCIAL</b>	<b>1.525.200</b>						
			TERRENO/CASA REGULARIZADOS(UNIDADE) = 1.000							
16	482	0018 2062 0001	REGULARIZAÇÃO FUNDIÁRIA DE INTERESSE SOCIAL							
			TERRENO/CASA REGULARIZADOS(UNIDADE) = 1.000							
					F	OUTRAS DESPESAS	90	0	1.500.0000.00.01	923.000
					F	OUTRAS DESPESAS	90	0	1.754.0000.00.01	53.000
					F	OUTRAS DESPESAS	90	0	1.899.0000.02.02	30.000
					F	OUTRAS DESPESAS	90	5	1.500.0000.00.01	151.000
					F	OUTRAS DESPESAS	90	5	1.700.0000.00.00	368.200
<hr/>										
	<b>0018</b>	<b>2071</b>	<b>REGULARIZAÇÃO FUNDIÁRIA DE INTERESSE SOCIAL - ZEIS</b>	<b>1.057.800</b>						
			TERRENO/CASA REGULARIZADOS(UNIDADE) = 9.000							
16	482	0018 2071 0001	REGULARIZAÇÃO FUNDIÁRIA DE INTERESSE SOCIAL - ZEIS							
			TERRENO/CASA REGULARIZADOS(UNIDADE) = 9.000							
					F	OUTRAS DESPESAS	90	0	1.500.0000.00.01	101.000
					F	OUTRAS DESPESAS	90	0	1.754.0000.00.01	152.000
					F	OUTRAS DESPESAS	90	5	1.500.0000.00.01	269.000
					F	OUTRAS DESPESAS	90	5	1.700.0000.00.00	535.800
<hr/>										
	<b>0018</b>	<b>2964</b>	<b>PROMOÇÃO DE LOCAÇÃO SOCIAL PARA FAMÍLIAS DE BAIXA RENDA EM CASOS EMERGENCIAIS</b>	<b>4.044.399</b>						
			BENEFÍCIO CONCEDIDO(UNIDADE) = 1.075							
16	482	0018 2964 0001	PROMOÇÃO DE LOCAÇÃO SOCIAL PARA FAMÍLIAS DE BAIXA RENDA EM CASOS EMERGENCIAIS							
			BENEFÍCIO CONCEDIDO(UNIDADE) = 1.075							

34000 - SECRETARIA MUNICIPAL DO DESENVOLVIMENTO HABITACIONAL DE FORTALEZA

34901 - FUNDO MUNICIPAL DE HABITAÇÃO DE INTERESSE SOCIAL

**DETALHAMENTO DAS AÇÕES - EXERCÍCIO 2023**

R\$ 1,00  
RECURSOS DE TODAS AS FONTES

FUNCIONAL	PROGRAMÁTICA	PROGRAMA/AÇÃO/PRODUTO/SUBPROJETO OU SUBATIVIDADE	VALOR	V. SUBPROJETO /SUBATIVIDADE	ESF	GRUPO DE DESPESA	MA	IU	FT	VALOR
					F	OUTRAS DESPESAS	90	0	1.500.0000.00.01	4.043.399
					F	OUTRAS DESPESAS	90	5	1.700.0000.00.00	1.000
<b>TOTAL DA UNIDADE ORÇAMENTARIA</b>										<b>68.262.727</b>

**80000 - ENCARGOS GERAIS DO MUNICÍPIO**

**LOA 2023**





80000 - ENCARGOS GERAIS DO MUNICÍPIO

**QUADRO SÍNTESE - FUNÇÃO, SUBFUNÇÃO E PROGRAMA - EXERCÍCIO 2023**

**R\$ 1,00**  
**RECURSOS DE TODAS AS FONTES**

FUNÇÃO	VALOR	SUBFUNÇÃO	VALOR	PROGRAMA	VALOR
04 ADMINISTRAÇÃO	43.114.138	122 ADMINISTRAÇÃO GERAL	43.114.138	0012 ENCARGOS GERAIS DO MUNICÍPIO	590.472.731
28 ENCARGOS ESPECIAIS	547.358.593	843 SERVIÇO DA DÍVIDA INTERNA	148.000.000		
		844 SERVIÇO DA DÍVIDA EXTERNA	212.500.000		
		846 OUTROS ENCARGOS ESPECIAIS	186.858.593		
<b>TOTAL</b>	<b>590.472.731</b>				

80000 - ENCARGOS GERAIS DO MUNICÍPIO

**TOTAL POR FONTE/GRUPO DE DESPESA - EXERCÍCIO 2023**

**R\$ 1,00**  
**RECURSOS DE TODAS AS FONTES**

FONTE	TOTAL	Pessoal e Encargos Sociais	Juros e Encargos da Dívida	Outras Despesas		Inversões Financeiras	Amortização da Dívida
				Correntes	Investimentos		
<b>RECURSOS DO TESOURO</b>	<b>590.472.731</b>	<b>137.806.000</b>	<b>128.500.000</b>	<b>92.166.731</b>			<b>232.000.000</b>
1.500.0000.00.01 RECURSOS NÃO VINCULADOS DE IMPOSTOS - PODER EXECUTIVO	580.472.731	127.806.000	128.500.000	92.166.731			232.000.000
1.757.0000.00.00 RECURSOS DE DEPÓSITOS JUDICIAIS - LIDES DAS QUAIS O ENTE FAZ PARTE	10.000.000	10.000.000					
<b>TOTAL</b>	<b>590.472.731</b>	<b>137.806.000</b>	<b>128.500.000</b>	<b>92.166.731</b>			<b>232.000.000</b>

80000 - ENCARGOS GERAIS DO MUNICÍPIO

**SÍNTESE POR UNIDADE ORÇAMENTÁRIA - EXERCÍCIO 2023**

R\$ 1,00  
RECURSOS DE TODAS AS FONTES

<b>UNIDADE ORÇAMENTÁRIA</b>		<b>TOTAL</b>
80101	RECURSOS SOB A SUPERVISÃO DA SECRETARIA MUNICIPAL DAS FINANÇAS	547.253.593
80102	RECURSOS SOB A SUPERVISÃO DA SECRETARIA MUNICIPAL DO PLANEJAMENTO, ORÇAMENTO E GESTÃO	43.219.138

80000 - ENCARGOS GERAIS DO MUNICÍPIO

**DEMONSTRATIVO DA DESPESA POR CATEGORIA ECONÔMICA E GRUPO DE DESPESA - EXERCÍCIO 2023**

R\$ 1,00  
RECURSOS DE TODAS AS FONTES

FUNTE	TOTAL	TOTAL		ORÇAMENTO FISCAL		ORÇAMENTO DA SEGURIDADE SOCIAL			
		RECURSOS DO TESOURO	RECURSOS DE OUTRAS FONTES	TOTAL	RECURSOS DO TESOURO	RECURSOS DE OUTRAS FONTES	TOTAL	RECURSOS DO TESOURO	RECURSOS DE OUTRAS FONTES
<b>DESPESAS CORRENTES</b>	<b>358.472.731</b>	<b>358.472.731</b>		<b>358.472.731</b>	<b>358.472.731</b>				
PESSOAL E ENCARGOS SOCIAIS	137.806.000	137.806.000		137.806.000	137.806.000				
JUROS E ENCARGOS DA DÍVIDA	128.500.000	128.500.000		128.500.000	128.500.000				
OUTRAS DESPESAS CORRENTES	92.166.731	92.166.731		92.166.731	92.166.731				
<b>DESPESAS DE CAPITAL</b>	<b>232.000.000</b>	<b>232.000.000</b>		<b>232.000.000</b>	<b>232.000.000</b>				
AMORTIZAÇÃO DA DÍVIDA	232.000.000	232.000.000		232.000.000	232.000.000				
<b>TOTAL</b>	<b>590.472.731</b>	<b>590.472.731</b>		<b>590.472.731</b>	<b>590.472.731</b>				

**80101 - RECURSOS SOB A SUPERVISÃO DA  
SECRETARIA MUNICIPAL DAS FINANÇAS**

**LOA 2023**



80000 - ENCARGOS GERAIS DO MUNICÍPIO

80101 - RECURSOS SOB A SUPERVISÃO DA SECRETARIA MUNICIPAL DAS FINANÇAS

**QUADRO SÍNTESE - FUNÇÃO, SUBFUNÇÃO E PROGRAMA - EXERCÍCIO 2023**

**R\$ 1,00**  
**RECURSOS DE TODAS AS FONTES**

FUNÇÃO	VALOR	SUBFUNÇÃO	VALOR	PROGRAMA	VALOR
28 ENCARGOS ESPECIAIS	547.253.593	843 SERVIÇO DA DÍVIDA INTERNA	148.000.000	0012 ENCARGOS GERAIS DO MUNICÍPIO	547.253.593
		844 SERVIÇO DA DÍVIDA EXTERNA	212.500.000		
		846 OUTROS ENCARGOS ESPECIAIS	186.753.593		
<b>TOTAL</b>	<b>547.253.593</b>				

80000 - ENCARGOS GERAIS DO MUNICÍPIO

80101 - RECURSOS SOB A SUPERVISÃO DA SECRETARIA MUNICIPAL DAS FINANÇAS

**TOTAL POR FONTE/GRUPO DE DESPESA - EXERCÍCIO 2023**

**R\$ 1,00**  
**RECURSOS DE TODAS AS FONTES**

<b>FONTE</b>	<b>TOTAL</b>	<b>Pessoal e Encargos Sociais</b>	<b>Juros e Encargos da Dívida</b>	<b>Outras Despesas Correntes</b>	<b>Investimentos</b>	<b>Inversões Financeiras</b>	<b>Amortização da Dívida</b>
<b>RECURSOS DO TESOURO</b>	<b>547.253.593</b>	<b>95.701.000</b>	<b>128.500.000</b>	<b>91.052.593</b>			<b>232.000.000</b>
1.500.0000.00.01 RECURSOS NÃO VINCULADOS DE IMPOSTOS - PODER EXECUTIVO	537.253.593	85.701.000	128.500.000	91.052.593			232.000.000
1.757.0000.00.00 RECURSOS DE DEPÓSITOS JUDICIAIS - LIDES DAS QUAIS O ENTE FAZ PARTE	10.000.000	10.000.000					
<b>TOTAL</b>	<b>547.253.593</b>	<b>95.701.000</b>	<b>128.500.000</b>	<b>91.052.593</b>			<b>232.000.000</b>



80000 - ENCARGOS GERAIS DO MUNICÍPIO

80101 - RECURSOS SOB A SUPERVISÃO DA SECRETARIA MUNICIPAL DAS FINANÇAS

R\$ 1,00

**DEMONSTRATIVO DA DESPESA POR CATEGORIA ECONÔMICA E GRUPO DE DESPESA - EXERCÍCIO 2023**

RECURSOS DE TODAS AS FONTES

FUNTE	TOTAL	TOTAL		ORÇAMENTO FISCAL		ORÇAMENTO DA SEGURIDADE SOCIAL			
		RECURSOS DO TESOURO	RECURSOS DE OUTRAS FONTES	TOTAL	RECURSOS DO TESOURO	RECURSOS DE OUTRAS FONTES	TOTAL	RECURSOS DO TESOURO	RECURSOS DE OUTRAS FONTES
<b>DESPESAS CORRENTES</b>	<b>315.253.593</b>	<b>315.253.593</b>		<b>315.253.593</b>	<b>315.253.593</b>				
PESSOAL E ENCARGOS SOCIAIS	95.701.000	95.701.000		95.701.000	95.701.000				
JUROS E ENCARGOS DA DÍVIDA	128.500.000	128.500.000		128.500.000	128.500.000				
OUTRAS DESPESAS CORRENTES	91.052.593	91.052.593		91.052.593	91.052.593				
<b>DESPESAS DE CAPITAL</b>	<b>232.000.000</b>	<b>232.000.000</b>		<b>232.000.000</b>	<b>232.000.000</b>				
AMORTIZAÇÃO DA DÍVIDA	232.000.000	232.000.000		232.000.000	232.000.000				
<b>TOTAL</b>	<b>547.253.593</b>	<b>547.253.593</b>		<b>547.253.593</b>	<b>547.253.593</b>				

80000 - ENCARGOS GERAIS DO MUNICÍPIO

80101 - RECURSOS SOB A SUPERVISÃO DA SECRETARIA MUNICIPAL DAS FINANÇAS

**DETALHAMENTO DAS AÇÕES - EXERCÍCIO 2023**

R\$ 1,00  
RECURSOS DE TODAS AS FONTES

FUNCIONAL	PROGRAMÁTICA	PROGRAMA/AÇÃO/PRODUTO/SUBPROJETO OU SUBATIVIDADE	VALOR	V. SUBPROJETO /SUBATIVIDADE	ESF	GRUPO DE DESPESA	MA	IU	FT	VALOR
	0012	ENCARGOS GERAIS DO MUNICÍPIO	547.253.593							
		OPERAÇÃO ESPECIAL								
	<b>0012 0017</b>	<b>CONTRIBUIÇÃO PARA FORMAÇÃO DO PASEP</b>	<b>67.000.000</b>							
		CONTRIBUIÇÃO ASSEGURADA(PERCENTUAL) = 100								
28	846	0012 0017 0006 CONTRIBUIÇÃO PARA FORMAÇÃO DO PASEP		67.000.000						
		CONTRIBUIÇÃO ASSEGURADA(PERCENTUAL) = 100								
					F	OUTRAS DESPESAS	90	0	1.500.0000.00.01	67.000.000
	<b>0012 0024</b>	<b>CUMPRIMENTO DE SENTENÇA JUDICIAL</b>	<b>100.861.000</b>							
		SENTENÇA JUDICIAL CUMPRIDA(PERCENTUAL) = 100								
28	846	0012 0024 0008 CUMPRIMENTO DE SENTENÇA JUDICIAL		100.861.000						
		SENTENÇA JUDICIAL CUMPRIDA(PERCENTUAL) = 100								
					F	PESSOAL E ENCARGOS	90	0	1.500.0000.00.01	85.501.000
					F	PESSOAL E ENCARGOS	91	0	1.500.0000.00.01	200.000
					F	PESSOAL E ENCARGOS	90	0	1.757.0000.00.00	10.000.000
					F	OUTRAS DESPESAS	90	0	1.500.0000.00.01	5.160.000
		PROJETO								
	<b>0012 1030</b>	<b>INCENTIVO À ARRECADAÇÃO E PROMOÇÃO DA EDUCAÇÃO FISCAL</b>	<b>1.900.000</b>							
		MODALIDADE DE PREMIAÇÃO DE INCENTIVO À ARRECADAÇÃO IMPLANTADA(UNIDADE) = 13								
28	846	0012 1030 0001 INCENTIVO À ARRECADAÇÃO E PROMOÇÃO DA EDUCAÇÃO FISCAL		1.900.000						
		MODALIDADE DE PREMIAÇÃO DE INCENTIVO À ARRECADAÇÃO IMPLANTADA(UNIDADE) = 13								
					F	OUTRAS DESPESAS	90	0	1.500.0000.00.01	1.900.000
		ATIVIDADE								
	<b>0012 2022</b>	<b>OUTRAS OBRIGAÇÕES DEVIDAS PELO MUNICÍPIO</b>	<b>16.992.593</b>							
		ATENDIMENTO ASSEGURADO(PERCENTUAL) = 100								
28	846	0012 2022 0001 OUTRAS OBRIGAÇÕES DEVIDAS PELO MUNICÍPIO		16.992.593						
		ATENDIMENTO ASSEGURADO(PERCENTUAL) = 100								
					F	OUTRAS DESPESAS	90	0	1.500.0000.00.01	16.991.593
					F	OUTRAS DESPESAS	91	0	1.500.0000.00.01	1.000

80000 - ENCARGOS GERAIS DO MUNICÍPIO

80101 - RECURSOS SOB A SUPERVISÃO DA SECRETARIA MUNICIPAL DAS FINANÇAS

**DETALHAMENTO DAS AÇÕES - EXERCÍCIO 2023**

R\$ 1,00  
RECURSOS DE TODAS AS FONTES

FUNCIONAL	PROGRAMÁTICA	PROGRAMA/AÇÃO/PRODUTO/SUBPROJETO OU SUBATIVIDADE	VALOR	V. SUBPROJETO /SUBATIVIDADE	ESF	GRUPO DE DESPESA	MA	IU	FT	VALOR	
	<b>0012</b>	<b>2890</b>	<b>SERVIÇO DA DÍVIDA INTERNA</b>	<b>148.000.000</b>							
			DÍVIDA INTERNA PAGA(PERCENTUAL) = 100								
28	843	0012 2890 0001	SERVIÇO DA DÍVIDA INTERNA		148.000.000						
			DÍVIDA INTERNA PAGA(PERCENTUAL) = 100								
						F	JUROS E ENCARGOS DA	90	0	1.500.0000.00.01	72.000.000
						F	AMORTIZAÇÃO DA DÍVIDA	90	0	1.500.0000.00.01	76.000.000
	<b>0012</b>	<b>2893</b>	<b>SERVIÇO DA DÍVIDA EXTERNA</b>	<b>212.500.000</b>							
			DÍVIDA EXTERNA PAGA(PERCENTUAL) = 100								
28	844	0012 2893 0001	SERVIÇO DA DÍVIDA EXTERNA		212.500.000						
			DÍVIDA EXTERNA PAGA(PERCENTUAL) = 100								
						F	JUROS E ENCARGOS DA	90	0	1.500.0000.00.01	56.500.000
						F	AMORTIZAÇÃO DA DÍVIDA	90	0	1.500.0000.00.01	156.000.000
									<b>TOTAL DA UNIDADE ORÇAMENTARIA</b>	<b>547.253.593</b>	



**80102 - RECURSOS SOB A SUPERVISÃO DA  
SECRETARIA MUNICIPAL DO PLANEJAMENTO,  
ORÇAMENTO E GESTÃO**

**LOA 2023**



80000 - ENCARGOS GERAIS DO MUNICÍPIO

80102 - RECURSOS SOB A SUPERVISÃO DA SECRETARIA MUNICIPAL DO PLANEJAMENTO, ORÇAMENTO E GESTÃO

**QUADRO SÍNTESE - FUNÇÃO, SUBFUNÇÃO E PROGRAMA - EXERCÍCIO 2023**

**R\$ 1,00**  
**RECURSOS DE TODAS AS FONTES**

FUNÇÃO	VALOR	SUBFUNÇÃO	VALOR	PROGRAMA	VALOR
04 ADMINISTRAÇÃO	43.114.138	122 ADMINISTRAÇÃO GERAL	43.114.138	0012 ENCARGOS GERAIS DO MUNICÍPIO	43.219.138
28 ENCARGOS ESPECIAIS	105.000	846 OUTROS ENCARGOS ESPECIAIS	105.000		
<b>TOTAL</b>	<b>43.219.138</b>				

80000 - ENCARGOS GERAIS DO MUNICÍPIO

80102 - RECURSOS SOB A SUPERVISÃO DA SECRETARIA MUNICIPAL DO PLANEJAMENTO, ORÇAMENTO E GESTÃO

**TOTAL POR FONTE/GRUPO DE DESPESA - EXERCÍCIO 2023**

**R\$ 1,00**  
**RECURSOS DE TODAS AS FONTES**

<b>FONTE</b>	<b>TOTAL</b>	<b>Pessoal e Encargos Sociais</b>	<b>Juros e Encargos da Dívida</b>	<b>Outras Despesas Correntes</b>	<b>Investimentos</b>	<b>Inversões Financeiras</b>	<b>Amortização da Dívida</b>
<b>RECURSOS DO TESOURO</b>	<b>43.219.138</b>	<b>42.105.000</b>		<b>1.114.138</b>			
1.500.0000.00.01 RECURSOS NÃO VINCULADOS DE IMPOSTOS - PODER EXECUTIVO	43.219.138	42.105.000		1.114.138			
<b>TOTAL</b>	<b>43.219.138</b>	<b>42.105.000</b>		<b>1.114.138</b>			



80000 - ENCARGOS GERAIS DO MUNICÍPIO

80102 - RECURSOS SOB A SUPERVISÃO DA SECRETARIA MUNICIPAL DO PLANEJAMENTO, ORÇAMENTO E GESTÃO

R\$ 1,00

**DEMONSTRATIVO DA DESPESA POR CATEGORIA ECONÔMICA E GRUPO DE DESPESA - EXERCÍCIO 2023**

RECURSOS DE TODAS AS FONTES

FUNTE	TOTAL	TOTAL		ORÇAMENTO FISCAL		ORÇAMENTO DA SEGURIDADE SOCIAL			
		RECURSOS DO TESOURO	RECURSOS DE OUTRAS FONTES	TOTAL	RECURSOS DO TESOURO	RECURSOS DE OUTRAS FONTES	TOTAL	RECURSOS DO TESOURO	RECURSOS DE OUTRAS FONTES
<b>DESPESAS CORRENTES</b>	<b>43.219.138</b>	<b>43.219.138</b>		<b>43.219.138</b>	<b>43.219.138</b>				
PESSOAL E ENCARGOS SOCIAIS	42.105.000	42.105.000		42.105.000	42.105.000				
OUTRAS DESPESAS CORRENTES	1.114.138	1.114.138		1.114.138	1.114.138				
<b>TOTAL</b>	<b>43.219.138</b>	<b>43.219.138</b>		<b>43.219.138</b>	<b>43.219.138</b>				

80000 - ENCARGOS GERAIS DO MUNICÍPIO

80102 - RECURSOS SOB A SUPERVISÃO DA SECRETARIA MUNICIPAL DO PLANEJAMENTO, ORÇAMENTO E GESTÃO

**DETALHAMENTO DAS AÇÕES - EXERCÍCIO 2023**

R\$ 1,00  
RECURSOS DE TODAS AS FONTES

FUNCIONAL	PROGRAMÁTICA	PROGRAMA/AÇÃO/PRODUTO/SUBPROJETO OU SUBATIVIDADE	VALOR	V. SUBPROJETO /SUBATIVIDADE	ESF	GRUPO DE DESPESA	MA	IU	FT	VALOR
	0012	ENCARGOS GERAIS DO MUNICÍPIO	43.219.138							
		OPERAÇÃO ESPECIAL								
	<b>0012 0003</b>	<b>REFORÇO ÀS DOTAÇÕES DE PESSOAL DE ORGÃOS E ENTIDADES, DECORRENTES DE CONCURSOS PÚBLICOS, PCCS, ACORDOS COLETIVOS E DISSÍDIOS</b>	<b>42.010.000</b>							
		REFORÇO À DOTAÇÃO DE PESSOAL ASSEGURADO(PERCENTUAL) = 100								
04	122	0012 0003 0001 REFORÇO ÀS DOTAÇÕES DE PESSOAL DE ORGÃOS E ENTIDADES, DECORRENTES DE CONCURSOS PÚBLICOS, PCCS, ACORDOS COLETIVOS E DISSÍDIOS		42.010.000						
		REFORÇO À DOTAÇÃO DE PESSOAL ASSEGURADO(PERCENTUAL) = 100								
					F	PESSOAL E ENCARGOS	90	0	1.500.0000.00.01	16.500.000
					F	PESSOAL E ENCARGOS	91	0	1.500.0000.00.01	25.500.000
					F	OUTRAS DESPESAS	90	0	1.500.0000.00.01	10.000
	<b>0012 0021</b>	<b>ENCARGOS COM PESSOAL EM DISPONIBILIDADE</b>	<b>4.000</b>							
		PAGAMENTO DE ENCARGOS ASSEGURADO(PERCENTUAL) = 100								
28	846	0012 0021 0001 ENCARGOS COM PESSOAL EM DISPONIBILIDADE		4.000						
		PAGAMENTO DE ENCARGOS ASSEGURADO(PERCENTUAL) = 100								
					F	PESSOAL E ENCARGOS	90	0	1.500.0000.00.01	2.000
					F	PESSOAL E ENCARGOS	91	0	1.500.0000.00.01	2.000
	<b>0012 0022</b>	<b>ENCARGOS COM PENSÃO ADMINISTRATIVA</b>	<b>101.000</b>							
		PAGAMENTO DE ENCARGOS ASSEGURADO(PERCENTUAL) = 100								
28	846	0012 0022 0001 ENCARGOS COM PENSÃO ADMINISTRATIVA		101.000						
		PAGAMENTO DE ENCARGOS ASSEGURADO(PERCENTUAL) = 100								
					F	PESSOAL E ENCARGOS	90	0	1.500.0000.00.01	101.000
	<b>0012 0023</b>	<b>ENCARGOS COM A LIQUIDAÇÃO DE EMPRESAS PÚBLICAS</b>	<b>1.104.138</b>							
		PROJETO REALIZADO(UNIDADE) = 2								
04	122	0012 0023 0001 ENCARGOS COM A LIQUIDAÇÃO DO FRIFORT		204.138						
		PROJETO REALIZADO(UNIDADE) = 1								
					F	OUTRAS DESPESAS	90	0	1.500.0000.00.01	203.138
					F	OUTRAS DESPESAS	91	0	1.500.0000.00.01	1.000

80000 - ENCARGOS GERAIS DO MUNICÍPIO

80102 - RECURSOS SOB A SUPERVISÃO DA SECRETARIA MUNICIPAL DO PLANEJAMENTO, ORÇAMENTO E GESTÃO

**DETALHAMENTO DAS AÇÕES - EXERCÍCIO 2023**

R\$ 1,00  
RECURSOS DE TODAS AS FONTES

FUNCIONAL	PROGRAMÁTICA	PROGRAMA/AÇÃO/PRODUTO/SUBPROJETO OU SUBATIVIDADE	VALOR	V. SUBPROJETO /SUBATIVIDADE	ESF	GRUPO DE DESPESA	MA	IU	FT	VALOR
04	122	0012 0023 0002 ENCARGOS COM A LIQUIDAÇÃO DA CTC PROJETO REALIZADO(UNIDADE) = 1		900.000						
					F	OUTRAS DESPESAS	90	0	1.500.0000.00.01	800.000
					F	OUTRAS DESPESAS	91	0	1.500.0000.00.01	100.000
<b>TOTAL DA UNIDADE ORÇAMENTARIA</b>										<b>43.219.138</b>



**90000 - RESERVA DE CONTINGÊNCIA**

**LOA 2023**



90000 - RESERVA DE CONTINGÊNCIA

**QUADRO SÍNTESE - FUNÇÃO, SUBFUNÇÃO E PROGRAMA - EXERCÍCIO 2023**

**R\$ 1,00**  
**RECURSOS DE TODAS AS FONTES**

FUNÇÃO	VALOR	SUBFUNÇÃO	VALOR	PROGRAMA	VALOR
99 RESERVA DE CONTINGÊNCIA	4.414.000	999 RESERVA DE CONTINGÊNCIA	4.414.000	9999 RESERVA DE CONTINGÊNCIA	4.414.000
<b>TOTAL</b>	<b>4.414.000</b>				

90000 - RESERVA DE CONTINGÊNCIA

**TOTAL POR FONTE/GRUPO DE DESPESA - EXERCÍCIO 2023**

**R\$ 1,00**  
**RECURSOS DE TODAS AS FONTES**

<b>FONTE</b>	<b>TOTAL</b>	<b>Pessoal e Encargos Sociais</b>	<b>Juros e Encargos da Dívida</b>	<b>Outras Despesas Correntes</b>	<b>Investimentos</b>	<b>Inversões Financeiras</b>	<b>Amortização da Dívida</b>
<b>RECURSOS DO TESOURO</b>	<b>4.414.000</b>						
1.500.0000.00.01 RECURSOS NÃO VINCULADOS DE IMPOSTOS - PODER EXECUTIVO	4.414.000						
<b>TOTAL</b>	<b>4.414.000</b>						



90000 - RESERVA DE CONTINGÊNCIA

**SÍNTESE POR UNIDADE ORÇAMENTÁRIA - EXERCÍCIO 2023**

R\$ 1,00  
RECURSOS DE TODAS AS FONTES

---

**UNIDADE ORÇAMENTÁRIA**

**TOTAL**

90101 RESERVA DE CONTINGÊNCIA

4.414.000

90000 - RESERVA DE CONTINGÊNCIA

DEMONSTRATIVO DA DESPESA POR CATEGORIA ECONÔMICA E GRUPO DE DESPESA - EXERCÍCIO 2023

R\$ 1,00  
RECURSOS DE TODAS AS FONTES

FUNTE	TOTAL	TOTAL		ORÇAMENTO FISCAL		ORÇAMENTO DA SEGURIDADE SOCIAL			
		RECURSOS DO TESOURO	RECURSOS DE OUTRAS FONTES	TOTAL	RECURSOS DO TESOURO	RECURSOS DE OUTRAS FONTES	TOTAL	RECURSOS DO TESOURO	RECURSOS DE OUTRAS FONTES
RESERVA DE CONTINGÊNCIA	4.414.000	4.414.000		4.414.000	4.414.000				
RESERVA DE CONTINGÊNCIA	4.414.000	4.414.000		4.414.000	4.414.000				
<b>TOTAL</b>	<b>4.414.000</b>	<b>4.414.000</b>		<b>4.414.000</b>	<b>4.414.000</b>				

**90101 - RESERVA DE CONTINGÊNCIA**

**LOA 2023**



90000 - RESERVA DE CONTINGÊNCIA

90101 - RESERVA DE CONTINGÊNCIA

**QUADRO SÍNTESE - FUNÇÃO, SUBFUNÇÃO E PROGRAMA - EXERCÍCIO 2023**

**R\$ 1,00**  
**RECURSOS DE TODAS AS FONTES**

FUNÇÃO	VALOR	SUBFUNÇÃO	VALOR	PROGRAMA	VALOR
99 RESERVA DE CONTINGÊNCIA	4.414.000	999 RESERVA DE CONTINGÊNCIA	4.414.000	9999 RESERVA DE CONTINGÊNCIA	4.414.000
<b>TOTAL</b>	<b>4.414.000</b>				

90000 - RESERVA DE CONTINGÊNCIA

90101 - RESERVA DE CONTINGÊNCIA

**TOTAL POR FONTE/GRUPO DE DESPESA - EXERCÍCIO 2023**

R\$ 1,00  
RECURSOS DE TODAS AS FONTES

FONTE	TOTAL	Pessoal e Encargos Sociais	Juros e Encargos da Dívida	Outras Despesas Correntes	Investimentos	Inversões Financeiras	Amortização da Dívida
<b>RECURSOS DO TESOURO</b>	<b>4.414.000</b>						
1.500.0000.00.01 RECURSOS NÃO VINCULADOS DE IMPOSTOS - PODER EXECUTIVO	4.414.000						
<b>TOTAL</b>	<b>4.414.000</b>						

90000 - RESERVA DE CONTINGÊNCIA

90101 - RESERVA DE CONTINGÊNCIA

R\$ 1,00

**DEMONSTRATIVO DA DESPESA POR CATEGORIA ECONÔMICA E GRUPO DE DESPESA - EXERCÍCIO 2023**

RECURSOS DE TODAS AS FONTES

FUNTE	TOTAL	TOTAL		ORÇAMENTO FISCAL		ORÇAMENTO DA SEGURIDADE SOCIAL			
		RECURSOS DO TESOURO	RECURSOS DE OUTRAS FONTES	TOTAL	RECURSOS DO TESOURO	RECURSOS DE OUTRAS FONTES	TOTAL	RECURSOS DO TESOURO	RECURSOS DE OUTRAS FONTES
RESERVA DE CONTINGÊNCIA	4.414.000	4.414.000		4.414.000	4.414.000				
RESERVA DE CONTINGÊNCIA	4.414.000	4.414.000		4.414.000	4.414.000				
<b>TOTAL</b>	<b>4.414.000</b>	<b>4.414.000</b>		<b>4.414.000</b>	<b>4.414.000</b>				

90000 - RESERVA DE CONTINGÊNCIA

90101 - RESERVA DE CONTINGÊNCIA

**DETALHAMENTO DAS AÇÕES - EXERCÍCIO 2023**

R\$ 1,00  
RECURSOS DE TODAS AS FONTES

FUNCIONAL	PROGRAMÁTICA	PROGRAMA/AÇÃO/PRODUTO/SUBPROJETO OU SUBATIVIDADE	VALOR	V. SUBPROJETO /SUBATIVIDADE	ESF	GRUPO DE DESPESA	MA	IU	FT	VALOR	
	9999	RESERVA DE CONTINGÊNCIA	4.414.000								
	9999	9999 OPERAÇÃO ESPECIAL	4.414.000								
	9999	<b><u>RESERVA DE CONTINGÊNCIA</u></b>	<b>4.414.000</b>								
99	999	9999 9999 0001 RESERVA DE CONTINGÊNCIA		4.414.000							
					F	RESERVA DE		99	0	1.500.0000.00.01	4.414.000
<b>TOTAL DA UNIDADE ORÇAMENTARIA</b>										<b>4.414.000</b>	



**ANEXO V**  
**LEGISLAÇÃO DA RECEITA E DESPESA**  
**ORÇAMENTÁRIA**

**LOA 2023**



## **LEI ORÇAMENTÁRIA ANUAL 2023**

### **ANEXO V - LEGISLAÇÃO DA RECEITA E DESPESA ORÇAMENTÁRIA**

#### **LEGISLAÇÃO DA RECEITA DO MUNICÍPIO DE FORTALEZA**

**CONSTITUIÇÃO FEDERAL DE 1988 – Seção II – DOS ORÇAMENTOS, Artigos 165 a 169**

#### **LEIS COMPLEMENTARES**

- LEI FEDERAL Nº 4.320, DE 17 DE MARÇO DE 1964
- LEI COMPLEMENTAR Nº 101, DE 4 DE MAIO DE 2000 (LRF)
- LEI COMPLEMENTAR Nº 131, DE 27 DE MAIO DE 2009

#### **PORTARIAS**

- PORTARIA INTERMINISTERIAL Nº 5, DE 25 DE AGOSTO DE 2015
- PORTARIA CONJUNTA STN/SOF Nº 20, DE 23 DE FEVEREIRO DE 2021
- PORTARIA Nº 710, DE 25 DE FEVEREIRO DE 2021

#### **LEI ORGÂNICA DO MUNICÍPIO DE FORTALEZA DE 1990 RECEITAS CORRENTES**

- **RECEITA TRIBUTÁRIA**
  - **Imposto sobre a Propriedade Predial e Territorial Urbana (IPTU)**  
Lei Complementar nº 159, de 23 de dezembro de 2013 – Novo Código Tributário de Fortaleza  
Lei Complementar nº 0073, de 28 de dezembro de 2009  
Lei Municipal nº 8.703, de 30 de abril de 2003  
Lei Municipal nº 8.496, de 18 de dezembro de 2000
  - **Imposto sobre a Transmissão “Inter-Vivos” de Bens Imóveis e de Direitos Reais sobre Imóveis (ITBI)**  
Lei Complementar nº 159, de 23 de dezembro de 2013  
Lei Municipal nº 8.703, de 30 de abril de 2003  
Lei Municipal nº 8.496, de 18 de dezembro de 2000  
Lei Municipal nº 8.232, de 29 de dezembro de 1989
  - **Imposto sobre Serviços de Qualquer Natureza**  
Lei Complementar nº 159, de 23 de dezembro de 2013
  - **Taxa de Licença**  
Lei Complementar nº 159, de 23 de dezembro de 2013
  - **Taxa de Expediente**  
Lei Complementar nº 159, de 23 de dezembro de 2013
  - **Taxa de Vistoria de Coletivos Urbanos**  
Lei Complementar nº 159, de 23 de dezembro de 2013  
Lei Municipal nº 6.774, de 12 de dezembro de 1990

- **Taxa de Inspeção Sanitária**
  - Lei Complementar nº 159, de 23 de dezembro de 2013
  - Lei Municipal nº 8.209, de 24 de novembro de 1998
  - Lei Municipal nº 5.530, 17 de dezembro de 1981
- **Taxa de Licenciamento Ambiental**
  - Lei Complementar nº 159, de 23 de dezembro de 2013
  - Lei Municipal nº 8.738, de 10 de julho de 2003
  - Lei Municipal nº 8.692, de 31 de dezembro de 2001
- **Taxa de Turismo**
  - Lei Complementar nº 159, de 23 de dezembro de 2013
- **Taxa de Resíduos Sólidos**
  - Lei Complementar nº 159, de 23 de dezembro de 2013
  - Lei Municipal nº 10.340, de 28 de abril de 2015
- **Taxa de Fiscalização de Anúncios**
  - Lei Complementar nº 159, de 23 de dezembro de 2013
  - Lei Municipal nº 8.221, de 28 de dezembro de 1998
- **RECEITA PATRIMONIAL**
  - Lei Federal nº 4.320, de 17 de março de 1964
- **RECEITA DE SERVIÇOS**
  - Lei Federal nº 4.320, de 17 de março de 1964
- **RECEITA INDUSTRIAL**
  - Lei Federal nº 4.320, de 17 de março de 1964
- **RECEITA DE CONTRIBUIÇÕES**
  - Lei Complementar nº 159, de 23 de dezembro de 2013
  - Lei Municipal nº 9.103, de 29 de junho de 2006
  - Lei Municipal nº 8.409, de 24 de dezembro de 1999
  - Lei Municipal nº 8.388, de 11 de dezembro de 1999
  - Decreto Lei nº 3.574, de 07 de dezembro de 1970
  - Lei Federal nº 4.320, de 17 de março de 1964
- **TRANSFERÊNCIAS CORRENTES**
  - **Cota-Parte do Fundo de Participação dos Municípios – FPM**
    - CF/1988, art. 159, I, b
    - Lei nº 5.172, de 25 de outubro de 1966 (Código Tributário Nacional)
    - Decreto-Lei Federal nº 1.881, de 27 de agosto de 1981
    - Lei Complementar Federal nº 62, de 28 de dezembro de 1989
    - Lei Complementar Federal nº 91, de 22 de dezembro de 1997
  - **Transferência do Imposto Sobre a Renda Retido nas Fontes**
    - Lei Federal nº 7.713, de 22 de dezembro de 1988
    - Lei Federal nº 9.532, de 10 de dezembro de 1997
  - **Cota-Parte do Imposto Sobre a Propriedade Territorial Rural – ITR**
    - Lei Federal nº 4.504, de 30 de novembro de 1964
    - Decreto-Lei Federal nº 1.989, de 28 de dezembro de 1982
    - Lei Complementar Federal nº 93, de 04, de fevereiro de 1998

- **Transferências de Recursos do FUNDEB**  
Lei Federal nº 11.494, de 20 de junho de 2007  
Lei Federal nº 9.394, de 20 de dezembro de 1996  
Lei Federal nº 9.424, de 24 de dezembro de 1996
- **Cota-Parte do Imposto Sobre Produtos Industriais – Estados Exportadores de Produtos Industrializados**  
Lei Complementar federal nº 87, de 13 de setembro de 1996
- **ICMS – desoneração**  
Lei Complementar Federal nº 102, de 11 de julho de 2000  
Lei Complementar Federal nº 87, de 13 de setembro de 1996
- **Cota-Parte da Contribuição de Intervenção no Domínio Econômico – CIDE**  
Emenda Constitucional nº 42, de 19 de dezembro de 2003
- **Outras Transferências da União**  
Lei Federal nº 4.320, de 17 de março de 1964
- **Cota-Parte do Imposto Sobre Operações Relativas à Circulação de Mercadorias e Sobre Prestação de Serviços de Transporte e Comunicação – ICMS**  
Lei Complementar nº 123, de 14 de dezembro de 2006  
Lei Complementar Federal nº 63, de 11 de janeiro de 1990
- **Cota-Parte do Imposto Sobre a Propriedade de Veículos Automotores – IPVA**  
Emenda Constitucional nº 42, de 19 de dezembro de 2003  
Lei Complementar Federal nº 63, de 11 de janeiro de 1990
- **OUTRAS RECEITAS CORRENTES**
  - **Multas e Juros de Mora**  
Lei Complementar nº 159, de 23 de dezembro de 2013
  - **Indenização e Restituição**  
Lei Federal nº 4.320, de 17 de março de 1964
  - **Receita da Dívida Ativa**  
Lei Complementar nº 159, de 23 de dezembro de 2013  
Lei Municipal nº 8.748, de 10 de julho de 2003
- **ALIENAÇÃO DE BENS**  
Lei Federal nº 4.320, de 17 de março de 1964
- **OPERAÇÕES DE CRÉDITO**  
Lei Orgânica do Município de Fortaleza de 1990  
Lei Municipal nº 8.706, de 13 de maio de 2003  
Lei Municipal nº 8.176, de 15 de julho de 1998  
Lei Municipal nº 8.136, de 06 de abril de 1998  
Lei Municipal nº 7.856, de 17 de dezembro de 1995

- **TRANSFERÊNCIAS DE CAPITAL**  
Lei Federal nº 4.320, de 17 de março de 1964
- **CONCESSÕES**  
Lei Municipal nº 8.744, de 10 de julho de 2003  
Lei Municipal nº 8.716, de 06 de junho de 2003  
Lei Municipal nº 8.621, de 14 de janeiro de 2002

## **LEGISLAÇÃO DA DESPESA DO MUNICÍPIO DE FORTALEZA**

### **I - ADMINISTRAÇÃO DIRETA**

#### **CÂMARA MUNICIPAL**

Lei Municipal nº 7.870, de 12 de fevereiro de 1996

#### **GABINETE DO PREFEITO**

Lei Municipal nº 6.480, de 10 de julho de 1989  
Lei Municipal nº 6.791, de 19 de dezembro de 1990  
Lei Municipal nº 6.868, de 06 de junho de 1991  
Lei Municipal nº 7.537, de 16 de junho de 1994  
Lei Municipal nº 8.608, de 26 de dezembro de 2001  
Lei Municipal nº 8.692, de 31 de dezembro de 2002  
Lei Complementar nº 0040, de 22 de agosto de 2007  
Lei Complementar nº 0046, de 13 de dezembro de 2007  
Lei Complementar nº 0047, de 13 de dezembro de 2007  
Lei Municipal nº 9.500, de 25 de setembro de 2009  
Lei Complementar nº 0080, de 30 de julho de 2010  
Lei Complementar nº 0097, de 22 de dezembro de 2011  
Lei Complementar nº 0137, de 08 de janeiro de 2013  
Lei Complementar nº 0176, de 19 de dezembro de 2014  
Lei Complementar nº 0234 de 28 de junho de 2017  
Lei Complementar nº 0307 de 13 de dezembro de 2021

#### **GABINETE DO VICE-PREFEITO**

Lei Municipal nº 5.930, de 13 de dezembro de 1984  
Lei Municipal nº 6.480, de 10 de julho de 1989  
Lei Municipal nº 7.989, de 23 de dezembro de 1996  
Lei Complementar nº 0137, de 08 de janeiro de 2013  
Lei Complementar nº 0176, de 19 de dezembro de 2014  
Lei Complementar nº 0234 de 28 de junho de 2017

#### **PROCURADORIA GERAL DO MUNICÍPIO**

Lei Complementar Municipal nº 06, de 29 de maio de 1992  
Lei Complementar nº 0137, de 08 de janeiro de 2013  
Lei Complementar nº 0176, de 19 de dezembro de 2014  
Lei Complementar nº 0234 de 28 de junho de 2017  
Lei Complementar nº 0307 de 13 de dezembro de 2021

#### **CONTROLADORIA E OUVIDORIA GERAL DO MUNICÍPIO**

Lei Complementar nº 0137, de 08 de janeiro de 2013  
Lei Complementar nº 0176, de 19 de dezembro de 2014  
Lei Complementar nº 0234 de 28 de junho de 2017

#### **SECRETARIA MUNICIPAL DE GOVERNO**

Lei Complementar nº 0137, de 08 de janeiro de 2013  
Lei Complementar nº 0176, de 19 de dezembro de 2014  
Lei Complementar nº 0234 de 28 de junho de 2017

#### **SECRETARIA MUNICIPAL DA JUVENTUDE**

Lei Complementar nº 307, de 13 de dezembro de 2021

#### **SECRETARIA MUNICIPAL DA SEGURANÇA CIDADÃ**

Lei Complementar nº 0137, de 08 de janeiro de 2013  
Lei Complementar nº 0176, de 19 de dezembro de 2014  
Lei Complementar nº 0234 de 28 de junho de 2017  
Lei Complementar nº 11.268, de 15 de junho de 2022

#### **GUARDA MUNICIPAL DE FORTALEZA**

Lei Complementar nº 17, de 07 de junho de 2004  
Lei Complementar nº 0137, de 08 de janeiro de 2013  
Lei Complementar nº 0176, de 19 de dezembro de 2014  
Lei Complementar nº 0206, de 25 de junho de 2015  
Lei Complementar nº 0234 de 28 de junho de 2017

#### **SECRETARIA MUNICIPAL DO PLANEJAMENTO, ORÇAMENTO E GESTÃO**

Lei Complementar nº 0137, de 08 de janeiro de 2013  
Lei Complementar nº 0176, de 19 de dezembro de 2014  
Lei Complementar nº 0234 de 28 de junho de 2017  
Lei Municipal nº 10.767 de 03 de julho de 2018  
Lei Complementar nº 0307 de 13 de dezembro de 2021

#### **SECRETARIA MUNICIPAL DA CONSERVAÇÃO E SERVIÇOS PÚBLICOS**

Lei Complementar nº 0137, de 08 de janeiro de 2013  
Lei Complementar nº 0176, de 19 de dezembro de 2014  
Lei Complementar nº 0234 de 28 de junho de 2017

#### **SECRETARIA MUNICIPAL DAS FINANÇAS**

Lei Municipal nº 6.480, 10 de julho de 1989  
Lei Municipal nº 6.868, de 06 de junho de 1991  
Lei Municipal nº 8.608, de 26 de dezembro de 2001  
Lei Complementar nº 0137, de 08 de janeiro de 2013  
Lei Complementar nº 0176, de 19 de dezembro de 2014  
Lei Complementar nº 0234 de 28 de junho de 2017  
Lei Municipal nº 10.767 de 03 de julho de 2018

#### **SECRETARIA MUNICIPAL DA EDUCAÇÃO**

Lei Municipal nº 8.608, de 26 de dezembro de 2001  
Lei Complementar nº 0039, de 10 de julho de 2007  
Lei Complementar nº 0097, de 22 de dezembro de 2011  
Lei Complementar nº 0137, de 08 de janeiro de 2013  
Lei Complementar nº 0176, de 19 de dezembro de 2014  
Lei Complementar nº 0234 de 28 de junho de 2017

#### **SECRETARIA MUNICIPAL DA SAÚDE**

Lei Municipal nº 8.608, de 26 de dezembro de 2001

Lei Municipal nº 8.692, de 31 de dezembro de 2002  
Lei Complementar nº 0097, de 22 de dezembro de 2011  
Lei Complementar nº 0137, de 08 de janeiro de 2013  
Lei Complementar nº 0176, de 19 de dezembro de 2014  
Lei Complementar nº 0234 de 28 de junho de 2017  
Lei Municipal nº 10705 de 04 de abril de 2018

#### **SECRETARIA MUNICIPAL DO DESENVOLVIMENTO ECONÔMICO**

Lei Municipal nº 8.283, de 30 de junho de 1999  
Lei Municipal nº 8.608, de 26 de dezembro de 2001  
Lei Municipal nº 9.129, de 18 de dezembro de 2006  
Lei Complementar nº 0097, de 22 de dezembro de 2011  
Lei Complementar nº 0137, de 08 de janeiro de 2013  
Lei Complementar nº 0176, de 19 de dezembro de 2014  
Lei Complementar nº 0234 de 28 de junho de 2017

#### **SECRETARIA MUNICIPAL DA INFRAESTRUTURA**

Lei Municipal nº 8.608, de 26 de dezembro de 2001  
Lei Municipal nº 8.692, de 31 de dezembro de 2002  
Lei Complementar nº 0097, de 22 de dezembro de 2011  
Lei Complementar nº 0137, de 08 de janeiro de 2013  
Lei Complementar nº 0176, de 19 de dezembro de 2014  
Lei Complementar nº 0234 de 28 de junho de 2017  
Lei Complementar nº 11.268, de 15 de junho de 2022

#### **SECRETARIA MUNICIPAL DO URBANISMO E MEIO AMBIENTE**

Lei Municipal nº 8.608, de 26 de dezembro de 2001  
Lei Municipal nº 8.692, de 31 de dezembro de 2002  
Lei Complementar nº 0097, de 22 de dezembro de 2011  
Lei Complementar nº 0137, de 08 de janeiro de 2013  
Lei Complementar nº 0176, de 19 de dezembro de 2014  
Lei Complementar nº 0234 de 28 de junho de 2017

#### **SECRETARIA MUNICIPAL DO ESPORTE E LAZER**

Lei Complementar nº 0053, de 28 de dezembro de 2007  
Lei Complementar nº 0137, de 08 de janeiro de 2013  
Lei Complementar nº 0176, de 19 de dezembro de 2014  
Lei Complementar nº 0234 de 28 de junho de 2017

#### **SECRETARIA MUNICIPAL DO TURISMO DE FORTALEZA**

Lei Complementar nº 0024, de 14 de outubro de 2005  
Lei Complementar nº 0137, de 08 de janeiro de 2013  
Lei Complementar nº 0176, de 19 de dezembro de 2014  
Lei Complementar nº 0234 de 28 de junho de 2017

#### **SECRETARIA MUNICIPAL DOS DIREITOS HUMANOS E DESENVOLVIMENTO SOCIAL**

Lei Complementar nº 0061, de 22 de janeiro de 2008  
Lei Complementar nº 0137, de 08 de janeiro de 2013  
Lei Complementar nº 0176, de 19 de dezembro de 2014  
Lei Complementar nº 0234 de 28 de junho de 2017  
Lei Complementar nº 11.268, de 15 de junho de 2022



### **SECRETARIA MUNICIPAL DA CULTURA DE FORTALEZA**

Lei Complementar nº 0054, de 28 de dezembro de 2007  
Lei Complementar nº 0137, de 08 de janeiro de 2013  
Lei Complementar nº 0176, de 19 de dezembro de 2014  
Lei Complementar nº 0234 de 28 de junho de 2017

### **SECRETARIA MUNICIPAL DA GESTÃO REGIONAL**

Lei Complementar nº 0278, de 23 de dezembro 2019  
Lei Complementar nº 0307 de 13 de dezembro de 2021

### **SECRETARIA MUNICIPAL DO DESENVOLVIMENTO HABITACIONAL DE FORTALEZA**

Lei Complementar nº 0176, de 19 de dezembro de 2014  
Lei Complementar nº 11.268, de 15 de junho de 2022

### **ENCARGOS GERAIS DO MUNICÍPIO**

Lei Municipal nº 10.767, de 03 de julho de 2018  
Lei Municipal nº 10.941, de 03 de outubro de 2019

## **II – ADMINISTRAÇÃO INDIRETA**

### **COORDENADORIA ESPECIAL DE PROTEÇÃO E BEM-ESTAR ANIMAL**

Lei Municipal nº 11.235, de 28 de fevereiro de 2022

### **INSTITUTO DE PLANEJAMENTO DE FORTALEZA**

Lei Complementar nº 0106, de 18 de abril de 2012  
Lei Complementar nº 0137, de 08 de janeiro de 2013  
Lei Complementar nº 0176, de 19 de dezembro de 2014  
Lei Complementar nº 0176, de 19 de dezembro de 2014  
Lei Complementar nº 0184, de 19 de dezembro de 2014  
Lei Complementar nº 0234 de 28 de junho de 2017

### **INSTITUTO MUNICIPAL DE PESQUISA, ADMINISTRAÇÃO E RECURSOS HUMANOS**

Lei Municipal nº 8.087, de 30 de outubro de 1997  
Lei Complementar nº 0097, de 22 de dezembro de 2011  
Lei Complementar nº 0137, de 08 de janeiro de 2013  
Lei Complementar nº 0176, de 19 de dezembro de 2014  
Lei Complementar nº 0234 de 28 de junho de 2017

### **INSTITUTO DE PREVIDÊNCIA DO MUNICÍPIO**

Lei Municipal nº 6.883, de 06 de junho de 1991  
Lei Municipal nº 8.388, de 11 de dezembro de 1999  
Lei Municipal nº 8.409, de 24 de dezembro de 1999  
Lei Municipal nº 9.103, de 29 de junho de 2006  
Lei Municipal nº 9.331, de 28 de dezembro de 2007  
Lei Complementar nº 0097, de 22 de dezembro de 2011  
Lei Complementar nº 0137, de 08 de janeiro de 2013  
Lei Complementar nº 0176, de 19 de dezembro de 2014

Lei Complementar nº 0234 de 28 de junho de 2017

**FUNDO PREVIDENCIÁRIO PREVIFOR/PRE**

Lei Municipal nº 11.236, de 28 de fevereiro de 2022

**FUNDO DE INVESTIMENTO E DESENVOLVIMENTO DE ATIVIDADES DA ADMINISTRAÇÃO FAZENDÁRIA**

Lei Complementar nº 0210, de 26 de outubro de 2015

**INSTITUTO DR. JOSÉ FROTA**

Lei Municipal nº 6.480, de 10 de julho de 1989

Lei Municipal nº 6.805, de 16 de janeiro de 1991

Lei Municipal nº 6.879, de 06 de junho de 1991

Lei Municipal nº 7.444, de 04 de novembro de 1993

Lei Municipal nº 7.896, de 17 de maio de 1996

Lei Municipal nº 8.608, de 26 de dezembro de 2001

Lei Complementar nº 0137, de 08 de janeiro de 2013

Lei Complementar nº 0176, de 19 de dezembro de 2014

Lei Complementar nº 0234 de 28 de junho de 2017

**HOSPITAL E MATERNIDADE DRA. ZILDA ARNS NEUMANN**

Lei Complementar nº 0099, de 26 de dezembro de 2011

Lei Municipal nº 10.314, de 29 de dezembro de 2014

Lei Complementar nº 0234 de 28 de junho de 2017

**INSTITUTO DE PESOS E MEDIDAS**

Lei Municipal nº 2.653, de 03 de setembro de 1964

Decreto nº 3.417, de 16 de abril de 1970

Lei Complementar nº 0137, de 08 de janeiro de 2013

Lei Complementar nº 0176, de 19 de dezembro de 2014

Lei Complementar nº 0234 de 28 de junho de 2017

**AUTARQUIA MUNICIPAL DE TRÂNSITO, SERVIÇOS PÚBLICOS E DE CIDADANIA DE FORTALEZA**

Lei Municipal nº 8.419, de 31 de março de 2000

Lei Municipal nº 8.608, de 26 de dezembro de 2001

Lei Municipal nº 8.692, de 31 de dezembro de 2002

Lei Municipal nº 9.343, de 11 de janeiro de 2008

Lei Complementar nº 0097, de 22 de dezembro de 2011

Lei Complementar nº 0137, de 08 de janeiro de 2013

Lei Complementar nº 0176, de 19 de dezembro de 2014

Lei Complementar nº 0234 de 28 de junho de 2017

**AUTARQUIA DE URBANISMO E PAISAGISMO DE FORTALEZA**

Lei Complementar nº 0214, de 22 de dezembro de 2015

Lei Complementar nº 0234 de 28 de junho de 2017

**AGÊNCIA DE REGULAÇÃO, FISCALIZAÇÃO E CONTROLE DOS SERVIÇOS PÚBLICOS DE SANEAMENTO AMBIENTAL**

Lei Municipal nº 8.869, de 19 de julho de 2004

Lei Municipal nº 9.500, de 25 de setembro de 2009,

Lei Complementar nº 0137, de 08 de janeiro de 2013

Lei Complementar nº 0137, de 08 de janeiro de 2013

Lei Complementar nº 0176, de 19 de dezembro de 2014  
Lei Complementar nº 0177, de 19 de dezembro de 2014  
Lei Complementar nº 0234 de 28 de junho de 2017  
Lei Municipal nº 11.202 de 13 de dezembro de 2021  
Lei Complementar nº 0307 de 13 de dezembro de 2021

#### **AGÊNCIA DE FISCALIZAÇÃO DE FORTALEZA**

Lei Complementar nº 0176, de 19 de dezembro de 2014  
Lei Complementar nº 0190, de 22 de dezembro de 2014  
Lei Complementar nº 0234 de 28 de junho de 2017  
Decreto nº 14.046, de 05 de junho de 2017

#### **FUNDAÇÃO DA CRIANÇA E DA FAMÍLIA CIDADÃ**

Lei Municipal nº 7.488, de 30 de dezembro de 1993  
Lei Municipal nº 8.120, de 18 de dezembro de 1997  
Lei Municipal nº 8.608, de 26 de dezembro de 2001  
Lei Complementar nº 0039, de 10 de julho de 2007  
Lei Complementar nº 0061, de 22 de janeiro de 2008  
Lei Complementar nº 0137, de 08 de janeiro de 2013  
Lei Complementar nº 0176, de 19 de dezembro de 2014  
Lei Complementar nº 0180, de 19 de dezembro de 2014  
Lei Complementar nº 0234 de 28 de junho de 2017  
Lei Municipal nº 10.946, de 11 de outubro de 2019

#### **FUNDAÇÃO DE CIÊNCIA, TECNOLOGIA E INOVAÇÃO DE FORTALEZA**

Lei Complementar nº 0176, de 19 de dezembro de 2014  
Lei Complementar nº 0182, de 19 de dezembro de 2014  
Lei Complementar nº 0234 de 28 de junho de 2017

#### **COMPANHIA DE TRANSPORTE COLETIVO S/A**

Lei Municipal nº 2.729, de 30 de setembro de 1969  
Lei Complementar nº 0137, de 08 de janeiro de 2013  
Lei Municipal nº 10.941, de 03 de outubro de 2019

#### **EMPRESA DE TRANSPORTE URBANO DE FORTALEZA S/A**

Lei Municipal nº 7.481, de 23 de dezembro de 1993  
Lei Complementar nº 0137, de 08 de janeiro de 2013  
Lei Complementar nº 0176, de 19 de dezembro de 2014

#### **FUNDO ESPECIAL DA CÂMARA MUNICIPAL DE FORTALEZA**

Lei nº 10.092, de 23 de agosto de 2013

#### **FUNDO DE APERFEIÇOAMENTO DA PROCURADORIA GERAL DO MUNICÍPIO**

Lei Municipal nº 7.844, de 06 de dezembro de 1995  
Lei Complementar nº 0176, de 19 de dezembro de 2014  
Lei Complementar nº 0234 de 28 de junho de 2017

#### **FUNDO MUNICIPAL DA SEGURANÇA CIDADÃ**

Lei Complementar nº 0263 de 03 de maio de 2019

#### **FUNDO MUNICIPAL DE DEFESA DOS DIREITOS DIFUSOS**

Lei Municipal nº 8.750, de 11 de julho de 2003

Lei Complementar nº 0176, de 19 de dezembro de 2014  
Lei Complementar nº 0234 de 28 de junho de 2017

**FUNDO MUNICIPAL DOS DIREITOS DA PESSOA IDOSA**

Lei Municipal 10.606 de 17 de 10 de 2013

**FUNDO MUNICIPAL DE DESENVOLVIMENTO ECONÔMICO**

Lei Municipal nº 8.068, de 08 de outubro de 1997  
Lei Municipal nº 8.608, de 26 de dezembro de 2001  
Lei Municipal nº 8.758, de 01 de setembro de 2003  
Lei Municipal nº 9.129, de 18 de dezembro de 2006  
Lei Complementar nº 0176, de 19 de dezembro de 2014  
Lei Complementar nº 0179 de 19 de dezembro de 2014  
Lei Complementar nº 0234 de 28 de junho de 2017

**FUNDO MUNICIPAL DE EDUCAÇÃO**

Lei Municipal nº 9.317, de 14 de dezembro de 2007  
Lei Complementar nº 0097, de 22 de dezembro de 2011  
Lei Complementar nº 0176, de 19 de dezembro de 2014  
Lei Complementar nº 0234 de 28 de junho de 2017

**FUNDO MUNICIPAL DE EDUCAÇÃO – INFRAESTRUTURA**

Lei Municipal nº 10.893 de 18 de junho de 2019

**FUNDO MUNICIPAL DE ASSISTÊNCIA SOCIAL**

Lei Municipal nº 7.945, de 15 de agosto de 1996  
Lei Municipal nº 8.608, de 26 de dezembro de 2001  
Lei Complementar nº 0039, de 10 de julho de 2007  
Lei Complementar nº 0176, de 19 de dezembro de 2014  
Lei Complementar nº 0234 de 28 de junho de 2017

**FUNDO MUNICIPAL DE DEFESA DOS DIREITOS DA CRIANÇA E DO ADOLESCENTE**

Lei Municipal nº 7.235, de 06 de novembro de 1992  
Lei Municipal nº 8.608, de 26 de dezembro de 2001  
Lei Complementar nº 0039, de 10 de julho de 2007  
Lei Complementar nº 0061, de 22 de janeiro de 2008  
Lei Complementar nº 0176, de 19 de dezembro de 2014  
Lei Complementar nº 0234 de 28 de junho de 2017

**FUNDO MUNICIPAL DE SAÚDE**

Lei Municipal nº 8.028, de 03 de julho de 1997  
Lei Municipal nº 8.608, de 26 de dezembro de 2001  
Lei Complementar nº 0097, de 22 de dezembro de 2011  
Lei Complementar nº 0176, de 19 de dezembro de 2014  
Lei Complementar nº 0234 de 28 de junho de 2017  
Lei Municipal nº 10.629 de 11 de outubro de 2017

**FUNDO MUNICIPAL DE SAÚDE – INFRAESTRUTURA**

Lei Municipal nº 10.705 de 04 de abril de 2018

**FUNDO DE DEFESA DO MEIO AMBIENTE**

Lei Municipal nº 8.287, de 07 de julho de 1999  
Lei Municipal nº 8.608, de 26 de dezembro de 2001

Lei Municipal nº 8.744, de 10 de julho de 2003  
Lei Municipal nº 8.847, de 31 de maio de 2004  
Lei Complementar nº 0176, de 19 de dezembro de 2014  
Lei Municipal nº 10.295 de 22 de dezembro de 2014  
Lei Complementar nº 0234 de 28 de junho de 2017

**FUNDO MUNICIPAL DE LIMPEZA URBANA**

Lei Municipal nº 8.621, de 14 de janeiro de 2002  
Lei Municipal nº 8.869, de 19 de julho de 2004  
Lei Municipal nº 8.621, de 19 de dezembro de 2014  
Lei Complementar nº 0176, de 19 de dezembro de 2014  
Lei Complementar nº 0234 de 28 de junho de 2017

**FUNDO MUNICIPAL DO JOVEM EMPREENDEDOR**

Lei Municipal nº 10.130, de 28 de novembro de 2013  
Lei Complementar nº 0176, de 19 de dezembro de 2014  
Lei Complementar nº 0234 de 28 de junho de 2017

**FUNDO MUNICIPAL DE JUVENTUDE DE FORTALEZA**

Lei Complementar nº 0080, de 30 de julho de 2010  
Lei Complementar nº 0176, de 19 de dezembro de 2014  
Lei Complementar nº 0234 de 28 de junho de 2017  
Lei Complementar nº 0316 de 23 de dezembro de 2021

**FUNDO MUNICIPAL DE CULTURA**

Lei Municipal nº 9.904, de 10 de abril de 2012  
Lei Complementar nº 0176, de 19 de dezembro de 2014  
Lei Complementar nº 0234 de 28 de junho de 2017

**FUNDO MUNICIPAL DE POLÍTICAS SOBRE DROGAS**

Lei Complementar nº 0191, de 22 de dezembro de 2014  
Lei Complementar nº 0176, de 19 de dezembro de 2014  
Lei Complementar nº 0234 de 28 de junho de 2017

**FUNDO MUNICIPAL DE DESENVOLVIMENTO URBANO**

Lei Complementar nº 0211, de 22 de dezembro de 2015  
Lei Complementar nº 0234 de 28 de junho de 2017

**FUNDO MUNICIPAL PARA PROTEÇÃO DOS DIREITOS DA PESSOA COM DEFICIÊNCIA**

Lei Complementar nº 0176, de 19 de dezembro de 2014  
Lei Complementar nº 0244 de 27 de dezembro de 2017  
Lei Municipal nº 10.668 de 02 de janeiro de 2018

**FUNDO MUNICIPAL DE HABITAÇÃO DE INTERESSE SOCIAL**

Lei Complementar nº 0176, de 19 de dezembro de 2014

**LOA 2023**

**APÊNDICE**  
**Processo Participativo**

A inserção da população no processo de planejamento público, além de ter aparo legal, por meio da LRF e da Lei Orgânica do Município, se mostra como uma estratégia necessária a fim de entender a realidade da cidade a partir do olhar de quem vive nela. Assim, o Ciclo do Planejamento Participativo tem como objetivo acolher as prioridades indicadas pela população que irão direcionar o planejamento municipal de 2023, por meio do Projeto da Lei de Diretrizes Orçamentárias 2023 (PLDO 2023) e do Projeto da Lei Orçamentária Anual 2023 (PLOA 2023).

Para elaboração do PLDO 2023 foram realizadas mobilizações e 12 audiências públicas no período de 24 de fevereiro a 06 de março de 2022. Em atendimento ao protocolo sanitário no contexto da pandemia de COVID-19, as audiências públicas foram virtuais. Foi utilizado como ferramenta de captação das prioridades por área temática um formulário eletrônico disponibilizado online. Na ocasião das audiências públicas, a ferramenta foi lida e explicada, sendo aberto espaço para dirimir dúvidas e acolher sugestões.

**Figura 1 – Tela da ferramenta online disponibilizada na captação das prioridades**



The image shows a screenshot of a web application titled "PARTICIPAÇÃO SOCIAL - PLDO 2023". Below the title is a yellow bar with the text "Propostas Prioritárias por Tema". A light orange box contains the instruction: "Importante: Será possível publicar até 50% das propostas por tema. O participante não é obrigado a se manifestar sobre todos os temas." The main content area is titled "TEMA: CULTURA" and lists several options with radio buttons: "Criação de espaços culturais", "Realização de eventos culturais", "Ações permanentes de cultura (Ciclo Camaleão, Aniversário de Fortaleza, Bazarão, Festas Juninas, Natal de Luz)", "Promoção de Atividades/Eventos Culturais Diversos (Cinema nos Territórios, Vila do Artes, Formação em Artes, Ciclo de Palestras, etc)", "Trabalho de Patrimônio Cultural", "Apoio a Atividades Artísticas por meio de Edital", "Restauração/Requalificação do Patrimônio Cultural", and "OUTRO:" followed by a text input field.





# Fortaleza

PREFEITURA

## Planejamento, Orçamento e Gestão

O momento seguinte, compreendido de 07 a 09 de março de 2022, foi dedicado a tabulação e análise dos dados. Esta primeira fase do ciclo se encerrou em abril com a devolutiva acerca das propostas que foram eleitas.

Figura 2 – Resumo do Processo Participativo PLDO 2023

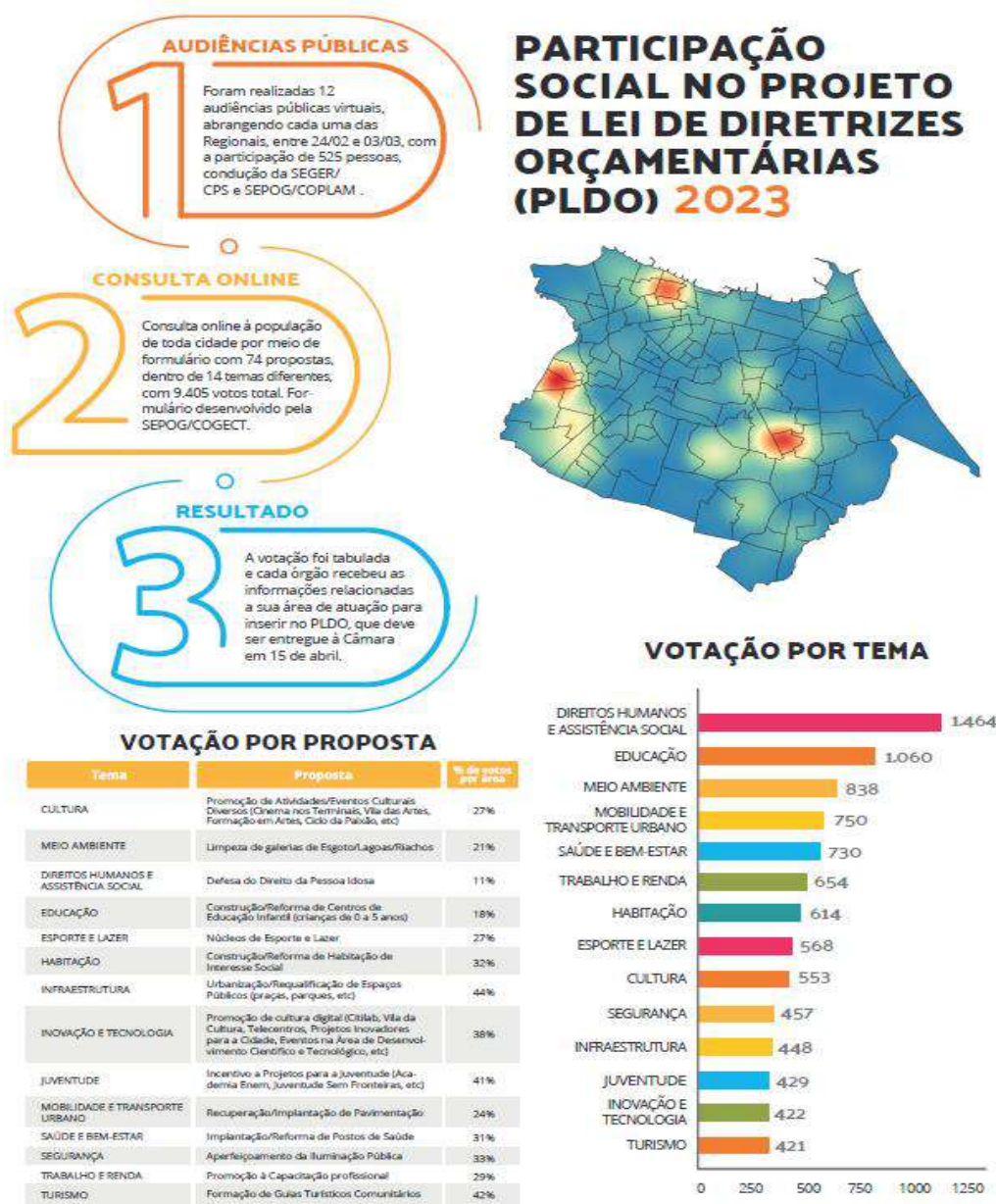



Em 01 de agosto de 2022 teve início a segunda fase do ciclo, a elaboração do PLOA 2023. A mobilização e participação por meio da votação eletrônica no Sistema Fortaleza Participa aconteceu no período de 01 a 19 de agosto de 2022.

**Figura 3 – Guia passo a passo do Sistema Fortaleza Participa**



O cidadão foi levado nesse segundo momento a territorializar as propostas eleitas na primeira fase do ciclo. Importa destacar que para esta fase de votação foi acrescida uma área temática governança por solicitação da população durante as audiências públicas.

A consolidação dos votos se deu da seguinte forma:

- Após o encerramento das votações, o sistema ficou indisponível para recepção de novos votos, assim, foi extraído um relatório do resultado da votação;

b) Em seguida, foram realizados dois agrupamentos: o primeiro seguindo o critério de quantidade simples de votos, sem levar em consideração o território e o segundo, quantidade de voto por território:

1. **Primeiro agrupamento – quantidade simples de votos:** foram elencadas as 10 demandas mais votadas em quantidade simples de votos, independente do critério de território;
2. **Segundo agrupamento – território:** foram elencadas por território, as duas demandas mais votadas. Em caso de empate, foi utilizado para critério de desempate o bairro que apresentou mais votação. Nos casos de manutenção do empate, foram consideradas ambas as propostas.

Após a consolidação, o resultado das votações foi divulgado no site <https://participa.fortaleza.ce.gov.br/>.

**Figura 4 – Página online do Sistema Fortaleza Participa**

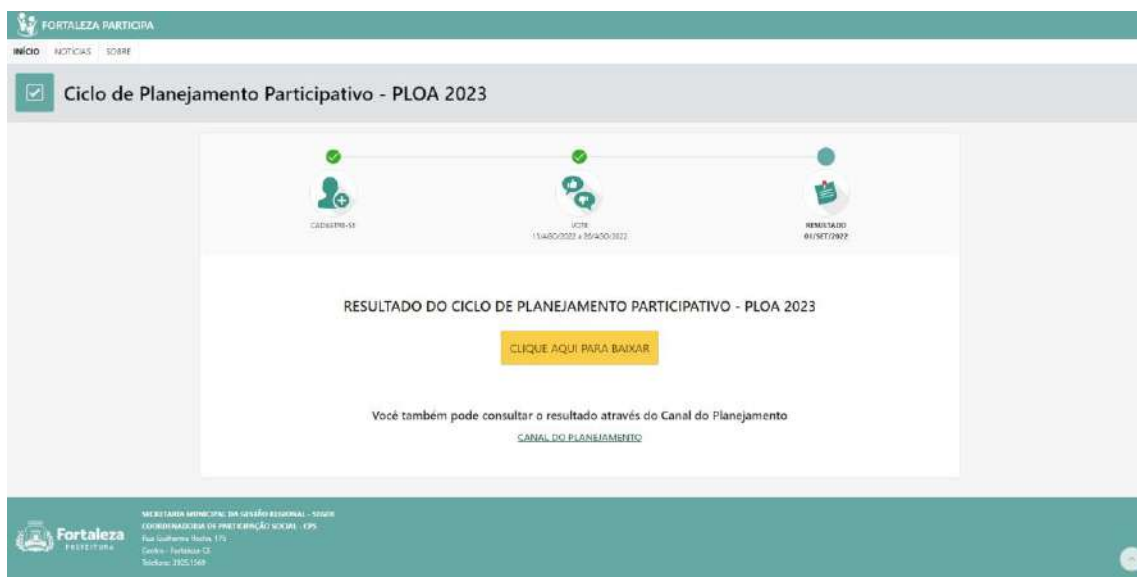



---

# Fortaleza

PREFEITURA

**Planejamento,  
Orçamento  
e Gestão**

Para a elaboração das propostas orçamentárias, os órgãos consideraram as propostas oriundas do Processo Participativo, tendo que, por meio de marcação no Sistema de Orçamento e Planejamento de Fortaleza (SIOPFOR), indicar se o que foi planejado para o próximo exercício financeiro foi oriundo do processo participativo. O relatório contendo a programação orçamentária para as propostas contempladas está disponibilizado a seguir.

## PROCESSO PARTICIPATIVO 2023 - LOA 2023

**Unidade Orçamentária:** 11205 - FUNDAÇÃO DE CIÊNCIA, TECNOLOGIA E INOVAÇÃO DE FORTALEZA  
**Programa:** 2034 - DESENVOLVIMENTO DE POLÍTICAS PÚBLICAS INOVADORAS PARA A CIDADE  
**Ação:** 1044 - DESENVOLVIMENTO E IMPLEMENTAÇÃO DE PROJETOS INOVADORES PARA A CIDADE  
**Função:** 19 - CIÊNCIA E TECNOLOGIA  
**Subfunção:** 126 - TECNOLOGIA DA INFORMAÇÃO  
**Produto:** PROJETO IMPLANTADO (UNIDADE)

Subprodutos:	Região	Meta Física	Meta Financeira
0002.04 - PROJETO INOVADOR PARA A CIDADE - PAPICU - TERRITÓRIO 8	Regional 2	1	40.000
0002.05 - PROJETO INOVADOR PARA A CIDADE - TERRITÓRIO 1	Regional 12	1	40.000

**Ação:** 1512 - AMPLIAÇÃO DO ACESSO LIVRE À INTERNET  
**Função:** 19 - CIÊNCIA E TECNOLOGIA  
**Subfunção:** 126 - TECNOLOGIA DA INFORMAÇÃO  
**Produto:** PONTO DE WIFI INSTALADO (UNIDADE)

Subprodutos:	Região	Meta Física	Meta Financeira
0001.02 - PONTO DE WIFI INSTALADO NA PRAÇA - PARANGABA - TERRITÓRIO 17	Regional 4	1	1.000

**Unidade Orçamentária:** 17101 - SECRETARIA MUNICIPAL DA SEGURANÇA CIDADÃ  
**Programa:** 0185 - PROTEÇÃO E DEFESA CIVIL  
**Ação:** 2073 - PREVENÇÃO E PREPARAÇÃO EM ÁREAS VULNERÁVEIS SUSCETÍVEIS A DESASTRES  
**Função:** 06 - SEGURANÇA PÚBLICA  
**Subfunção:** 182 - DEFESA CIVIL  
**Produto:** AÇÃO PREVENTIVA REALIZADA (UNIDADE)

Subprodutos:	Região	Meta Física	Meta Financeira
0001.03 - AÇÃO PREVENTIVA REALIZADA - PROJETO DEFESA CIVIL NAS ESCOLAS - TERRITÓRIO 11	Regional 3	70	9.000
0001.04 - AÇÃO PREVENTIVA REALIZADA - PROJETO DEFESA CIVIL NAS ESCOLAS - TERRITÓRIO 20	Regional 8	70	9.000

**Unidade Orçamentária:** 19201 - AUTARQUIA MUNICIPAL DE TRÂNSITO E CIDADANIA  
**Programa:** 0101 - INFRAESTRUTURA URBANA E VIÁRIA  
**Ação:** 2940 - MANUTENÇÃO E IMPLANTAÇÃO DE SINALIZAÇÃO VIÁRIA  
**Função:** 06 - SEGURANÇA PÚBLICA

**PROCESSO PARTICIPATIVO 2023 - LOA 2023**

**Subfunção:** 181 - POLICIAMENTO  
**Produto:** SINALIZAÇÃO REALIZADA (M<sup>2</sup>)

Subprodutos:	Região	Meta Física	Meta Financeira
0002.02 - SINALIZAÇÃO REALIZADA - MALHA CICLOVIÁRIA - TERRITÓRIO 14	Regional 3	4.800	297.607

**Programa:** 2023 - MOBILIDADE SEMAFÓRICA PARA O CONTROLE DE TRÁFEGO EM ÁREA DE FORTALEZA  
**Ação:** 1175 - IMPLANTAÇÃO DE EQUIPAMENTOS PARA O CONTROLE DE TRÁFEGO EM ÁREA DE FORTALEZA (CTAFOR)  
**Função:** 06 - SEGURANÇA PÚBLICA  
**Subfunção:** 181 - POLICIAMENTO  
**Produto:** EQUIPAMENTO IMPLANTADO (UNIDADE)

Subprodutos:	Região	Meta Física	Meta Financeira
0001.04 - EQUIPAMENTO IMPLANTADO - SEMÁFORO AV. CÔNEGO DE CASTRO - TERRITÓRIO 17	Regional 4	1	80.000

**Unidade Orçamentária:** 24902 - FUNDO MUNICIPAL DE EDUCAÇÃO - INFRAESTRUTURA  
**Programa:** 0042 - DESENVOLVIMENTO DO ENSINO FUNDAMENTAL  
**Ação:** 1224 - CONSTRUÇÃO DE UNIDADES ESCOLARES - ENSINO FUNDAMENTAL  
**Função:** 12 - EDUCAÇÃO  
**Subfunção:** 361 - ENSINO FUNDAMENTAL  
**Produto:** EQUIPAMENTO PÚBLICO IMPLANTADO (UNIDADE)

Subprodutos:	Região	Meta Física	Meta Financeira
0001.05 - EEF GRANJA PORTUGAL IMPLANTADA - TERRITÓRIO 39	Regional 5	1	4.947.000

**Programa:** 0193 - DESENVOLVIMENTO DA POLÍTICA DE EDUCAÇÃO EM TEMPO INTEGRAL  
**Ação:** 1255 - CONSTRUÇÃO DE ESCOLAS EM TEMPO INTEGRAL DO ENSINO FUNDAMENTAL  
**Função:** 12 - EDUCAÇÃO  
**Subfunção:** 361 - ENSINO FUNDAMENTAL  
**Produto:** EQUIPAMENTO PÚBLICO CONSTRUÍDO (UNIDADE)

Subprodutos:	Região	Meta Física	Meta Financeira
0001.01 - ETI GRANJA LISBOA CONSTRUÍDA - TERRITÓRIO 39	Regional 5	1	734.000

**Unidade Orçamentária:** 25902 - FUNDO MUNICIPAL DE SAÚDE - INFRAESTRUTURA  
**Programa:** 0119 - ATENÇÃO PRIMÁRIA A SAÚDE

## PROCESSO PARTICIPATIVO 2023 - LOA 2023

**Ação:** 1687 - IMPLANTAÇÃO DE UNIDADES DE SAÚDE  
**Função:** 10 - SAÚDE  
**Subfunção:** 301 - ATENÇÃO BÁSICA  
**Produto:** EQUIPAMENTO PÚBLICO IMPLANTADO (UNIDADE)

Subprodutos:	Região	Meta Física	Meta Financeira
0001.06 - UAPS PLANALTO VITÓRIA IMPLANTADA - TERRITÓRIO 34			
	Regional 10	1	600.000

**Unidade Orçamentária:** 26101 - SECRETARIA MUNICIPAL DO DESENVOLVIMENTO ECONÔMICO  
**Programa:** 0027 - ATRAÇÃO DE INVESTIMENTOS E PROJETOS ESTRUTURANTES  
**Ação:** 1027 - IMPLANTAÇÃO DE EQUIPAMENTOS DE APOIO AO DESENVOLVIMENTO ECONÔMICO  
**Função:** 11 - TRABALHO  
**Subfunção:** 333 - EMPREGABILIDADE  
**Produto:** EQUIPAMENTO IMPLANTADO (UNIDADE)

Subprodutos:	Região	Meta Física	Meta Financeira
0001.01 - CENTRO DE REFERÊNCIA DO EMPREENDEDOR (CRE) CONJUNTO CEARÁ IMPLANTADO - TERRITÓRIO 38			
	Regional 11	1	106.282
0001.02 - CENTRO DE REFERÊNCIA DO EMPREENDEDOR (CRE) VILA VELHA IMPLANTADO - TERRITÓRIO 2			
	Regional 1	1	106.281

**Unidade Orçamentária:** 27101 - SECRETARIA MUNICIPAL DA INFRAESTRUTURA  
**Programa:** 0101 - INFRAESTRUTURA URBANA E VIÁRIA  
**Ação:** 1443 - IMPLANTAÇÃO, REQUALIFICAÇÃO E AMPLIAÇÃO DA INFRAESTRUTURA VIÁRIA  
**Função:** 15 - URBANISMO  
**Subfunção:** 451 - INFRA-ESTRUTURA URBANA  
**Produto:** INFRAESTRUTURA VIÁRIA IMPLANTADA, AMPLIADA E/OU REQUALIFICADA (KM)

**PROCESSO PARTICIPATIVO 2023 - LOA 2023**

<b>Subprodutos:</b>	<b>Região</b>	<b>Meta Física</b>	<b>Meta Financeira</b>
0003.01 - PAVIMENTAÇÃO DE RUAS DA PRAIA DO FUTURO II (RUA JAMAICA, ACARAÚ E OUTRAS) RECUPERADA - TERRITÓRIO 22 - 1425	Regional 7	4	7.410.000
0003.43 - RUAS DA COMUNIDADE PORTELINHA REQUALIFICADAS - TERRITÓRIO 21 - 1187	Regional 8	3	3.350.000
0003.48 - RUAS DO JANGURUSSU REQUALIFICADAS - TERRITÓRIO 32	Regional 9	4	440.000
0003.49 - RUAS DO CONJUNTO PALMEIRAS REQUALIFICADAS - TERRITÓRIO 32	Regional 9	8	22.920.000

**Ação:** 1444 - IMPLANTAÇÃO E URBANIZAÇÃO DE EQUIPAMENTOS E ESPAÇOS PÚBLICOS  
**Função:** 15 - URBANISMO  
**Subfunção:** 451 - INFRA-ESTRUTURA URBANA  
**Produto:** EQUIPAMENTO URBANO IMPLANTADO/RECUPERADO (UNIDADE)

PROCESSO PARTICIPATIVO 2023 - LOA 2023

Subprodutos:	Região	Meta Física	Meta Financeira
0001.06 - ENTORNO DO CAMPO SÃO CRISTÓVÃO REQUALIFICADO - TERRITÓRIO 32	Regional 9	1	515.000
0001.09 - ENTORNO DO CAMPO BARROSO/ARENINHA - TERRITÓRIO 31 - REQUALIFICADO	Regional 9	1	515.000
0001.12 - ENTORNO DO CAMPO DO CURITIBA (SANTA FILOMENA) REQUALIFICADO - TERRITÓRIO 32	Regional 9	1	515.000
0001.13 - ENTORNO DA ARENINHA LUIZ GONZAGA REQUALIFICADO - TERRITÓRIO 32	Regional 9	1	515.000
0001.14 - ENTORNO DA ARENINHA ALDEMIR MARTINS REQUALIFICADO - TERRITÓRIO 32	Regional 9	1	515.000
0001.16 - ENTORNO DA ARENINHA MARIA TOMÁSIA REQUALIFICADO - TERRITÓRIO 32	Regional 9	1	515.000
0001.17 - ENTORNO DO CAMPO TAMANDARÉ REQUALIFICADO - TERRITÓRIO 32	Regional 9	1	515.000
0001.18 - ENTORNO DO CAMPO RUA VERDE 42 REQUALIFICADO - TERRITÓRIO 32	Regional 9	1	515.000
0001.19 - ENTORNO DA ARENINHA JORNALISTA TOMAZ COELHO REQUALIFICADO - TERRITÓRIO 32	Regional 9	1	515.000
0001.20 - PRAÇA MARIA ALICE IMPLANTADA - TERRITÓRIO 24	Regional 7	1	1.915.000
0001.27 - LAGOA DO OPAIA REQUALIFICADA - TERRITÓRIO 18	Regional 4	1	10.830.360
0001.34 - RUA DO COMÉRCIO NO JANGURUSSU REQUALIFICADA - TERRITÓRIO 32	Regional 9	1	7.865.000
0001.88 - RUA DO COMÉRCIO NO PLANALTO AYRTON SENNA REQUALIFICADA - TERRITÓRIO 21	Regional 8	1	1.010.000



**PROCESSO PARTICIPATIVO 2023 - LOA 2023**

**Programa:** 0005 - INFRAESTRUTURA DE ESPORTE E LAZER  
**Ação:** 2834 - MANUTENÇÃO DOS EQUIPAMENTOS ESPORTIVOS  
**Função:** 27 - DESPORTO E LAZER  
**Subfunção:** 813 - LAZER  
**Produto:** EQUIPAMENTO PÚBLICO MANTIDO (UNIDADE)

Subprodutos:	Região	Meta Física	Meta Financeira
0002.32 - EQUIPAMENTO PÚBLICO MANTIDO - ARENINHA LAGOA DA ZEZA - TERRITÓRIO 24	Regional 7	1	8.709

**Unidade Orçamentária:** 31101 - SECRETARIA MUNICIPAL DOS DIREITOS HUMANOS E DESENVOLVIMENTO SOCIAL

**Programa:** 0160 - SEGURANÇA ALIMENTAR E NUTRICIONAL - SAN  
**Ação:** 1333 - IMPLANTAÇÃO DE EQUIPAMENTO PARA A PROMOÇÃO DA SEGURANÇA ALIMENTAR E NUTRICIONAL  
**Função:** 08 - ASSISTÊNCIA SOCIAL  
**Subfunção:** 306 - ALIMENTAÇÃO E NUTRIÇÃO  
**Produto:** EQUIPAMENTO PÚBLICO IMPLANTADO (UNIDADE)

Subprodutos:	Região	Meta Física	Meta Financeira
0001.01 - EQUIPAMENTO DE SAN IMPLANTADO - TERRITÓRIO 21	Regional 8	1	300.000

**Unidade Orçamentária:** 33101 - SECRETARIA MUNICIPAL DA GESTÃO REGIONAL

**Programa:** 0101 - INFRAESTRUTURA URBANA E VIÁRIA  
**Ação:** 1443 - IMPLANTAÇÃO, REQUALIFICAÇÃO E AMPLIAÇÃO DA INFRAESTRUTURA VIÁRIA  
**Função:** 15 - URBANISMO  
**Subfunção:** 451 - INFRA-ESTRUTURA URBANA  
**Produto:** INFRAESTRUTURA VIÁRIA IMPLANTADA, AMPLIADA E/OU REQUALIFICADA (KM)

Subprodutos:	Região	Meta Física	Meta Financeira
0004.02 - VIA URBANA MANTIDA - RUA MÁRIO GUEDES - SALINAS - TERRITÓRIO 24	Regional 7	1.000	450.000

**Programa:** 0209 - INFRAESTRUTURA DE EQUIPAMENTOS E PRÉDIOS PÚBLICOS  
**Ação:** 1149 - AMPLIAÇÃO, REFORMA E URBANIZAÇÃO DE ESPAÇOS PÚBLICOS  
**Função:** 15 - URBANISMO  
**Subfunção:** 451 - INFRA-ESTRUTURA URBANA  
**Produto:** ESPAÇO PÚBLICO REVITALIZADO (UNIDADE)

PROCESSO PARTICIPATIVO 2023 - LOA 2023

**Ação:** 1447 - CONSTRUÇÃO, REFORMA E AMPLIAÇÃO DE EQUIPAMENTOS E EDIFICAÇÕES PÚBLICAS  
**Função:** 15 - URBANISMO  
**Subfunção:** 451 - INFRA-ESTRUTURA URBANA  
**Produto:** EQUIPAMENTO CONSTRUÍDO/REFORMADO/AMPLIADO (UNIDADE)

Subprodutos:	Região	Meta Física	Meta Financeira
0001.02 - EQUIPAMENTO PÚBLICO CONSTRUÍDO/REFORMADO/AMPLIADO - PRAÇA RUA FRANCISCO LORDA - VILA UNIÃO - TERRITÓRIO 18	Regional 4	1	800.000
0001.03 - EQUIPAMENTO PÚBLICO CONSTRUÍDO/REFORMADO/AMPLIADO - PRAÇA RUA PALMÁCIA - JARDIM GUANABARA - TERRITÓRIO 2	Regional 1	1	700.000

Subprodutos:	Região	Meta Física	Meta Financeira
0002.06 - EQUIPAMENTO PÚBLICO REFORMADO - POSTO DE SAÚDE JANIVAL DE ALMEIDA - TERRITÓRIO 20	Regional 8	1	575.000
0002.11 - EQUIPAMENTO PÚBLICO CONSTRUÍDO/REFORMADO/AMPLIADO - POSTO DE SAÚDE GUTTEMBERG BRAUN - VILA PERI - TERRITÓRIO 17	Regional 4	1	650.000
0002.12 - EQUIPAMENTO PÚBLICO CONSTRUÍDO/REFORMADO/AMPLIADO - POSTO DE SAÚDE - JOÃO XXIII - TERRITÓRIO 37	Regional 11	1	850.000

**Unidade Orçamentária:** 34901 - FUNDO MUNICIPAL DE HABITAÇÃO DE INTERESSE SOCIAL  
**Programa:** 0018 - HABITAR FORTALEZA  
**Ação:** 1017 - REALIZAÇÃO DE TRABALHO TÉCNICO SOCIAL JUNTO ÀS FAMÍLIAS DE BAIXA RENDA  
**Função:** 16 - HABITAÇÃO  
**Subfunção:** 482 - HABITAÇÃO URBANA  
**Produto:** FAMÍLIA ASSISTIDA (UNIDADE)

Subprodutos:	Região	Meta Física	Meta Financeira
0001.05 - FAMÍLIA ASSISTIDA - TRABALHO SOCIAL - LAGOA DO PAPICU - TERRITÓRIO 8	Regional 2	629	500.000

**Ação:** 1020 - PRODUÇÃO DE UNIDADE HABITACIONAL DE INTERESSE SOCIAL  
**Função:** 16 - HABITAÇÃO  
**Subfunção:** 482 - HABITAÇÃO URBANA  
**Produto:** UNIDADE HABITACIONAL CONSTRUÍDA (UNIDADE)

PROCESSO PARTICIPATIVO 2023 - LOA 2023

**Ação:** 2071 - REGULARIZAÇÃO FUNDIÁRIA DE INTERESSE SOCIAL - ZEIS  
**Função:** 16 - HABITAÇÃO  
**Subfunção:** 482 - HABITAÇÃO URBANA  
**Produto:** TERRENO/CASA REGULARIZADOS (UNIDADE)

Subprodutos:	Região	Meta Física	Meta Financeira
0001.02 - UNIDADE HABITACIONAL CONSTRUIDA - JANGURUSSU - TERRITÓRIO 32	Regional 9	60	6.000.000

Subprodutos:	Região	Meta Física	Meta Financeira
0001.01 - REGULARIZAÇÃO FUNDIÁRIA - PIRAMBU - TERRITÓRIO 4	Regional 1	9.000	1.057.800

<b>Total da Meta Financeira</b>			<b>79.237.039</b>
---------------------------------	--	--	-------------------



**Fortaleza**

PREFEITURA

**Planejamento,  
Orçamento  
e Gestão**