DEPARTAMENTO MUNICIPAL DE PROTEÇÃO E DEFESA DOS DIREITOS DO CONSUMIDOR (PROCON)

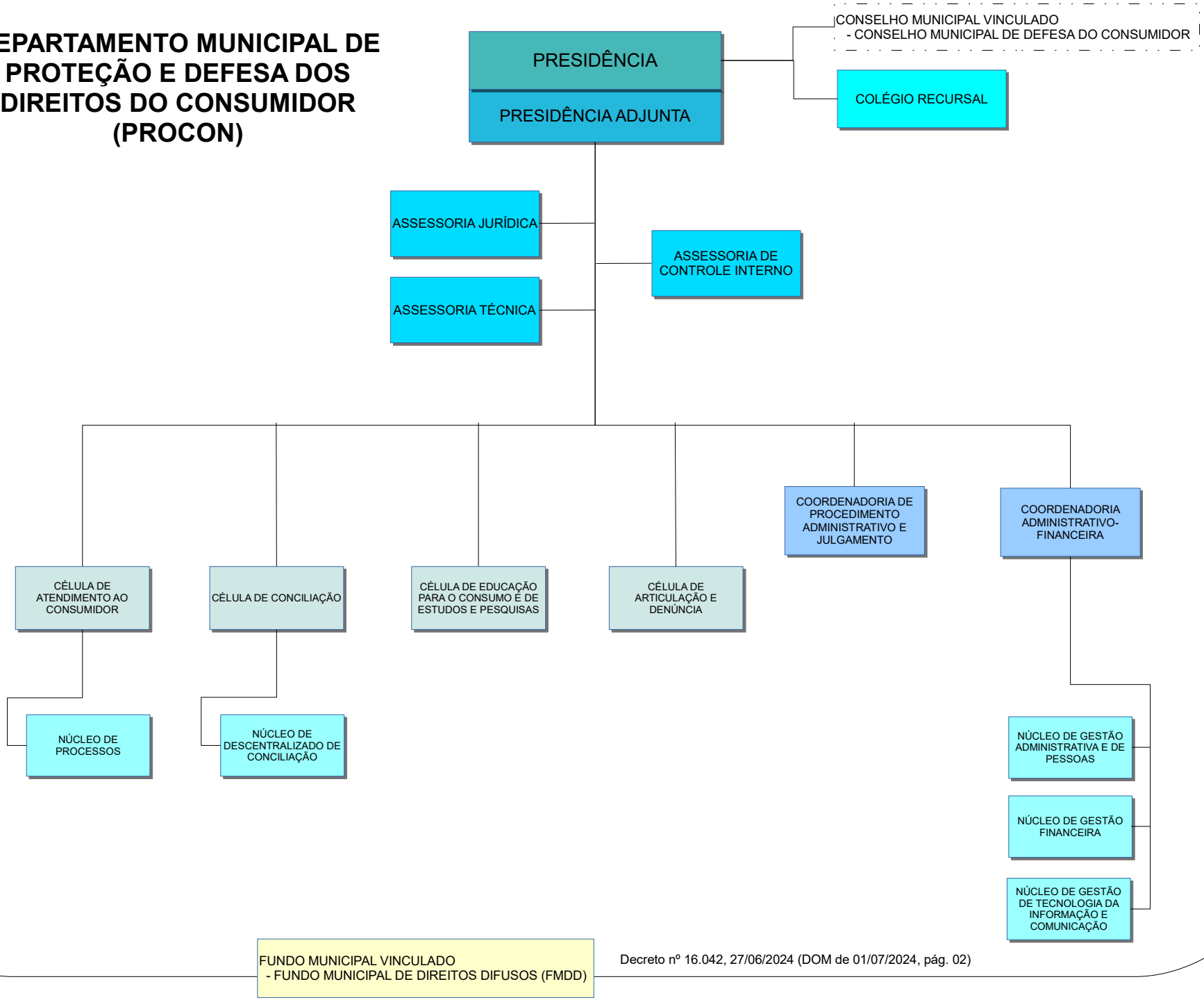

Decreto nº 16.042, 27/06/2024 (DOM de 01/07/2024, pág. 02)