FUNDAÇÃO DE APOIO À GESTÃO INTEGRADA EM SAÚDE DE FORTALEZA (FAGIFOR)

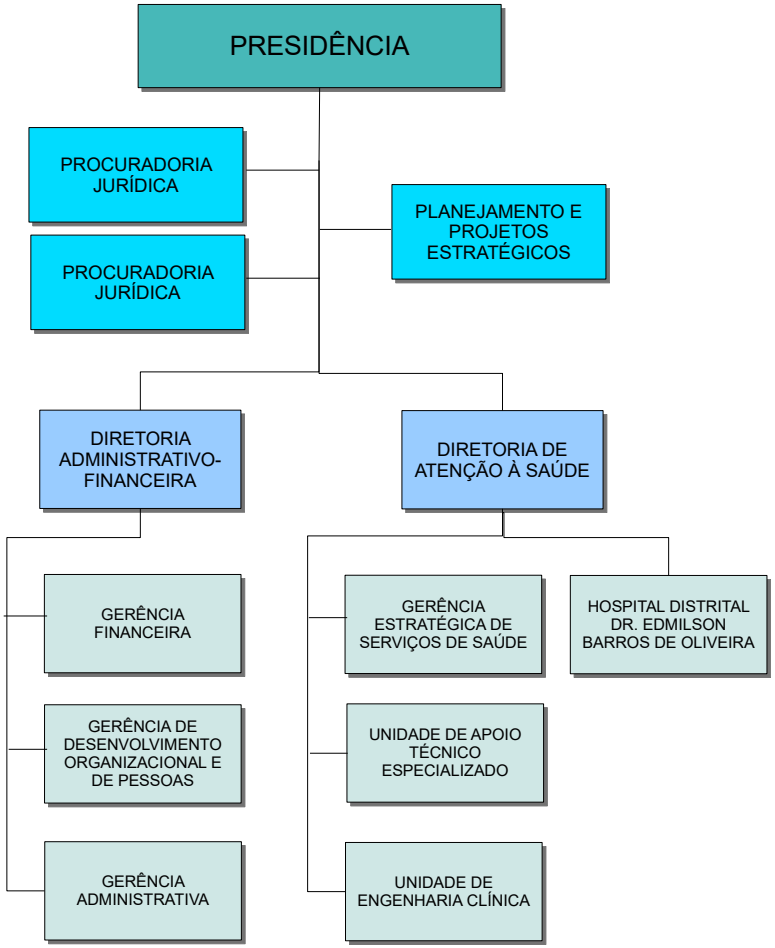

Conforme Resolução nº 04 de 2023

HOSPITAL DISTRITAL DR. EDMILSON BARROS DE OLIVEIRA (HDEBO)

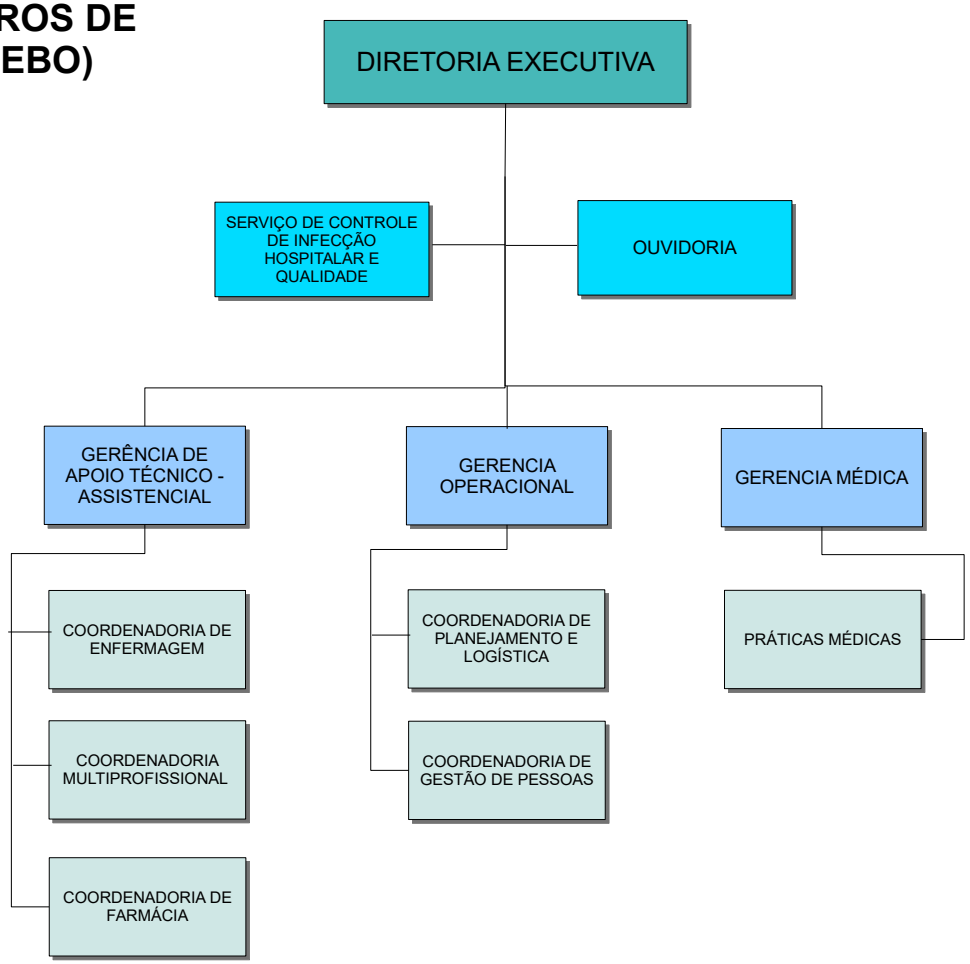

Conforme Resolução nº 04 de 2023